

保証月報

2024

2

令和6年1月現在



CREDIT GUARANTEE CORP. OF MIYAZAKI

宮崎県信用保証協会



公式LINE
アカウントは
こちら!

CONTENTS

令和6年1月 主要業務概況	1
令和5年度保証動向	1
保証状況	
1 金額別	2
2 期間別	2
3 資金使途別	3
4 新規・継続別	3
5 制度別	4～5
6 金融機関別	6～7
7 市町村別	8
8 業種別	9
グラフ（保証承諾額・保証債務残高・代位弁済額）	10
RANKING	11～13
～ information ～	14～16

保証月報の誌面リニューアル及び誌面の廃止について

令和4年度にこの保証月報を送付させていただいている皆さまに実施したアンケートを参考に、令和6年5月号（令和6年4月末データ）より誌面をリニューアルいたします！
それに伴い、デジタル化やSDGsの観点から現在の紙媒体での発行を廃止のうえ、PDF版のみの発行とし、当協会ホームページへの掲載及び公式LINEアカウントにて配信いたします。
読者の皆さまにはご不便をおかけいたしますが、今後とも引き続きご愛読いただきますようお願い申し上げます。

保証月報をご覧いただくにあたってのご注意

- ◆個々の金額は、円単位の数字を百円単位で四捨五入し千円単位に直したものです。そのため、個々の金額の合計が、合計の金額にならない場合があります。
- ◆構成比の数字は、小数点第三位を四捨五入したものです。そのため、個々の構成比の合計がちょうど100%にならない場合があります。
- ◆保証状況につきましては、保証決定後の保証内容変更に伴い、表示される内容が変動することがあります。
なお、ご不明な点、お問い合わせ等がありましたら、総務部までご連絡下さい。

令和6年1月 主要業務概況

(単位：千円，%)

区分	当 月 中				当 月 末			
	件 数	金 額	対 前 年 比		件 数	金 額	対 前 年 比	
			件 数	金 額			件 数	金 額
保証申込	356	3,306,064	81.5	66.1	3,989	35,988,982	82.2	70.4
保証承諾	329	3,055,903	94.0	83.7	3,686	32,201,726	84.2	80.0
保証債務残高	-	-	-	-	23,756	197,776,853	98.3	90.2
代位弁済(元利)	32	90,993	160.0	114.5	215	1,322,225	160.4	150.8
求償権残高	-	-	-	-	335	1,760,993	171.8	143.3

令和5年度 保証動向

(単位：千円，%)

区分 月別	保 証 承 諾						保 証 債 務 残 高						
	前 年 度			当 年 度			前 年 度			当 年 度			
	件数	金額	前年比	件数	金額	前年比	件数	金額	前年比	企業数	件数	金額	前年比
4	231	1,558,534	39.6	382	3,501,805	224.7	22,956	217,435,971	92.9	14,782	24,442	218,048,923	100.3
5	267	1,807,500	111.7	325	2,787,551	154.2	22,937	215,539,197	92.6	14,751	24,350	215,136,895	99.8
6	350	2,196,590	105.2	369	3,035,377	138.2	22,956	213,902,240	92.5	14,711	24,211	212,356,813	99.3
7	364	3,189,577	171.1	318	2,624,375	82.3	22,978	212,465,797	92.5	14,632	24,026	209,319,962	98.5
8	652	6,596,810	364.3	358	2,860,660	43.4	23,177	213,692,105	93.5	14,587	23,932	206,700,963	96.7
9	750	7,355,940	388.4	396	2,889,157	39.3	23,462	215,866,913	95.0	14,577	23,918	204,667,195	94.8
上期計	2,614	22,704,951	171.8	2,148	17,698,925	78.0	-	-	-	-	-	-	-
10	486	4,041,890	224.1	373	3,110,632	77.0	23,827	218,852,951	97.0	14,565	23,866	202,015,424	92.3
11	356	3,586,381	160.0	383	3,792,161	105.7	23,894	217,615,465	96.8	14,531	23,819	200,874,604	92.3
12	572	6,289,090	252.7	453	4,544,106	72.3	24,031	218,733,708	97.8	14,504	23,788	199,486,899	91.2
1	350	3,652,230	215.0	329	3,055,903	83.7	24,172	219,272,049	98.7	14,490	23,756	197,776,853	90.2
2	404	3,925,643	212.5				24,250	218,708,925	98.9				
3	621	5,951,591	239.5				24,350	218,385,043	99.6				
下期計	2,789	27,446,825	218.4	1,538	14,502,802	82.5	-	-	-	-	-	-	-
累 計	5,403	50,151,776	194.6	3,686	32,201,726	80.0	-	-	-	-	-	-	-

(単位：千円，%)

区分 月別	代 位 弁 済 額 (元 利)						対 債 務 者 回 収 (元 本)						
	前 年 度			当 年 度			前 年 度			当 年 度			
	件数	金額	前年比	件数	金額	前年比	件数	金額	前年比	件数	金額	前年比	
4	6	23,440	86.2	16	90,855	387.6	2	10,273	40.4	1	28,375	276.2	
5	8	131,840	174.4	17	47,376	35.9	5	37,282	96.8	5	11,153	29.9	
6	4	6,602	18.2	13	54,301	822.5	4	26,793	104.2	5	28,295	105.6	
7	9	38,267	107.5	28	142,498	372.4	1	24,169	102.0	4	25,972	107.5	
8	18	201,622	242.8	20	203,716	101.0	3	31,617	53.8	6	34,329	108.6	
9	21	132,854	334.7	19	167,145	125.8	5	32,994	171.8	5	21,206	64.3	
上期計	66	534,625	179.8	113	705,892	132.0	20	163,127	85.3	26	149,331	91.5	
10	8	24,250	17.9	17	95,208	392.6	6	19,852	85.1	3	25,483	128.4	
11	19	108,031	95.3	29	194,181	179.7	9	29,750	185.2	8	24,133	81.1	
12	21	130,188	283.5	24	235,952	181.2	4	17,793	48.9	4	10,104	56.8	
1	20	79,480	67.5	32	90,993	114.5	0	12,548	25.5	12	29,182	232.6	
2	39	303,901	124.9				4	23,382	203.8				
3	17	59,374	76.6				4	56,457	130.9				
下期計	124	705,225	96.2	102	616,333	180.2	27	159,780	88.9	27	88,903	111.2	
累 計	190	1,239,850	120.3	215	1,322,225	150.8	47	322,908	87.0	53	238,233	98.0	

保証状況

1. 金額別

(単位：千円, %)

金額	区分	当月中				年度中累計			
		件数	金額	構成比	前年比	件数	金額	構成比	前年比
1,000千円以下		26	25,020	0.82	120.9	270	243,838	0.76	83.7
1,000千円超	2,000千円以下	44	77,070	2.52	96.2	506	885,452	2.75	91.4
2,000千円超	3,000千円以下	52	148,530	4.86	106.8	619	1,752,780	5.44	94.9
3,000千円超	5,000千円以下	59	260,850	8.54	128.9	753	3,370,150	10.47	94.2
5,000千円超	10,000千円以下	81	678,050	22.19	96.8	850	7,015,344	21.79	77.7
10,000千円超	15,000千円以下	19	252,611	8.27	67.7	190	2,526,805	7.85	70.2
15,000千円超	20,000千円以下	10	192,112	6.29	35.1	155	2,945,889	9.15	60.5
20,000千円超	30,000千円以下	15	395,300	12.94	72.1	157	4,163,715	12.93	43.7
30,000千円超	50,000千円以下	18	717,450	23.48	84.9	139	5,780,183	17.95	150.8
50,000千円超	60,000千円以下	2	111,910	3.66	96.5	15	862,825	2.68	58.6
60,000千円超	70,000千円以下	3	197,000	6.45	-	13	859,480	2.67	178.1
70,000千円超	80,000千円以下	0	0	-	0.0	8	629,066	1.95	262.1
80,000千円超	100,000千円以下	0	0	-	-	9	847,200	2.63	996.7
100,000千円超	150,000千円以下	0	0	-	-	1	134,000	0.42	47.0
150,000千円超		0	0	-	-	1	185,000	0.57	108.8
合計		329	3,055,903	100.00	83.7	3,686	32,201,726	100.00	80.0
平均保証承諾額		9,288千円				8,736千円			

2. 期間別

(単位：千円, %)

期間	区分	当月中				年度中累計			
		件数	金額	構成比	前年比	件数	金額	構成比	前年比
3ヵ月以下		12	78,500	2.57	168.8	98	678,930	2.11	235.2
3ヵ月超	6ヵ月以下	20	310,400	10.16	433.5	198	1,903,898	5.91	175.0
6ヵ月超	1ヵ年以下	18	156,250	5.11	62.5	380	4,311,750	13.39	88.6
1ヵ年超	2ヵ年以下	50	289,300	9.47	238.3	366	1,954,330	6.07	109.3
2ヵ年超	3ヵ年以下	7	18,000	0.59	6.5	116	321,518	1.00	17.3
3ヵ年超	4ヵ年以下	2	4,000	0.13	8.7	53	118,020	0.37	40.9
4ヵ年超	5ヵ年以下	44	164,440	5.38	42.5	505	2,250,751	6.99	47.6
5ヵ年超	7ヵ年以下	107	627,990	20.55	113.6	1,190	6,280,109	19.50	88.8
7ヵ年超	10ヵ年以下	54	1,109,163	36.30	66.5	646	11,017,240	34.21	67.6
10ヵ年超		15	297,860	9.75	129.2	134	3,365,180	10.45	169.0
合計		329	3,055,903	100.00	83.7	3,686	32,201,726	100.00	80.0
平均保証期間		69.1ヶ月				69.0ヶ月			

3. 資金使途別

(単位：千円，%)

区分 資金使途	当 月 中				年 度 中 累 計			
	件 数	金 額	構成比	前年比	件 数	金 額	構成比	前年比
運 転	212	2,069,043	67.71	74.8	2,490	23,080,476	71.67	68.7
設 備	51	300,740	9.84	99.4	567	3,531,830	10.97	150.6
運 転・設 備	66	686,120	22.45	117.7	629	5,589,420	17.36	128.5
合 計	329	3,055,903	100.00	83.7	3,686	32,201,726	100.00	80.0

4. 新規・継続別

(単位：千円，%)

区分 新規・継続	当 月 中				年 度 中 累 計			
	件 数	金 額	構成比	前年比	件 数	金 額	構成比	前年比
新 規	55	288,200	9.43	105.1	658	3,305,668	10.27	83.4
継 続	274	2,767,703	90.57	81.9	3,028	28,896,058	89.73	79.6
合 計	329	3,055,903	100.00	83.7	3,686	32,201,726	100.00	80.0

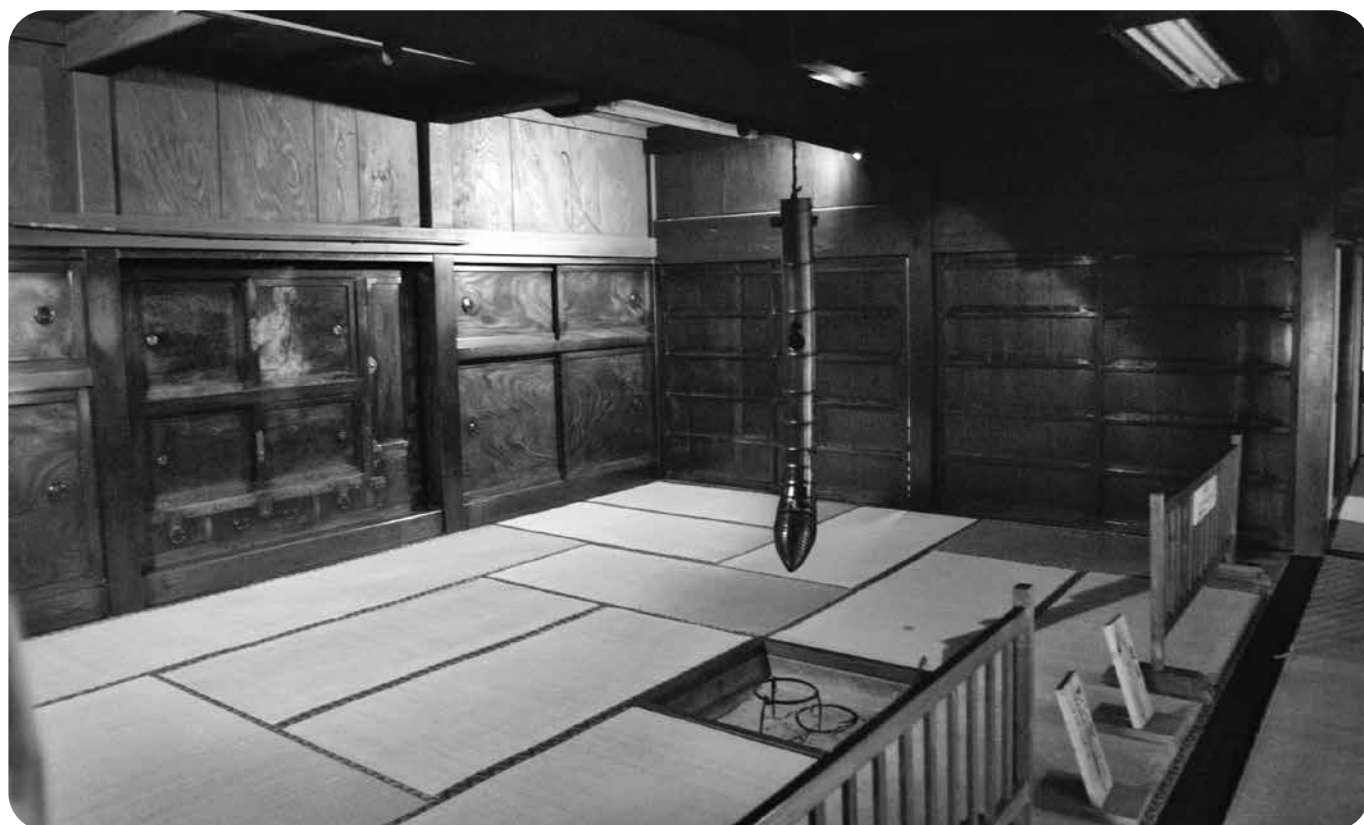

5. 制度別

区 分		保 証 承 諾							
		当 月 中				年 度 中 累 計			
		件 数	前年比	金 額	前年比	件 数	前年比	金 額	前年比
県 制 度	創業新分野進出資金	1	-	25,000	-	33	86.8	282,100	83.2
	経営安定・事業再生資金	85	236.1	1,522,643	355.9	926	210.9	14,649,368	300.5
	事業拡大資金	1	-	9,000	-	10	83.3	135,200	78.2
	金融機関提案型資金	1	-	13,000	-	6	85.7	69,170	86.5
	緊急経営対策資金(SN・危機関連)	0	-	0	-	0	0.0	0	0.0
	緊急経営対策資金(コロナ緊急対策貸付)	0	-	0	-	0	-	0	-
	緊急経営対策資金(コロナ対応資金)	0	-	0	-	0	-	0	-
	緊急経営対策資金(原油・原材料高対策)	0	-	0	-	0	0.0	0	0.0
	緊急経営対策資金(みやざき再生支援)	0	0.0	0	0.0	127	24.8	1,606,784	20.2
	旧制度(平成19年度以前)	0	-	0	-	0	-	0	-
	小計	88	44.9	1,569,643	56.8	1,102	53.4	16,742,622	61.9
市 町 制 度	宮崎 市	68	128.3	264,640	127.8	759	120.9	2,966,890	113.1
	都城 市	25	166.7	99,340	159.7	286	138.8	1,060,298	128.2
	延岡 市	22	200.0	106,250	249.4	214	94.3	950,500	105.6
	日南 市	10	166.7	39,500	316.0	100	112.4	404,080	139.5
	小林 市	6	300.0	25,500	467.9	49	90.7	206,298	117.4
	日向 市	9	225.0	56,200	267.6	110	144.7	460,610	131.7
	串間 市	1	100.0	2,000	26.1	31	134.8	106,720	97.3
	西都 市	4	-	26,000	-	45	97.8	195,959	108.1
	えびの 市	1	33.3	4,400	50.6	25	131.6	106,430	237.8
	三股 町	3	150.0	6,700	191.4	31	86.1	76,150	84.6
	高原 町	1	100.0	4,100	168.7	8	100.0	19,900	83.3
	国富 町	2	100.0	5,850	130.0	20	95.2	59,470	105.8
	綾 町	0	-	0	-	6	120.0	13,760	114.4
	高鍋 町	3	-	6,100	-	30	125.0	71,760	141.0
	新富 町	0	0.0	0	0.0	19	105.6	74,200	146.6
	木城 町	1	100.0	2,500	250.0	5	100.0	18,500	210.2
	川南 町	0	0.0	0	0.0	21	105.0	51,950	90.0
	都農 町	0	0.0	0	0.0	15	100.0	49,680	99.8
	門川 町	4	200.0	11,620	258.2	26	92.9	72,500	87.2
	高千穂 町	0	-	0	-	18	112.5	60,965	140.6
日之影 町	0	-	0	-	1	33.3	1,500	17.4	
五ヶ瀬 町	0	0.0	0	0.0	2	40.0	8,000	67.1	
小計	160	145.5	660,700	163.9	1,821	115.8	7,036,120	116.3	
協 会 制 度	経営安定関連	0	-	0	-	0	0.0	0	0.0
	当座貸越	8	400.0	172,000	637.0	51	141.7	879,000	124.1
	カードローン	15	136.4	53,000	71.6	142	123.5	715,000	111.0
	提携カードローン	5	125.0	11,000	144.7	58	148.7	138,000	182.1
	SS連携カードローン	18	600.0	40,000	444.4	66	71.7	148,900	74.6
	信金5カードローン	4	-	13,300	-	28	254.5	105,800	280.6
	税理士会短期	5	55.6	43,000	56.6	146	59.1	980,400	59.1
	事業承継特別保証	0	-	0	-	0	-	0	-
	スタートアップ創出促進保証(SSS保証)	0	-	0	-	0	-	0	-
	伴走支援型特別保証	0	-	0	-	0	0.0	0	0.0
	事業再生計画実施関連保証(感染症対応型)	0	-	0	-	0	0.0	0	0.0
	その他の	10	166.7	155,300	145.1	66	188.6	1,603,120	184.8
	小計	65	185.7	487,600	162.2	557	95.5	4,570,220	104.1
一 般	16	177.8	337,960	181.0	206	128.8	3,852,764	137.8	
合 計	329	94.0	3,055,903	83.7	3,686	84.2	32,201,726	80.0	

(単位：千円, %)

当 月 末 保 証 債 務 残 高				代 位 弁 済			
				年 度 中 累 計			
件 数	前年比	金 額	前年比	件 数	前年比	金 額	前年比
399	91.1	2,592,047	85.8	2	200.0	16,432	298.9
1,923	130.7	20,258,807	182.8	19	146.2	150,921	126.9
409	95.6	2,787,252	86.2	5	250.0	37,186	143.5
86	79.6	558,806	79.5	0	0.0	0	0.0
160	83.3	1,243,434	81.1	6	300.0	70,890	339.5
2,231	83.2	29,030,622	70.2	25	250.0	163,129	184.7
7,819	86.7	72,127,721	76.2	75	182.9	523,062	240.8
934	93.7	10,744,412	85.2	3	300.0	14,555	1479.0
962	226.4	11,704,341	179.4	3	-	23,642	-
33	78.6	294,559	83.7	1	100.0	668	10.6
14,956	94.7	151,342,001	86.4	139	193.1	1,000,484	203.1
2,582	110.9	7,215,352	111.6	25	125.0	70,098	131.4
987	110.8	2,479,273	109.9	6	600.0	10,433	845.5
797	106.3	2,147,566	108.5	4	100.0	3,618	75.7
368	104.8	856,889	103.3	1	100.0	933	190.9
249	95.8	547,035	98.1	3	300.0	5,021	58.1
370	110.8	1,126,259	108.9	2	66.7	3,877	87.1
94	108.0	256,748	102.8	3	-	10,391	-
152	102.0	417,298	102.8	1	100.0	5,582	255.3
65	127.5	152,668	193.3	0	-	0	-
131	99.2	226,648	95.9	3	-	8,826	-
20	133.3	31,110	99.7	0	-	0	-
66	97.1	123,750	93.6	1	-	794	-
23	143.8	50,655	147.9	0	-	0	-
73	132.7	125,042	131.3	1	100.0	707	75.6
61	115.1	123,565	154.5	0	-	0	-
30	90.9	48,131	84.3	0	-	0	-
72	120.0	120,328	109.7	0	-	0	-
28	186.7	82,001	173.3	0	-	0	-
80	114.3	169,041	111.4	0	0.0	0	0.0
78	106.8	137,791	105.8	0	-	0	-
9	100.0	13,853	88.1	0	-	0	-
7	175.0	12,900	174.6	0	-	0	-
6,342	109.3	16,463,903	109.9	50	147.1	120,280	147.4
39	81.3	580,841	85.8	1	50.0	290	1.1
93	97.9	1,676,202	103.8	3	-	10,194	-
284	94.4	1,488,565	95.1	3	300.0	28,628	952.0
113	81.3	243,588	81.5	1	33.3	2,679	57.2
213	90.3	466,817	90.8	1	100.0	2,962	146.7
49	86.0	174,106	83.2	2	-	7,504	-
199	70.3	1,334,543	69.3	1	25.0	1,986	6.2
0	-	0	-	0	-	0	-
0	-	0	-	0	-	0	-
24	77.4	190,369	77.1	3	300.0	13,087	652.3
1	100.0	134,870	100.0	0	-	0	-
133	195.6	3,078,916	221.0	0	-	0	-
1,148	91.2	9,368,818	109.2	15	125.0	67,330	96.7
1,310	99.8	20,602,131	100.0	11	68.8	134,131	57.6
23,756	98.3	197,776,853	90.2	215	160.4	1,322,225	150.8

6. 金融機関別

金融機関	保 証 承 諾		保 証 承 諾				当 月 末 保 証 債 務 残 高	
	当 月 中		年 度 中 累 計				件 数	構 成 比
	件 数	金 額	件 数	金 額	前 年 比			
件 数					金 額	件 数	金 額	
宮 崎 銀 行	140	1,695,453	1,605	16,992,830	86.7	83.4	10,591	44.58
鹿 児 島 銀 行	7	87,150	143	1,574,300	73.7	68.5	1,406	5.92
大 分 銀 行	0	0	12	119,870	109.1	133.5	60	0.25
肥 後 銀 行	0	0	3	51,000	50.0	56.8	21	0.09
福 岡 銀 行	1	30,000	2	31,442	66.7	43.1	35	0.15
西 日 本 シ テ ィ 銀 行	4	53,000	74	1,129,320	52.1	49.9	740	3.12
小 計	152	1,865,603	1,839	19,898,762	83.3	79.0	12,853	54.10
宮 崎 太 陽 銀 行	75	606,210	804	6,437,643	75.4	71.6	5,009	21.09
南 日 本 銀 行	3	19,000	29	292,822	70.7	61.2	231	0.97
小 計	78	625,210	833	6,730,465	75.2	71.1	5,240	22.06
宮 崎 第 一 信 用 金 庫	37	214,380	383	1,962,822	91.8	92.8	2,196	9.24
延 岡 信 用 金 庫	17	82,850	195	1,229,570	96.5	93.2	1,224	5.15
高 鍋 信 用 金 庫	44	205,860	408	2,089,318	103.3	111.0	2,053	8.64
小 計	98	503,090	986	5,281,710	97.2	99.4	5,473	23.04
宮 崎 県 南 部 信 用 組 合	0	0	7	27,080	100.0	179.3	44	0.19
熊 本 県 信 用 組 合	1	62,000	18	227,365	46.2	90.2	106	0.45
全 国 信 用 組 合 連 合 会	0	0	0	0	-	-	0	-
小 計	1	62,000	25	254,445	54.3	95.2	150	0.63
み ず ほ 銀 行	0	0	0	0	-	-	13	0.05
三 菱 U F J 銀 行	0	0	0	0	0.0	0.0	3	0.01
三 井 住 友 銀 行	0	0	0	0	-	-	0	-
小 計	0	0	0	0	0.0	0.0	16	0.07
商 工 組 合 中 央 金 庫	0	0	3	36,344	300.0	302.9	24	0.10
日 本 政 策 金 融 公 庫	0	0	0	0	-	-	0	-
小 計	0	0	3	36,344	300.0	302.9	24	0.10
合 計	329	3,055,903	3,686	32,201,726	84.2	80.0	23,756	100.00

(単位：千円，%)

当月末保証 債務残高			代 位 弁 済									代位弁済率(B) / (A)	
			当 月 中		年 度 中 累 計								
金 額(A)	前年比	構成比	件 数	金 額	件 数	前年比	金 額(B)	前年比	構成比	当月末	前年同期		
												104,948,662	91.0
14,129,639	85.0	7.14	0	0	26	2600.0	261,713	22629.3	19.79	1.85	0.01		
610,802	84.7	0.31	0	0	0	-	0	-	-	-	-		
266,482	97.7	0.13	0	0	0	-	0	-	-	-	-		
519,656	67.1	0.26	0	0	0	-	0	-	-	-	-		
8,507,337	77.1	4.30	0	0	8	72.7	75,241	55.2	5.69	0.88	1.24		
128,982,579	89.1	65.22	14	38,448	112	160.0	777,135	130.0	58.77	0.60	0.41		
38,667,793	93.0	19.55	10	37,124	50	142.9	236,411	120.3	17.88	0.61	0.47		
1,875,708	85.6	0.95	2	7,503	4	-	25,558	-	1.93	1.36	-		
40,543,501	92.7	20.50	12	44,627	54	154.3	261,968	133.3	19.81	0.65	0.45		
10,536,819	92.1	5.33	3	4,761	22	366.7	133,238	665.5	10.08	1.26	0.17		
7,268,997	91.0	3.68	0	0	7	140.0	37,682	213.6	2.85	0.52	0.22		
9,236,531	92.4	4.67	3	3,158	14	82.4	54,226	148.4	4.10	0.59	0.37		
27,042,347	91.9	13.67	6	7,919	43	153.6	225,147	303.4	17.03	0.83	0.25		
122,041	97.1	0.06	0	0	1	-	3,702	-	0.28	3.03	-		
648,628	96.5	0.33	0	0	4	400.0	40,442	510.9	3.06	6.23	1.18		
0	-	-	0	0	0	-	0	-	-	-	-		
770,669	96.6	0.39	0	0	5	500.0	44,144	557.7	3.34	5.73	0.99		
211,610	67.2	0.11	0	0	1	-	13,832	-	1.05	6.54	-		
19,376	63.8	0.01	0	0	0	-	0	-	-	-	-		
0	-	-	0	0	0	-	0	-	-	-	-		
230,986	66.9	0.12	0	0	1	-	13,832	-	1.05	5.99	-		
206,773	96.4	0.10	0	0	0	-	0	-	-	-	-		
0	-	-	0	0	0	-	0	-	-	-	-		
206,773	96.4	0.10	0	0	0	-	0	-	-	-	-		
197,776,853	90.2	100.00	32	90,993	215	160.4	1,322,225	150.8	100.00	0.67	0.40		

7. 市町村別

(単位：千円, %)

区分 市町村	保証承諾						当月末保証債務残高			
	当月中		年度中累計				件数	金額	前年比	
	件数	金額	件数	金額	前年比 件数	前年比 金額				
宮崎市	128	1,131,214	1,462	12,944,713	86.4	87.3	9,414	80,833,106	98.1	89.7
都城	44	397,340	532	4,933,545	76.7	63.4	3,688	31,467,605	99.2	90.1
延岡	35	387,250	410	3,408,154	72.7	66.5	2,986	24,510,340	99.8	91.3
日南市	12	52,500	159	1,338,082	90.3	80.9	1,068	8,230,006	96.3	87.5
小林	10	51,500	92	521,040	89.3	71.8	731	5,174,141	94.0	85.1
日向	24	179,450	262	1,944,290	98.5	78.4	1,453	12,340,649	102.3	92.4
串間	2	9,500	54	495,540	84.4	92.2	354	2,790,612	101.4	99.8
西都	13	169,000	92	926,159	86.0	79.7	535	4,517,368	93.2	87.9
えびの	4	44,066	49	577,829	98.0	145.4	241	1,856,735	98.4	102.2
市計	272	2,421,820	3,112	27,089,351	83.7	78.1	20,470	171,720,563	98.5	90.1
三股	5	55,700	80	548,612	78.4	89.4	492	3,273,099	95.3	88.6
高原	1	4,100	23	170,930	115.0	93.4	168	1,617,545	98.8	92.1
国富	11	79,950	73	851,759	93.6	107.2	350	3,365,065	90.9	89.2
綾	0	0	14	95,630	63.6	59.3	130	829,882	105.7	88.1
高鍋	8	69,221	65	501,117	94.2	96.7	401	2,686,422	96.6	87.0
新富	5	12,000	55	377,890	91.7	81.7	302	2,102,981	96.2	88.5
西米良	0	0	1	38,400	33.3	77.1	17	220,998	85.0	79.3
木城	2	17,500	20	217,635	74.1	88.0	117	933,418	92.1	97.4
川南	6	121,000	63	587,211	131.3	161.5	312	2,882,905	99.0	96.5
都農	3	55,500	33	278,924	106.5	159.8	164	1,114,393	100.6	87.5
門川	7	41,220	68	582,440	68.7	57.6	410	3,487,169	96.0	88.1
諸塚	0	0	6	65,600	300.0	131.2	13	199,676	162.5	128.3
椎葉	2	34,000	9	176,500	81.8	169.7	33	456,303	103.1	105.7
美郷	1	12,400	8	73,400	66.7	70.7	47	456,546	95.9	98.7
高千穂	4	96,692	33	282,757	71.7	64.5	215	1,485,016	99.1	90.9
日之影	1	5,000	8	82,500	42.1	34.3	58	510,946	101.8	90.4
五ヶ瀬	1	29,800	15	181,070	115.4	240.1	57	433,925	118.8	106.8
町村計	57	634,083	574	5,112,375	86.7	91.4	3,286	26,056,291	97.0	90.7
県外	0	0	0	0	-	-	0	0	-	-
合計	329	3,055,903	3,686	32,201,726	84.2	80.0	23,756	197,776,853	98.3	90.2

8. 業種別

(単位：千円，%)

区分 業種	保証承諾						当月末保証債務残高				代位弁済			
	当月中		年度中累計								年度中累計			
	件数	金額	件数	金額	前年比	構成比	件数	金額	前年比	構成比	件数	金額	前年比	構成比
製造業	37	531,644	343	3,735,219	67.8	11.60	2,453	24,899,774	88.0	12.59	13	48,078	60.8	3.64
食料品工業	10	199,364	95	1,385,292	60.0	4.30	710	9,377,327	91.4	4.74	1	714	4.6	0.05
繊維品工業	2	77,000	7	172,500	185.5	0.54	59	734,021	88.0	0.37	0	0	-	-
木材木製品工業	2	75,000	20	329,900	61.9	1.02	196	2,560,465	82.4	1.29	0	0	-	-
家具建具工業	4	53,000	27	154,820	85.4	0.48	154	962,780	92.0	0.49	1	3,324	-	0.25
紙工業	0	0	1	10,000	30.8	0.03	17	156,780	98.2	0.08	0	0	-	-
印刷製本業	2	15,000	24	272,672	126.9	0.85	147	1,503,154	90.6	0.76	2	5,912	-	0.45
化学工業	0	0	3	76,000	190.0	0.24	9	186,312	96.9	0.09	0	0	-	-
石油石炭工業	0	0	0	0	-	-	0	0	-	-	0	0	-	-
ゴム工業	1	2,000	7	130,300	79.0	0.40	50	864,630	88.1	0.44	0	0	0.0	-
皮革工業	0	0	0	0	-	-	1	784	32.8	0.00	0	0	0.0	-
窯業	1	10,000	10	72,600	39.7	0.23	68	805,233	82.9	0.41	0	0	-	-
機械工業	2	29,000	17	153,200	36.0	0.48	166	1,852,698	77.5	0.94	0	0	-	-
電気機器工業	0	0	8	96,670	42.6	0.30	58	784,249	95.9	0.40	0	0	0.0	-
車輛工業	0	0	0	0	0.0	-	7	106,877	46.2	0.05	0	0	-	-
船舶工業	0	0	5	50,500	158.5	0.16	23	96,042	63.8	0.05	4	23,553	-	1.78
金属工業	3	43,000	33	263,950	52.9	0.82	199	1,760,292	84.3	0.89	0	0	0.0	-
その他の工業	10	28,280	86	566,815	106.8	1.76	589	3,148,132	92.1	1.59	5	14,574	783.6	1.10
農林漁業	6	63,080	92	933,868	75.4	2.90	440	4,197,997	101.4	2.12	2	37,752	99.6	2.86
鉱業	0	0	2	100,000	74.1	0.31	19	322,384	84.5	0.16	1	27,726	-	2.10
建設業	97	909,420	1,010	7,813,116	73.5	24.26	5,245	40,594,068	89.3	20.53	42	331,009	242.5	25.03
卸売業	21	268,440	281	3,603,766	62.0	11.19	1,953	23,311,772	85.1	11.79	24	208,609	65.4	15.78
小売業	51	301,470	532	3,538,142	73.9	10.99	3,424	23,653,486	88.6	11.96	28	143,327	108.1	10.84
飲食業	24	145,090	290	1,618,706	104.5	5.03	2,571	13,147,296	93.2	6.65	47	151,371	492.8	11.45
運送倉庫業	6	99,500	79	1,474,052	66.9	4.58	580	8,570,719	91.7	4.33	11	87,359	-	6.61
サービス業	65	566,259	790	6,424,480	107.6	19.95	5,001	40,775,354	90.8	20.62	39	240,379	329.3	18.18
不動産業	19	162,850	222	2,774,198	128.5	8.62	1,214	12,782,098	107.4	6.46	4	18,718	28.3	1.42
その他の産業	3	8,150	45	186,180	64.4	0.58	856	5,521,906	83.3	2.79	4	27,898	1827.9	2.11
合計	329	3,055,903	3,686	32,201,726	80.0	100.00	23,756	197,776,853	90.2	100.00	215	1,322,225	150.8	100.00

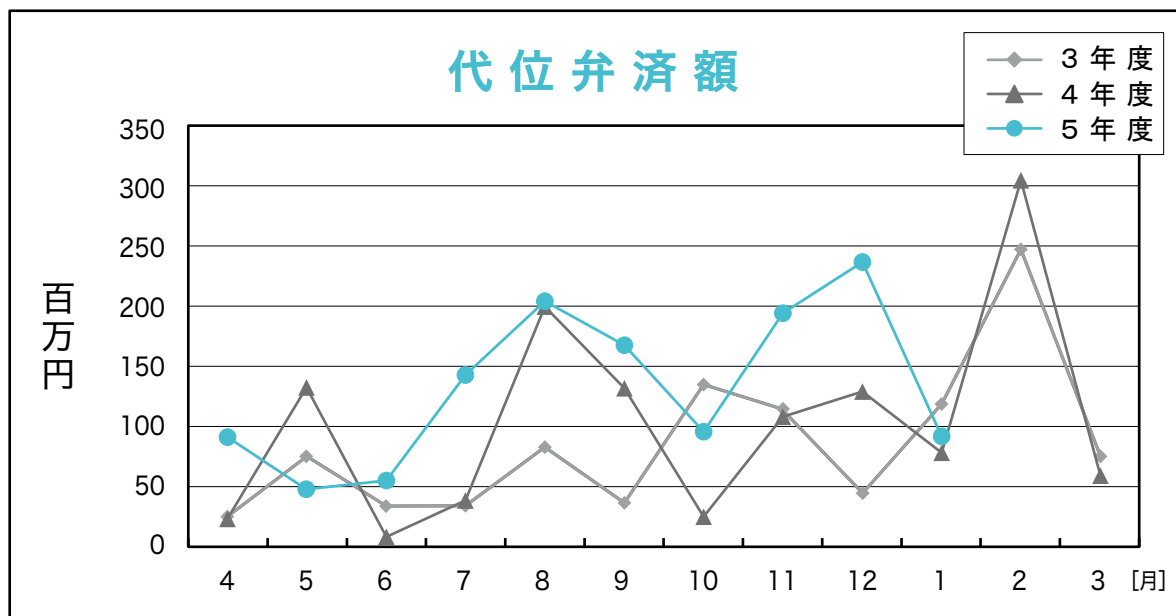
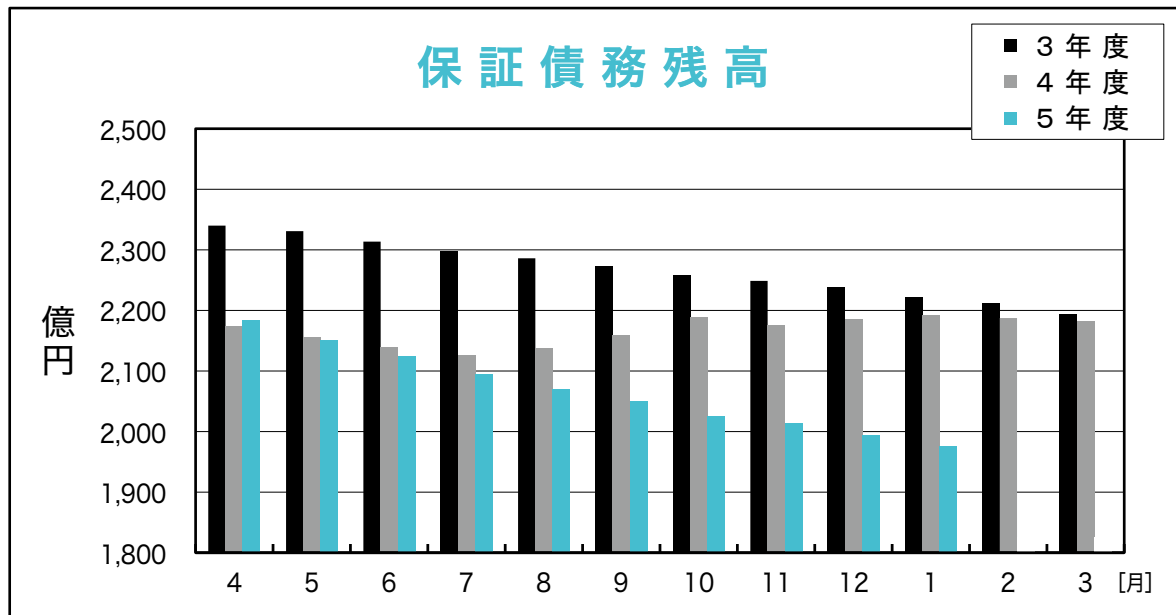
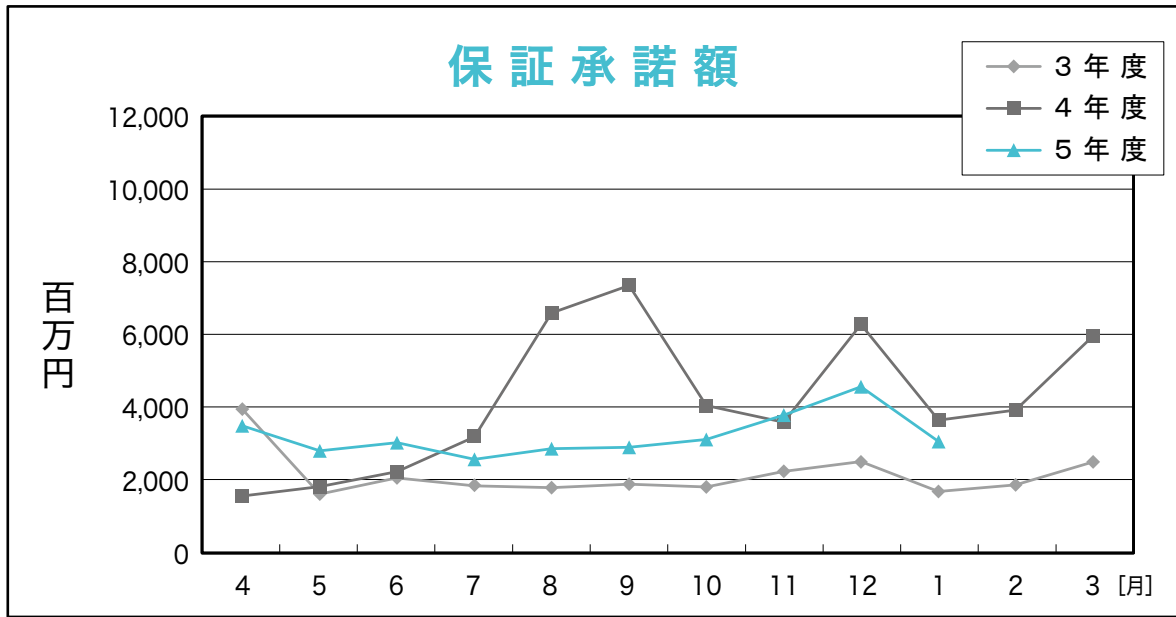

RANKING

～ 令和6年1月 保証承諾（金額別）上位100店舗 ～

（単位：千円，％）

順位	金融機関名		保証承諾額		
			件数	金額	前年比
1	宮銀	国富	52	915,119	354.5
2	宮銀	大工町	29	748,230	197.6
3	鹿児島	宮崎	40	576,150	64.8
4	宮銀	日向	61	559,200	108.4
5	西日本	宮崎	41	546,540	31.2
6	宮銀	都城北	44	544,550	62.1
7	宮銀	高崎	30	540,776	151.6
8	宮銀	大塚中央	55	536,740	127.5
9	宮銀	都城	38	498,250	38.6
10	宮銀	大淀	34	482,339	150.9
11	宮銀	橘通	53	475,664	96.9
12	宮銀	高城	40	450,748	98.8
13	宮銀	日向東	33	443,000	96.0
14	宮崎太陽	延岡	30	432,030	96.4
15	宮銀	佐土原	42	415,084	92.9
16	宮銀	油津	41	411,981	68.2
17	宮銀	東宮崎	47	409,680	143.0
18	宮銀	串間	30	398,979	147.5
19	宮銀	吾田	27	392,610	120.2
20	西日本	都城	14	385,280	190.2
21	宮崎太陽	北	31	379,140	141.0
22	宮銀	川南	34	362,505	197.7
23	宮銀	延岡	43	346,770	39.7
24	宮銀	大島	33	335,689	177.2
25	宮崎太陽	本店	35	333,668	72.2
26	宮銀	谷頭	32	325,359	67.0
27	宮銀	恒富	34	322,062	68.2
28	宮銀	高鍋	25	314,590	74.0
29	宮銀	本店	37	314,252	45.5
30	宮銀	鷹尾	44	309,270	60.2
31	宮銀	木花	19	309,180	116.2
32	宮崎太陽	財光寺	33	306,130	125.7
33	宮銀	飯野	25	305,566	112.3
34	宮崎太陽	門川	29	301,370	132.0
35	鹿児島	都城	39	300,040	44.2
36	宮銀	高千穂	28	298,362	64.0
37	宮銀	赤江	28	297,695	81.2
38	宮銀	南宮崎	42	295,650	89.5
39	宮銀	新富	28	293,060	223.9
40	延岡信金	北	26	286,600	106.8
41	宮銀	清武	28	282,490	140.1
42	宮銀	宮崎	27	281,556	58.4
43	宮銀	都北町	31	266,410	66.9
44	宮崎太陽	都城	24	262,400	66.0
45	宮銀	平和台	25	259,318	83.1
46	宮崎太陽	住吉	14	257,170	94.2
47	宮銀	西都	27	246,780	43.3
48	延岡信金	西階	33	242,090	92.4
49	宮崎太陽	花ヶ島	44	236,150	60.6
50	宮崎第一	西都	31	232,690	249.2

順位	金融機関名		保証承諾額		
			件数	金額	前年比
51	宮崎太陽	堀川町	24	231,000	120.9
52	熊本信組	高千穂	18	227,365	90.2
53	宮崎太陽	日向	36	225,530	27.7
54	宮銀	妻ヶ丘	27	223,852	49.6
55	南日本	都城	17	213,622	52.7
56	宮銀	高原	17	213,500	165.0
57	高鍋信金	財光寺	17	211,550	121.0
58	延岡信金	出北	36	208,300	170.5
59	宮崎太陽	大工町	20	206,050	107.0
60	宮銀	財光寺	26	202,800	114.4
61	高鍋信金	小林	28	201,113	259.8
62	宮崎太陽	西都	17	199,889	141.2
63	宮銀	小林	31	199,580	75.0
64	宮崎太陽	佐土原	29	198,630	75.7
65	宮崎太陽	青葉町	26	194,200	45.8
66	宮銀	門川	23	188,320	33.3
67	鹿児島	日向	17	183,080	125.4
68	宮銀	住吉	19	177,047	110.7
69	宮銀	花ヶ島	17	175,700	114.1
70	宮銀	祇園町	19	172,750	74.8
71	鹿児島	日南	13	172,230	131.0
72	高鍋信金	日向	37	168,380	96.2
73	高鍋信金	宮崎北	25	168,060	106.0
74	宮崎第一	一万城	21	167,800	84.2
75	宮銀	高岡	15	167,550	83.2
76	鹿児島	延岡	7	166,200	103.7
77	宮崎第一	本店	27	165,124	212.0
78	高鍋信金	本店	30	162,820	120.7
79	宮銀	三股	34	161,500	49.6
80	宮銀	都農	12	160,700	76.5
81	宮崎太陽	都農	7	153,300	519.7
82	宮崎太陽	出北	12	147,840	89.6
83	高鍋信金	西都	19	147,300	231.5
84	高鍋信金	木城	16	144,135	111.0
85	宮崎太陽	鷹尾	28	143,350	85.3
86	宮崎第一	祝吉	34	138,390	70.4
87	宮崎太陽	大塚	17	137,390	44.2
88	宮銀	田野	14	135,231	52.1
89	宮崎太陽	京塚	21	134,860	82.9
90	宮崎太陽	延岡中央	15	124,970	123.1
91	宮崎太陽	赤江	23	122,800	101.6
92	宮崎第一	生目	19	121,900	181.2
93	宮崎太陽	船塚	10	119,200	111.7
94	宮銀	出北	16	117,522	27.3
95	西日本	延岡	18	117,500	38.1
96	宮崎第一	神宮	23	115,886	203.3
97	延岡信金	安賀多	18	112,600	84.8
98	高鍋信金	大工町	27	112,330	97.3
99	宮崎太陽	南	14	112,000	35.7
100	宮銀	柳丸	19	110,050	43.6

◆ 店舗名については略称で表記しております。
◆ 数値については年度内の実績となります。

RANKING

～ 令和6年1月末 保証債務残高（金額別）店舗 ～

（単位：千円，%，先）

順位	グループ	金融機関名	保証債務残高			保証利用先数	
			件数	金額	前年比	前年度末	1月末
1	1	宮銀 都城	382	5,129,480	94.9	255	253
2	1	西日本 宮崎	397	5,074,844	76.4	303	286
3	1	鹿児島 宮崎	473	4,929,050	83.7	383	348
4	1	宮銀 本店	352	4,489,674	83.5	251	233
5	1	宮銀 延岡	329	3,845,966	91.9	244	246
6	1	宮銀 橘通	403	3,795,514	93.4	293	281
7	1	宮銀 日向	339	3,695,095	91.9	236	242
8	2	宮銀 大工町	204	3,483,811	110.1	133	135
9	1	鹿児島 都城	318	3,375,572	87.1	232	223
10	1	宮銀 油津	308	3,103,118	86.0	199	194
11	1	宮崎太陽 本店	309	3,100,470	88.7	225	213
12	1	宮銀 小林	301	2,990,793	85.2	221	203
13	1	宮銀 大淀	217	2,762,153	82.2	174	163
14	1	宮銀 鷹尾	302	2,654,872	95.8	219	223
15	1	宮銀 都城北	269	2,575,023	85.2	183	179
16	1	宮銀 宮崎	210	2,569,282	92.6	151	151
17	1	宮銀 日向東	240	2,522,365	95.0	159	161
18	1	宮銀 大塚中央	266	2,449,748	92.6	189	190
19	1	宮銀 南宮崎	281	2,266,891	92.1	209	211
20	1	宮銀 東宮崎	250	2,227,327	90.1	189	191
21	1	宮銀 西都	239	2,209,814	83.7	192	173
22	1	宮銀 佐土原	245	2,172,846	85.4	169	167
23	2	宮銀 恒富	197	2,163,343	93.0	126	123
24	2	宮銀 国富	188	2,138,365	97.0	128	138
25	2	宮銀 赤江	169	2,052,434	89.8	124	126
26	2	宮銀 祇園町	217	2,002,523	90.5	148	151
27	2	宮崎太陽 日向	207	1,943,384	88.7	114	110
28	2	宮崎太陽 延岡	169	1,905,045	91.4	116	119
29	2	西日本 延岡	174	1,878,239	84.2	132	128
30	2	宮銀 高鍋	195	1,840,794	89.9	142	139
31	2	鹿児島 日向	170	1,814,223	84.6	137	126
32	2	宮崎太陽 都城	194	1,804,535	94.7	124	129
33	2	宮銀 門川	172	1,794,089	85.0	116	114
34	2	宮崎太陽 北	162	1,714,635	91.0	111	107
35	2	宮銀 住吉	173	1,703,879	88.2	111	110
36	2	宮銀 都北町	169	1,659,431	91.6	100	108
37	2	宮銀 柳丸	172	1,609,840	94.1	124	122
38	2	宮崎太陽 青葉町	183	1,561,761	110.7	107	114
39	3	宮銀 川南	135	1,548,846	97.8	91	92
40	3	鹿児島 延岡	110	1,540,981	87.5	75	73
41	2	西日本 都城	167	1,535,898	71.9	142	126
42	2	宮銀 串間	156	1,505,262	100.1	101	110
43	3	宮銀 谷頭	148	1,504,432	101.5	87	92
44	2	南日本 都城	169	1,467,994	88.1	111	105
45	2	宮銀 高城	185	1,461,192	90.1	136	135
46	2	宮銀 高千穂	162	1,460,486	94.7	116	124
47	2	宮銀 妻ヶ丘	197	1,446,919	88.1	142	141
48	2	宮銀 清武	149	1,440,990	93.9	108	107
49	2	宮銀 平和台	145	1,429,748	85.5	117	117
50	2	宮銀 霧島町	148	1,422,580	82.8	102	104

順位	グループ	金融機関名	保証債務残高			保証利用先数	
			件数	金額	前年比	前年度末	1月末
51	2	宮銀 出北	199	1,405,794	99.0	147	144
52	3	宮銀 大島	150	1,379,571	102.9	78	85
53	2	宮銀 吾田	162	1,375,238	92.7	116	115
54	2	宮崎太陽 花ヶ島	184	1,349,328	90.2	116	120
55	2	延岡信金 北	170	1,281,918	88.1	134	129
56	3	宮崎太陽 大工町	128	1,230,411	98.8	80	85
57	2	宮銀 三股	199	1,225,656	73.3	144	139
58	3	宮銀 高崎	129	1,223,456	95.2	81	82
59	2	宮銀 高岡	142	1,209,463	88.3	112	105
60	2	宮崎第一 本店	156	1,164,359	96.1	107	112
61	3	宮銀 飯野	122	1,163,024	93.7	97	90
62	3	宮銀 一の宮	113	1,159,766	91.4	85	80
63	2	宮崎太陽 西都	129	1,117,843	88.8	101	97
64	3	宮崎太陽 財光寺	150	1,101,636	105.1	90	96
65	3	宮銀 新富	127	1,076,266	94.2	82	84
66	3	宮崎太陽 南	130	1,021,823	88.5	91	91
67	3	延岡信金 西階	158	1,020,599	101.5	99	101
68	3	宮崎太陽 大塚	145	1,018,040	90.5	97	99
69	3	宮銀 木花	124	1,012,852	95.0	87	88
70	3	鹿児島 日南	112	993,485	85.9	93	84
71	2	延岡信金 駅前	163	957,683	95.5	124	123
72	1	宮崎第一 都城	199	950,113	84.2	150	146
73	3	高鍋信金 小林	210	916,147	155.9	91	150
74	2	延岡信金 安賀多	159	915,593	88.1	116	108
75	3	宮銀 都農	97	911,896	85.0	74	71
76	3	宮銀 財光寺	115	908,651	104.2	73	79
77	2	延岡信金 本店	182	897,950	88.5	149	151
78	3	高鍋信金 日向	174	877,441	128.4	78	124
79	3	宮崎太陽 小林	124	875,546	89.1	83	77
80	3	宮崎太陽 鷹尾	137	870,641	102.5	91	92
81	3	宮崎太陽 門川	126	869,269	103.1	83	81
82	3	宮崎太陽 住吉	87	858,280	89.2	61	57
83	3	宮崎太陽 赤江	98	850,619	102.2	62	65
84	3	宮崎太陽 都北町	119	848,096	87.1	83	77
85	3	宮崎太陽 佐土原	116	816,449	94.4	74	77
86	3	宮崎太陽 国富	86	797,138	87.3	58	59
87	3	宮崎太陽 南延岡	108	782,169	92.1	76	74
88	2	延岡信金 南延岡	136	774,924	90.5	101	97
89	3	宮銀 花ヶ島	84	771,480	90.6	55	49
90	3	宮銀 加納	95	765,710	85.5	68	69
91	2	高鍋信金 本店	164	760,686	82.2	124	119
92	3	宮銀 神宮	94	760,338	92.3	59	60
93	3	宮銀 高原	70	753,556	103.9	51	56
94	3	宮崎太陽 京塚	113	745,940	81.6	72	68
95	3	宮銀 綾	110	741,891	98.5	65	72
96	3	延岡信金 出北	124	718,293	88.8	95	92
97	3	宮崎太陽 平和台	113	714,956	94.2	81	78
98	2	鹿児島 小林	104	707,960	72.1	100	85
99	3	延岡信金 一ヶ岡	132	702,038	86.9	91	93
100	3	宮崎太陽 堀川町	112	700,026	110.5	76	73

◆グループ分けにつきましては、保証月報【令和3年8月号】のinformation【中小企業支援表彰について】をご覧ください。

R A N K I N G

～ 令和6年1月末 保証債務残高（金額別）店舗 ～

（単位：千円，％，先）

順位	グループ	金融機関名	保証債務残高			保証利用先数	
			件数	金額	前年比	前年度末	1月末
101	2	高鍋信金 大工町	145	697,870	98.2	109	108
102	3	宮銀 田野	95	696,801	80.4	71	68
103	3	宮崎太陽 串間	73	695,722	104.0	51	47
104	2	宮崎第一 鷹尾	137	693,516	91.2	103	97
105	3	熊本信組 高千穂	106	648,628	96.5	76	77
106	3	高鍋信金 宮崎北	126	642,003	99.0	95	95
107	3	宮崎太陽 高鍋	87	641,165	94.5	60	56
108	3	宮崎第一 三股	121	622,658	92.2	87	88
109	3	宮崎太陽 油津	99	611,575	88.3	77	71
110	3	宮崎太陽 三股	106	598,874	90.5	78	75
111	3	高鍋信金 新富	109	586,108	86.2	79	76
112	3	高鍋信金 川南	128	580,371	92.5	94	92
113	4	宮銀 中央市場	63	569,385	85.6	47	36
114	3	宮銀 南延岡	80	567,735	86.3	61	57
115	3	宮崎太陽 出北	103	564,556	112.4	71	70
116	3	宮崎太陽 清武	96	556,183	84.7	72	70
117	3	宮崎第一 油津	79	541,878	93.1	55	56
118	3	宮崎第一 神宮	113	536,087	82.3	72	73
119	4	宮崎太陽 田野	62	532,452	95.5	38	36
120	3	宮崎太陽 延岡中央	76	526,054	89.9	51	46
121	3	宮崎太陽 日向北	105	520,638	98.2	67	73
122	3	宮崎第一 一万城	105	511,617	92.0	68	73
123	4	宮崎太陽 飩肥	57	507,294	88.7	37	35
124	4	宮崎太陽 宮崎市場	59	505,470	90.3	36	33
125	3	宮崎第一 祝吉	113	504,145	108.8	76	86
126	3	宮崎第一 吉村	84	496,906	95.4	60	64
127	4	福岡 宮崎	34	496,906	72.5	33	31
128	4	大分 延岡	40	485,527	84.2	25	26
129	4	宮崎太陽 都城北	65	471,647	95.3	45	43
130	3	宮崎太陽 アートセンター	101	463,409	85.5	71	66
131	3	宮崎太陽 大塚北	82	431,261	90.9	61	58
132	4	宮崎太陽 城ヶ崎	77	419,049	93.2	49	49
133	3	高鍋信金 大島	92	418,890	101.3	67	64
134	3	宮崎第一 大塚	85	418,076	82.4	56	52
135	3	宮崎第一 串間	98	410,089	94.3	72	74
136	3	高鍋信金 木城	79	408,205	92.7	52	48
137	3	宮崎第一 沖水	93	406,856	110.0	72	73
138	4	宮崎太陽 都農	46	402,506	91.3	34	34
139	3	高鍋信金 西都	72	395,257	92.3	59	59
140	3	高鍋信金 高原	75	390,532	85.9	54	56
141	4	宮崎太陽 船塚	53	389,682	101.1	32	29
142	3	宮崎第一 生目	96	376,544	96.4	65	63
143	3	宮崎第一 和知川原	76	375,789	92.5	51	54
144	3	宮崎第一 清武	74	364,150	102.1	52	50
145	4	高鍋信金 財光寺	62	360,283	100.1	43	42
146	3	宮崎第一 西都	85	359,881	94.6	51	51
147	4	南日本 宮崎	54	347,782	77.4	36	35
148	4	宮崎太陽 青島	64	344,249	88.3	43	42
149	4	鹿児島 えびの	45	333,303	109.0	37	30
150	3	高鍋信金 宮崎南	113	327,236	83.2	82	89

順位	グループ	金融機関名	保証債務残高			保証利用先数	
			件数	金額	前年比	前年度末	1月末
151	4	高鍋信金 住吉	61	317,901	92.5	42	42
152	4	宮崎太陽 西佐土原	48	309,504	88.3	29	27
153	4	宮崎太陽 高千穂	74	289,236	84.3	49	45
154	4	高鍋信金 清武	63	278,433	94.9	44	45
155	3	高鍋信金 宮崎東	78	271,209	93.3	61	64
156	4	鹿児島 南宮崎	58	267,007	82.0	43	44
157	4	宮崎第一 飩肥	61	255,230	86.8	39	36
158	3	宮崎第一 日南	73	253,406	83.6	55	51
159	3	宮崎第一 大淀	58	243,068	84.5	52	49
160	4	高鍋信金 えびの	74	231,975	92.4	49	48
161	4	宮崎太陽 あやめ原	42	228,905	80.3	35	31
162	4	宮崎第一 北郷	44	218,095	85.8	30	32
163	4	みずほ銀 宮崎	13	211,610	67.2	11	10
164	4	商工中金 宮崎	24	206,773	96.4	26	20
165	3	宮崎第一 赤江	73	198,339	95.5	52	53
166	4	高鍋信金 佐土原	59	192,895	76.8	46	44
167	4	高鍋信金 国富	53	192,120	90.0	37	37
168	4	宮崎第一 田野	49	178,993	107.4	33	35
169	4	高鍋信金 門川	52	172,672	81.1	40	39
170	4	宮崎第一 駅前	27	147,144	86.0	17	19
171	4	高鍋信金 都農	39	144,887	94.7	35	36
172	4	大分 宮崎	20	125,275	86.7	18	16
173	4	南部信組 本店	44	122,041	97.1	41	39
174	4	鹿児島 財部	9	114,032	94.9	7	7
175	4	宮崎第一 高崎	25	103,254	97.2	23	21
176	4	宮崎第一 高城	38	99,117	94.5	28	29
177	4	肥後 多良木	5	98,444	75.4	3	3
178	4	宮銀 鹿児島	4	89,276	102.3	3	3
179	4	肥後 宮崎	12	88,021	69.1	11	10
180	4	高鍋信金 本郷	25	73,408	120.6	18	19
181	4	宮崎第一 木花	18	65,286	85.4	18	14
182	4	宮崎太陽 福岡	3	50,320	100.0	1	1
183	4	肥後 免田	2	45,000	300.0	1	1
184	4	南日本 志布志	4	43,200	90.2	2	2
185	4	鹿児島 志布志	5	42,953	86.7	2	2
186	4	宮銀 国分	2	42,934	97.3	1	1
187	4	宮崎第一 目井津	16	42,224	55.7	13	11
188	—	肥後 八代駅前	1	29,167	0.0	0	1
189	4	福岡 北九州	1	22,750	88.3	1	1
190	4	三菱UFJ 福岡	3	19,376	63.8	2	1
191	4	南日本 末吉	4	16,732	104.6	3	3
192	4	西日本 鹿児島	1	12,696	86.4	1	1
193	4	宮崎太陽 南鹿児島	2	10,002	85.7	1	1
194	4	宮銀 大分	1	9,000	84.3	1	1
195	4	鹿児島 隼人	1	7,412	87.0	1	1
196	—	肥後 人吉	1	5,850	0.0	0	1
197	4	西日本 鞍手	1	5,660	70.3	1	1
198	4	鹿児島 たてばば	1	3,662	71.0	1	1
199	—	—	—	—	—	—	—
200	—	—	—	—	—	—	—

information

中小企業支援ネットワーク「展示会」を開催しました

令和6年1月9日（火）、宮崎県中小企業支援ネットワーク（共同事務局：当協会、宮崎県）では、県庁防災庁舎7階会議室を会場として「展示会」を開催しました。

この展示会は、県内の食料品事業者や工芸品事業者等売り手、スーパーマーケットや宿泊事業者等買い手として、マッチングの機会を提供し県内事業者間での取引拡大につなげることを目的に開催したものです。

当日は売り手側として37の事業者（食料品関連27社、非食品10社）に出展していただきました。参加者の目を引くようテーブルを各々の商品やテーブルクロスで彩っていただき、試食を提供した食料品事業者も多くいらっしゃいました。

およそ2時間と短時間の開催でありましたが、県内一円から参加していただいた70名を超える買い手側事業者の方々に会場を回っていただき、積極的に売り手側事業者と交流していただきました。

また、中小企業支援ネットワークの構成機関である金融機関、商工団体、中小企業支援機関の職員の方々にも来場いただき、売り手側事業者をサポートしていただきました。

展示会形式でのビジネスマッチング支援は中小企業支援ネットワークとして初めての試みでしたが、新聞社やテレビ局の取材も入り、盛況のうちに終わることができました。本展示会をきっかけとして、少しでも多くの新規取引が開始されることを期待しています。



【本件に関するお問い合わせ】
経営支援部 経営支援課
TEL：0985-89-0022

業務知識向上研修会を開催しました

令和6年1月17日（水）、当協会会議室において若手職員を対象にした業務知識向上研修会を開催しました。

この研修は、中小企業診断士の資格を持つ協会職員が協会若手職員の知識向上のために開催しているもので、今回は「経営支援について」を題材に専門家派遣事業等について経営支援業務に役立つ講義が行われました。

今後も、当協会では業務知識向上のため様々なテーマでの研修を実施してまいります。



【本件に関するお問い合わせ】
総務部 総務課
TEL：0985-24-8251

宮崎大学「自治体政策論」講義に講師を派遣しました

令和6年1月17日（水）、宮崎大学にて地域資源創成学部の2年生を対象とした講義に協会職員4名を講師として派遣しました。講義では信用保証協会の役割や業務内容に加え、同学部卒業の職員による仕事上の経験談等を約20名の学生に受講いただきました。

宮崎大学と当協会は、平成29年12月に「地域の中小企業の発展並びに地域社会の発展に貢献していくこと」を目的として、業務連携に関する協定書を締結しています。今後もこのような取組を継続し、地域中小企業・小規模事業者の皆さまの発展に寄与してまいります。



【本件に関するお問い合わせ】
総務部 企画課
TEL：0985-24-8251

宮崎大学「地域産業入門」講義に講師を派遣しました

令和6年1月21日（日）、宮崎大学の集中講義「地域産業入門」に協会職員2名を講師として派遣しました。

講義では各学部の受講者約130名に、宮崎の産業について事前に学んだうえで自身が起業することを想定し、起業時の事業計画書について必要性や作成プロセス等を説明しました。

その後受講者は、事業コンセプトや資金・収支計画を検討し、実際に事業計画書に落とし込むワークに取り組みました。



【本件に関するお問い合わせ】
総務部 企画課
TEL：0985-24-8251

電気自動車を導入しました

当協会では、地球温暖化防止に向けた取組を推進するため、電気自動車を導入しました。

今後もSDGsの趣旨に賛同し、社会や地域経済の持続的な発展に向けた取組を推進してまいります。

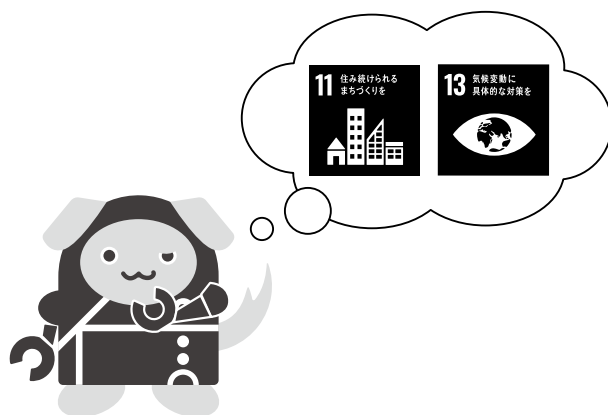

【本件に関するお問い合わせ】
総務部 総務課
TEL：0985-24-8251

* お 知 ら せ *

当協会では、各部直通電話を設置しておりますので、ご利用ください。

総 務 部

TEL (0985) 24-8251
FAX (0985) 32-2187

保証業務部

TEL (0985) 24-8253
FAX (0985) 24-8102

経営支援部 経営支援課

TEL (0985) 89-0022
FAX (0985) 22-4155

経営支援部 再生管理課

TEL (0985) 24-8252
FAX (0985) 22-4155

各種様式のホームページへの掲載について

当協会ホームページから各種様式のダウンロードが可能となっております。
ホームページ下部にバナーを設けておりますので、是非ご活用ください。

● ホームページURL ●

<https://www.miyazaki-cgc.or.jp>



その他の内容も随時更新しておりますので、是非ご覧ください。



C R E D I T
G U A R A N T E E
C O R P . O F
M I Y A Z A K I

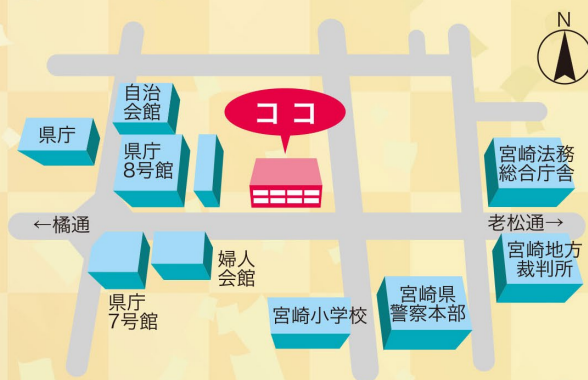

 CREDIT GUARANTEE CORP. OF MIYAZAKI
宮崎県信用保証協会

〒880-0804 宮崎市宮田町2番23号

総務部 / TEL.(0985)24-8251 FAX.(0985)32-2187
保証業務部 / TEL.(0985)24-8253 FAX.(0985)24-8102
経営支援部 経営支援課 / TEL.(0985)89-0022 FAX.(0985)22-4155
経営支援部 再生管理課 / TEL.(0985)24-8252 FAX.(0985)22-4155