

# 保証 証 月 報

2020

令和2年7月現在

# 8



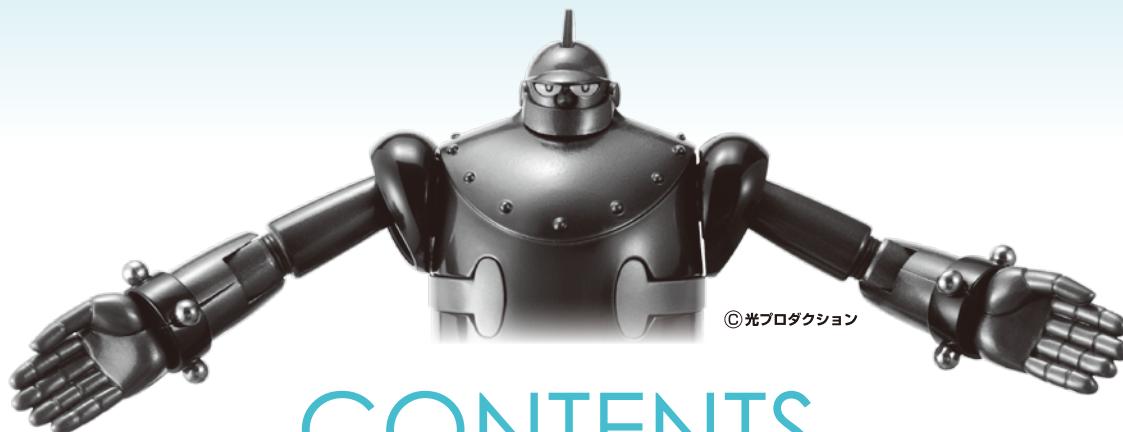

# CONTENTS

令和2年7月 主要業務概況	1
令和2年度 保証動向	1
保証状況	
1 金額別	2
2 期間別	2
3 資金使途別	3
4 新規・継続別	3
5 制度別	4～5
6 金融機関別	6～7
7 市町村別	8
8 業種別	9
グラフ（保証承諾額・保証債務残高・代位弁済額）	10
Ranking	11～13
～ information ～	14～16

## 保証月報をご覧いただくにあたってのご注意

- ◆個々の金額は、円単位の数字を百円単位で四捨五入し千円単位に直したものです。そのため、個々の金額の合計が、合計の金額にならない場合があります。
- ◆構成比の数字は、小数点第三位を四捨五入したものです。そのため、個々の構成比の合計がちょうど100%にならない場合があります。
- ◆保証状況につきましては、保証決定後の保証内容変更に伴い、表示される内容が変動することがあります。

なお、ご不明な点、お問い合わせ等がありましたら、総務部までご連絡下さい。



# 令和2年7月 主要業務概況

(単位：千円，%)

区分	当 月 中				当 月 末			
	件 数	金 額	対 前 年 比		件 数	金 額	対 前 年 比	
			件 数	金 額			件 数	金 額
保証申込	1,743	27,397,419	415.0	842.1	8,094	122,581,229	549.1	1091.8
保証承諾	1,660	25,037,970	430.1	827.8	7,572	108,819,129	548.3	1064.7
保証債務残高	-	-	-	-	18,255	167,111,614	133.9	203.2
代位弁済(元利)	13	134,684	100.0	153.6	58	425,893	123.4	203.6
求償権残高	-	-	-	-	147	645,812	104.3	125.7

# 令和2年度 保証動向

(単位：千円，%)

区分 月別	保 証 承 諾						保 証 債 務 残 高						
	前 年 度			当 年 度			前 年 度			当 年 度			
	件数	金額	前年比	件数	金額	前年比	件数	金額	前年比	企業数	件数	金額	前年比
4	263	1,779,271	76.1	1,080	12,714,560	714.6	13,616	82,035,189	96.1	9,599	14,003	86,868,144	105.9
5	302	2,526,723	81.3	2,298	34,207,964	1353.8	13,545	81,244,411	95.1	10,190	15,234	108,889,065	134.0
6	430	2,890,020	101.3	2,534	36,858,635	1275.4	13,580	81,611,822	95.9	11,220	17,169	145,087,741	177.8
7	386	3,024,510	124.8	1,660	25,037,970	827.8	13,631	82,228,213	97.3	11,818	18,255	167,111,614	203.2
8	357	2,654,560	110.4				13,669	82,352,521	97.8				
9	418	2,981,742	112.6				13,695	82,867,396	98.7				
上期計	2,156	15,856,826	100.5	7,572	108,819,129	1064.7	-	-	-	-	-	-	-
10	358	2,419,530	95.8				13,711	83,008,205	98.8				
11	378	3,162,690	108.6				13,729	82,999,391	99.0				
12	491	3,731,619	127.2				13,760	83,304,119	99.4				
1	304	2,085,913	104.5				13,743	82,931,757	99.6				
2	414	2,745,388	129.1				13,737	82,797,801	99.7				
3	601	4,847,090	189.7				13,766	83,332,764	100.6				
下期計	2,546	18,992,230	126.2				-	-	-	-	-	-	-
累 計	4,702	34,849,056	113.1	7,572	108,819,129	1064.7	-	-	-	-	-	-	-

(単位：千円，%)

区分 月別	代 位 弁 済 額 (元 利)						対 債 務 者 回 収 (元 本)					
	前 年 度			当 年 度			前 年 度			当 年 度		
	件数	金額	前年比	件数	金額	前年比	件数	金額	前年比	件数	金額	前年比
4	9	27,123	163.1	21	147,680	544.5	2	25,726	30.6	3	45,690	177.6
5	12	65,628	240.7	18	125,487	191.2	3	29,985	81.9	8	29,128	97.1
6	13	28,728	59.1	6	18,041	62.8	4	17,755	65.0	7	41,009	231.0
7	13	87,691	181.7	13	134,684	153.6	8	23,644	79.6	12	45,250	191.4
8	10	69,499	129.3				1	19,722	44.4			
9	13	80,766	74.4				3	36,175	236.9			
上期計	70	359,435	118.6	58	425,893	203.6	21	153,006	64.5	30	161,076	165.9
10	6	25,376	82.9				3	37,908	101.3			
11	21	124,142	123.3				14	38,577	55.5			
12	9	56,423	37.7				6	31,518	125.1			
1	10	61,985	140.6				4	25,176	138.2			
2	20	62,955	118.8				7	15,854	79.8			
3	13	64,322	57.5				6	16,911	66.6			
下期計	79	395,203	80.7				40	165,945	84.9			
累 計	149	754,637	95.2	58	425,893	203.6	61	318,951	73.7	30	161,076	165.9

# 保証状況

## 1. 金額別

(単位：千円, %)

金額	区分	当月中				年度中累計			
		件数	金額	構成比	前年比	件数	金額	構成比	前年比
1,000千円以下		84	76,630	0.31	585.0	406	371,210	0.34	833.9
1,000千円超	2,000千円以下	124	224,640	0.90	272.2	719	1,297,544	1.19	387.6
2,000千円超	3,000千円以下	147	422,700	1.69	187.7	744	2,159,837	1.98	285.7
3,000千円超	5,000千円以下	185	870,900	3.48	187.5	970	4,471,160	4.11	308.0
5,000千円超	10,000千円以下	412	3,709,450	14.82	413.7	1,531	13,359,130	12.28	394.6
10,000千円超	15,000千円以下	109	1,545,200	6.17	1478.7	495	6,913,900	6.35	1157.7
15,000千円超	20,000千円以下	225	4,455,100	17.79	1506.1	971	19,239,198	17.68	1951.8
20,000千円超	30,000千円以下	172	4,989,850	19.93	1977.7	1,171	34,435,150	31.64	4526.7
30,000千円超	50,000千円以下	178	7,269,500	29.03	3365.5	531	24,293,000	22.32	2270.7
50,000千円超	60,000千円以下	22	1,319,000	5.27	2198.3	26	1,544,000	1.42	857.8
60,000千円超	70,000千円以下	0	0	-	0.0	2	140,000	0.13	215.4
70,000千円超	80,000千円以下	2	155,000	0.62	201.3	3	235,000	0.22	74.1
80,000千円超	100,000千円以下	0	0	-	0.0	1	81,000	0.07	29.8
100,000千円超	150,000千円以下	0	0	-	-	1	111,000	0.10	-
150,000千円超		0	0	-	-	1	168,000	0.15	-
合計		1,660	25,037,970	100.00	827.8	7,572	108,819,129	100.00	1064.7
平均保証承諾額		15,083千円				14,371千円			

## 2. 期間別

(単位：千円, %)

期間	区分	当月中				年度中累計			
		件数	金額	構成比	前年比	件数	金額	構成比	前年比
3ヵ月以下		3	23,800	0.10	42.6	11	69,000	0.06	34.0
3ヵ月超	6ヵ月以下	9	76,500	0.31	32.6	37	413,490	0.38	60.2
6ヵ月超	1ヵ年以下	61	514,800	2.06	82.5	272	2,307,336	2.12	83.1
1ヵ年超	2ヵ年以下	37	322,400	1.29	133.8	176	1,002,640	0.92	151.2
2ヵ年超	3ヵ年以下	70	873,570	3.49	6756.1	256	3,599,100	3.31	4293.3
3ヵ年超	4ヵ年以下	21	142,960	0.57	618.9	84	593,680	0.55	630.1
4ヵ年超	5ヵ年以下	209	3,130,150	12.50	1280.0	794	10,478,068	9.63	1220.5
5ヵ年超	7ヵ年以下	188	1,903,650	7.60	262.7	1,077	9,820,736	9.02	352.2
7ヵ年超	10ヵ年以下	1,057	17,970,940	71.77	5994.3	4,835	79,484,379	73.04	8262.5
10ヵ年超		5	79,200	0.32	14.0	30	1,050,700	0.97	95.1
合計		1,660	25,037,970	100.00	827.8	7,572	108,819,129	100.00	1064.7
平均保証期間		95.6ヶ月				96.6ヶ月			

### 3. 資金使途別

(単位：千円，%)

区分 資金使途	当 月 中				年 度 中 累 計			
	件 数	金 額	構成比	前年比	件 数	金 額	構成比	前年比
運 転	1,594	24,551,000	98.06	1227.3	7,296	106,229,849	97.62	1400.8
設 備	27	187,520	0.75	43.4	112	654,330	0.60	64.9
運 転・設 備	39	299,450	1.20	50.6	164	1,934,950	1.78	118.8
合 計	1,660	25,037,970	100.00	827.8	7,572	108,819,129	100.00	1064.7

### 4. 新規・継続別

(単位：千円，%)

区分 新規・継続	当 月 中				年 度 中 累 計			
	件 数	金 額	構成比	前年比	件 数	金 額	構成比	前年比
新 規	440	6,502,360	25.97	1580.7	1,957	26,280,715	24.15	2214.7
継 続	1,220	18,535,610	74.03	709.3	5,615	82,538,414	75.85	913.7
合 計	1,660	25,037,970	100.00	827.8	7,572	108,819,129	100.00	1064.7



## 5. 制度別

区分		保証承諾							
		当月中				年度中累計			
		件数	前年比	金額	前年比	件数	前年比	金額	前年比
県制度	創業新分野進出資金	1	-	7,500	-	6	66.7	40,500	45.6
	経営安定・事業再生資金	22	41.5	261,400	45.3	106	45.5	1,251,730	46.7
	事業拡大資金	4	200.0	96,100	204.5	13	185.7	254,400	267.8
	金融機関提案型資金	2	100.0	43,000	311.6	5	71.4	81,500	138.3
	緊急経営対策資金(SN・危機関連)	4	-	79,000	-	13	-	313,000	-
	緊急経営対策資金(コロナ緊急対策貸付)	257	-	6,326,000	-	2,304	-	43,383,350	-
	緊急経営対策資金(コロナ対応資金)	1,215	-	17,146,150	-	4,346	-	58,273,113	-
	旧制度(平成19年度以前)	0	-	0	-	0	-	0	-
	小計	1,505	2640.4	23,959,150	3754.3	6,793	2653.5	103,597,593	3541.8
市町制度	宮崎市	19	26.0	93,000	26.5	110	40.9	468,420	39.6
	都城市	16	64.0	51,100	44.8	62	56.4	292,360	60.2
	延岡市	4	15.4	14,800	11.5	46	47.4	172,360	38.2
	日南市	9	81.8	23,170	56.5	25	78.1	94,870	69.3
	小林市	3	27.3	12,500	22.7	21	58.3	83,720	54.1
	日向市	3	25.0	11,100	16.6	21	48.8	101,620	45.0
	串間市	0	0.0	0	0.0	3	23.1	13,700	30.2
	西都市	0	0.0	0	0.0	11	55.0	65,400	67.7
	えびの市	0	0.0	0	0.0	0	0.0	0	0.0
	三股町	3	60.0	9,500	70.2	11	78.6	32,000	73.5
	高原町	0	-	0	-	1	-	3,500	-
	国富町	0	0.0	0	0.0	3	30.0	10,500	41.6
	綾町	1	-	2,900	-	3	300.0	8,856	295.2
	高鍋町	0	0.0	0	0.0	3	23.1	10,720	29.3
	新富町	0	0.0	0	0.0	6	100.0	16,800	93.3
	木城町	1	100.0	5,000	250.0	2	200.0	6,300	315.0
	川南町	0	0.0	0	0.0	3	75.0	11,000	129.4
	門川町	0	0.0	0	0.0	8	100.0	22,180	87.0
	高千穂町	1	25.0	1,800	12.4	10	90.9	28,800	81.1
	日之影町	0	-	0	-	2	200.0	6,780	226.0
五ヶ瀬町	0	-	0	-	0	0.0	0	0.0	
小計	60	31.4	224,870	26.1	351	50.6	1,449,886	48.4	
協会制度	経営安定関連	0	0.0	0	0.0	2	100.0	2,500	5.2
	当座貸越	4	44.4	130,000	146.1	22	100.0	396,500	159.2
	カードローン	14	87.5	79,000	81.4	66	98.5	333,000	95.0
	提携カードローン	3	18.8	7,000	17.1	13	76.5	32,000	74.4
	SS連携カードローン	15	-	31,400	-	61	-	127,100	-
	信金5カードローン	0	0.0	0	0.0	6	120.0	19,300	91.9
	工事金引当貸	0	-	0	-	0	-	0	-
	税理士会短期	46	76.7	304,900	77.3	198	85.0	1,314,400	86.4
	事業承継特別保証	0	-	0	-	0	-	0	-
	特定社債保証	0	-	0	-	0	-	0	-
	流動資産	0	-	0	-	0	0.0	0	0.0
	経営力強化保証	0	-	0	-	0	-	0	-
	その他	2	200.0	82,500	1718.8	2	50.0	82,500	506.1
小計	84	78.5	634,800	94.4	370	105.4	2,307,300	100.5	
一般	11	35.5	219,150	25.7	58	71.6	1,464,350	73.0	
合計	1,660	430.1	25,037,970	827.8	7,572	548.3	108,819,129	1064.7	

当 月 末 保 証 債 務 残 高				代 位 弁 済			
				年 度 中 累 計			
件 数	前年比	金 額	前年比	件 数	前年比	金 額	前年比
454	90.3	3,933,406	83.3	1	-	7,627	-
1,690	82.7	13,081,539	83.3	15	214.3	136,649	417.8
422	105.5	3,957,972	103.5	1	-	20,983	-
136	106.3	1,098,895	92.8	0	-	0	-
289	45.0	1,610,999	67.4	5	125.0	56,559	266.3
2,246	-	40,718,214	-	1	-	29,690	-
3,844	-	51,123,858	-	0	-	0	-
65	81.3	779,848	83.1	2	200.0	11,678	79.4
9,146	240.9	116,304,730	404.2	25	208.3	263,186	383.3
2,266	89.0	6,027,189	88.0	13	100.0	51,494	114.1
952	95.7	2,638,174	100.3	3	75.0	7,016	47.8
827	84.0	2,367,763	79.2	3	100.0	10,504	87.1
344	81.1	865,443	78.3	2	-	2,615	-
286	100.7	729,226	100.6	1	-	1,356	-
365	87.5	1,209,053	81.7	2	-	6,067	-
90	90.0	222,147	92.9	0	-	0	-
158	87.8	403,822	84.0	0	-	0	-
29	93.5	42,268	91.3	0	-	0	-
105	106.1	215,782	95.5	0	-	0	-
5	125.0	7,698	218.1	0	-	0	-
61	82.4	117,428	71.0	0	-	0	-
22	88.0	37,128	106.9	0	-	0	-
46	95.8	97,551	93.6	0	-	0	-
43	102.4	83,098	99.4	0	-	0	-
40	129.0	85,274	116.7	0	-	0	-
24	141.2	43,114	188.5	0	0.0	0	0.0
52	102.0	104,901	105.5	0	-	0	-
71	78.9	150,137	78.5	1	-	1,195	-
14	82.4	24,481	82.3	0	-	0	-
4	66.7	6,342	44.5	0	-	0	-
5,804	89.8	15,478,018	88.0	25	119.0	80,247	110.7
74	68.5	1,082,167	72.6	1	100.0	15,276	364.0
124	94.7	1,938,382	96.9	0	-	0	-
376	95.9	2,046,472	95.5	1	-	1,583	-
232	72.5	514,967	71.5	0	0.0	0	0.0
349	83.1	774,706	82.4	1	50.0	3,023	169.5
52	1300.0	203,800	1072.6	0	-	0	-
6	100.0	158,000	100.0	0	-	0	-
543	144.4	3,725,230	138.5	0	-	0	-
0	-	0	-	0	-	0	-
1	100.0	24,000	60.0	0	-	0	-
3	60.0	200,000	74.9	0	-	0	-
5	83.3	124,976	76.7	0	-	0	-
52	81.3	745,381	86.1	1	100.0	912	3.3
1,817	99.1	11,538,081	100.4	4	80.0	20,793	57.3
1,488	96.9	23,790,785	97.6	4	44.4	61,666	194.2
18,255	133.9	167,111,614	203.2	58	123.4	425,893	203.6

## 6. 金融機関別

金融機関	保 証 承 諾		保 証 承 諾				当 月 末 保 証 債 務 残 高	
	当 月 中		年 度 中 累 計				件 数	構 成 比
	件 数	金 額	件 数	金 額	前 年 比			
					件 数	金 額		
宮 崎 銀 行	839	14,692,210	3,495	58,942,102	751.6	1567.8	7,502	41.10
鹿 児 島 銀 行	117	2,227,340	518	9,225,040	863.3	2273.1	1,066	5.84
大 分 銀 行	3	55,000	21	278,340	300.0	274.2	49	0.27
肥 後 銀 行	0	0	8	158,500	400.0	1909.6	12	0.07
福 岡 銀 行	4	140,000	22	566,500	2200.0	5665.0	44	0.24
西 日 本 シ テ ィ 銀 行	77	1,281,900	320	6,611,550	711.1	972.6	587	3.22
小 計	1,040	18,396,450	4,384	75,782,032	755.9	1526.3	9,260	50.73
宮 崎 太 陽 銀 行	317	3,791,600	1,458	17,861,910	399.5	704.0	3,855	21.12
南 日 本 銀 行	12	134,500	86	1,193,000	430.0	752.7	224	1.23
小 計	329	3,926,100	1,544	19,054,910	401.0	706.9	4,079	22.34
宮 崎 第 一 信 用 金 庫	116	904,320	648	4,969,649	440.8	554.8	1,884	10.32
延 岡 信 用 金 庫	63	701,400	435	4,853,880	426.5	905.0	1,168	6.40
高 鍋 信 用 金 庫	101	996,400	505	3,642,908	365.9	400.1	1,654	9.06
小 計	280	2,602,120	1,588	13,466,437	410.3	574.8	4,706	25.78
宮 崎 県 南 部 信 用 組 合	2	10,000	12	83,680	200.0	410.6	41	0.22
熊 本 県 信 用 組 合	6	33,300	37	320,070	185.0	194.3	100	0.55
全 国 信 用 組 合 連 合 会	0	0	0	0	-	-	0	-
小 計	8	43,300	49	403,750	188.5	218.1	141	0.77
み ず ほ 銀 行	3	70,000	4	80,000	-	-	20	0.11
三 菱 U F J 銀 行	0	0	0	0	-	-	8	0.04
三 井 住 友 銀 行	0	0	0	0	-	-	0	-
小 計	3	70,000	4	80,000	-	-	28	0.15
商 工 組 合 中 央 金 庫	0	0	3	32,000	100.0	99.3	41	0.22
日 本 政 策 金 融 公 庫	0	0	0	0	-	-	0	-
小 計	0	0	3	32,000	100.0	99.3	41	0.22
合 計	1,660	25,037,970	7,572	108,819,129	548.3	1064.7	18,255	100.00



(単位：千円，%)

当月末保証 債務残高			代 位 弁 済								代位弁済率 (B)/(A)	
			当 月 中		年 度 中 累 計							
金 額(A)	前年比	構成比	件 数	金 額	件 数	前年比	金 額(B)	前年比	構成比	当月末	前年同期	
												84,515,612
12,122,976	283.3	7.25	1	5,436	5	500.0	64,944	822.7	15.25	0.54	0.18	
583,123	155.1	0.35	1	2,077	1	-	2,077	-	0.49	0.36	-	
172,117	300.8	0.10	0	0	0	-	0	-	-	-	-	
696,194	241.6	0.42	0	0	0	-	0	-	-	-	-	
8,953,879	305.4	5.36	0	0	0	0.0	0	-	-	-	0.11	
107,043,901	227.5	64.06	9	83,655	36	180.0	311,681	386.8	73.18	0.29	0.17	
31,034,089	185.9	18.57	1	31,917	11	100.0	77,892	96.8	18.29	0.25	0.48	
1,988,788	243.8	1.19	0	0	1	25.0	1,711	7.3	0.40	0.09	2.87	
33,022,877	188.6	19.76	1	31,917	12	80.0	79,603	76.6	18.69	0.24	0.59	
9,991,306	159.1	5.98	1	6,046	3	50.0	10,219	59.0	2.40	0.10	0.28	
7,632,246	183.9	4.57	0	0	2	-	6,902	-	1.62	0.09	-	
8,007,587	137.6	4.79	2	13,066	5	100.0	17,488	263.6	4.11	0.22	0.11	
25,631,138	157.7	15.34	3	19,112	10	90.9	34,609	144.4	8.13	0.14	0.15	
141,445	165.6	0.08	0	0	0	-	0	-	-	-	-	
502,892	131.6	0.30	0	0	0	-	0	-	-	-	-	
0	-	-	0	0	0	-	0	-	-	-	-	
644,337	137.8	0.39	0	0	0	-	0	-	-	-	-	
369,846	82.1	0.22	0	0	0	-	0	-	-	-	-	
48,930	51.6	0.03	0	0	0	-	0	-	-	-	-	
0	-	-	0	0	0	-	0	-	-	-	-	
418,776	76.8	0.25	0	0	0	-	0	-	-	-	-	
350,585	86.3	0.21	0	0	0	0.0	0	-	-	-	0.17	
0	-	-	0	0	0	-	0	-	-	-	-	
350,585	86.3	0.21	0	0	0	0.0	0	-	-	-	0.17	
167,111,614	203.2	100.00	13	134,684	58	123.4	425,893	203.6	100.00	0.25	0.25	

## 7. 市町村別

(単位：千円, %)

区分 市町村	保証承諾						当月末保証債務残高			
	当月中		年度中累計				件数	金額	前年比	
	件数	金額	件数	金額	前年比 件数	前年比 金額			件数	金額
宮崎市	657	9,926,850	3,064	43,512,118	577.0	1135.9	7,150	67,747,114	139.5	206.6
都城市	224	3,320,400	1,140	17,819,910	636.9	1255.5	2,774	27,249,998	142.4	231.0
延岡市	208	3,037,600	1,043	15,485,150	521.5	1038.3	2,411	22,003,770	129.7	218.4
日南市	79	1,052,270	343	4,468,149	553.2	1202.1	853	6,955,764	120.0	164.5
小林市	69	1,012,400	224	3,035,498	448.0	1158.5	631	4,715,608	128.5	184.6
日向市	110	1,698,300	426	6,281,720	495.3	778.5	1,052	9,654,257	128.9	190.7
串間市	22	414,450	110	1,318,630	440.0	1143.5	269	1,943,544	137.9	220.7
西都市	46	843,800	170	2,634,200	425.0	710.4	440	3,784,132	115.2	179.0
えびの市	17	322,340	65	977,640	2166.7	10862.7	147	1,242,830	136.1	244.1
市計	1,432	21,628,410	6,585	95,533,015	559.9	1101.0	15,727	145,297,016	135.2	207.5
三股町	36	426,400	143	1,899,110	476.7	1032.8	393	3,397,683	128.9	181.8
高原町	9	142,000	52	855,000	866.7	1563.1	115	1,330,692	136.9	183.8
国富町	30	517,160	132	2,025,660	694.7	1390.1	284	2,736,735	145.6	255.9
綾町	10	107,900	41	515,956	1366.7	6449.5	98	931,290	118.1	171.9
高鍋町	23	291,500	115	1,140,470	425.9	733.4	308	2,075,683	125.2	156.1
新富町	18	349,500	102	1,476,398	600.0	1153.4	243	2,110,707	123.4	193.3
西米良村	2	12,000	7	143,000	350.0	722.2	16	211,159	133.3	159.1
木城町	8	112,500	17	198,800	242.9	216.1	104	618,839	128.4	136.4
川南町	28	494,000	78	1,142,600	520.0	372.3	234	2,569,318	137.6	152.5
都農町	9	94,500	52	729,240	400.0	1393.8	120	1,075,955	126.3	211.7
門川町	27	464,000	129	1,675,230	430.0	969.8	311	2,666,675	121.5	164.4
諸塚村	0	0	2	40,000	-	-	4	45,798	133.3	182.1
椎葉村	2	60,000	7	134,200	175.0	1009.0	28	203,400	96.6	130.1
美郷町	5	82,500	11	199,500	275.0	411.3	30	290,119	120.0	181.6
高千穂町	16	201,600	70	718,770	333.3	574.1	168	1,015,008	112.8	171.3
日之影町	3	38,000	14	188,780	700.0	2359.8	43	321,622	110.3	169.8
五ヶ瀬町	2	16,000	15	203,400	300.0	701.4	29	213,914	111.5	306.1
町村計	228	3,409,560	987	13,286,114	481.5	860.7	2,528	21,814,598	126.7	178.5
県外	0	0	0	0	-	-	0	0	-	-
合計	1,660	25,037,970	7,572	108,819,129	548.3	1064.7	18,255	167,111,614	133.9	203.2

## 8. 業種別

(単位：千円, %)

区分 業種	保証承諾						当月末保証債務残高				代位弁済			
	当月中		年度中累計								年度中累計			
	件数	金額	件数	金額	前年比	構成比	件数	金額	前年比	構成比	件数	金額	前年比	構成比
製造業	189	3,170,250	891	15,358,094	1205.8	14.11	1,969	21,877,297	220.8	13.09	4	7,249	22.6	1.70
食料品工業	54	995,550	268	5,183,304	890.6	4.76	580	8,234,882	199.4	4.93	4	7,249	23.1	1.70
繊維品工業	6	140,000	25	647,000	1035.2	0.59	53	850,136	252.7	0.51	0	0	0.0	-
木材木製品工業	21	409,200	94	2,145,900	6131.1	1.97	191	2,771,996	291.2	1.66	0	0	-	-
家具建具工業	5	48,400	44	514,900	887.8	0.47	120	802,769	195.7	0.48	0	0	-	-
紙工業	1	8,500	6	77,500	-	0.07	10	90,848	385.6	0.05	0	0	-	-
印刷製本業	13	235,500	54	931,900	7113.7	0.86	120	1,250,755	215.7	0.75	0	0	-	-
化学工業	0	0	4	81,000	270.0	0.07	10	118,543	166.5	0.07	0	0	-	-
石油石炭工業	0	0	0	0	-	-	0	0	0.0	-	0	0	-	-
ゴム工業	5	112,400	21	453,700	865.8	0.42	54	675,421	220.4	0.40	0	0	-	-
皮革工業	1	2,000	1	2,000	-	0.00	1	2,848	84.4	0.00	0	0	-	-
窯業	4	130,000	24	460,900	1511.1	0.42	46	719,991	207.5	0.43	0	0	-	-
機械工業	17	352,500	65	1,319,500	1580.2	1.21	125	1,411,511	236.8	0.84	0	0	-	-
電気機器工業	4	80,000	20	361,500	30125.0	0.33	36	400,665	382.5	0.24	0	0	-	-
車輛工業	0	0	6	160,000	-	0.15	8	184,784	395.7	0.11	0	0	-	-
船舶工業	2	23,000	11	72,400	482.7	0.07	20	100,724	169.1	0.06	0	0	-	-
金属工業	14	215,100	62	1,151,100	1004.8	1.06	145	1,647,489	213.3	0.99	0	0	-	-
その他の工業	42	418,100	186	1,795,490	916.5	1.65	450	2,613,938	224.1	1.56	0	0	-	-
農林漁業	32	698,200	95	1,838,970	1182.2	1.69	266	2,788,647	243.5	1.67	0	0	-	-
鉱業	2	79,000	8	215,000	-	0.20	12	262,714	191.6	0.16	0	0	-	-
建設業	402	6,088,500	1,488	23,109,418	764.5	21.24	3,847	32,225,506	206.2	19.28	17	140,115	212.8	32.90
卸売業	183	3,599,600	790	15,888,810	1218.4	14.60	1,542	20,599,879	259.5	12.33	10	129,585	454.5	30.43
小売業	259	3,346,020	1,162	14,849,910	1392.7	13.65	2,788	21,105,880	216.6	12.63	5	11,619	54.6	2.73
飲食業	136	968,940	1,130	7,827,307	1536.6	7.19	2,086	11,601,898	241.3	6.94	14	91,618	654.9	21.51
運送倉庫業	48	1,265,100	202	5,129,650	1050.7	4.71	422	6,753,428	258.8	4.04	0	0	0.0	-
サービス業	336	4,942,060	1,500	20,489,560	1382.8	18.83	3,549	31,691,189	215.9	18.96	6	32,693	294.0	7.68
不動産業	57	670,700	248	3,495,590	464.2	3.21	864	9,933,108	144.7	5.94	2	13,013	89.8	3.06
その他の産業	16	209,600	58	616,820	372.0	0.57	910	8,272,069	94.3	4.95	0	0	0.0	-
合計	1,660	25,037,970	7,572	108,819,129	1064.7	100.00	18,255	167,111,614	203.2	100.00	58	425,893	203.6	100.00

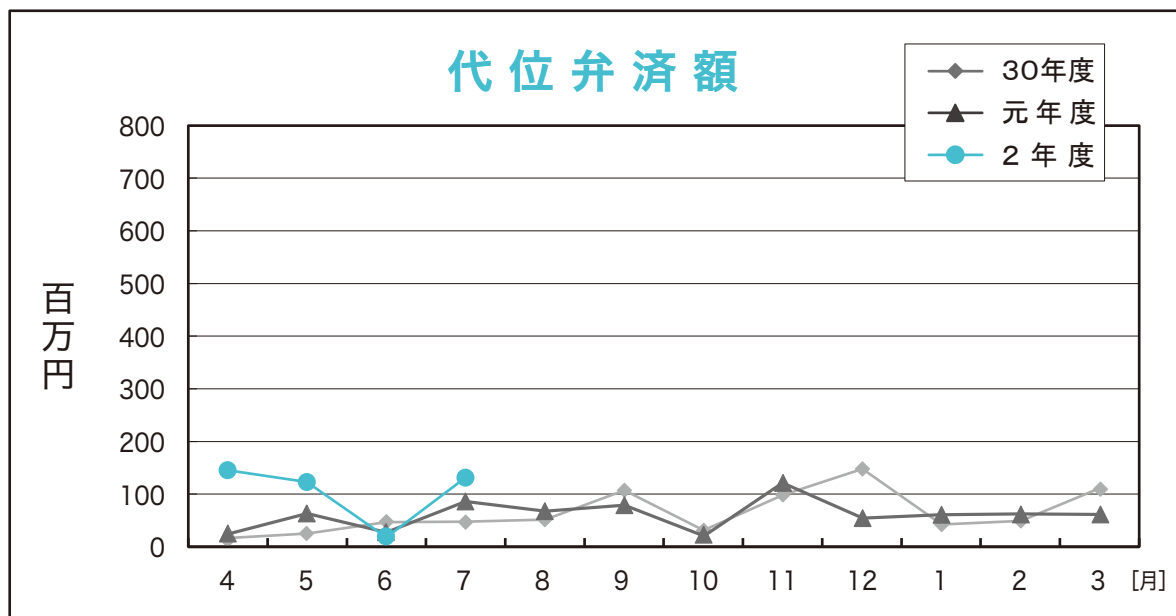
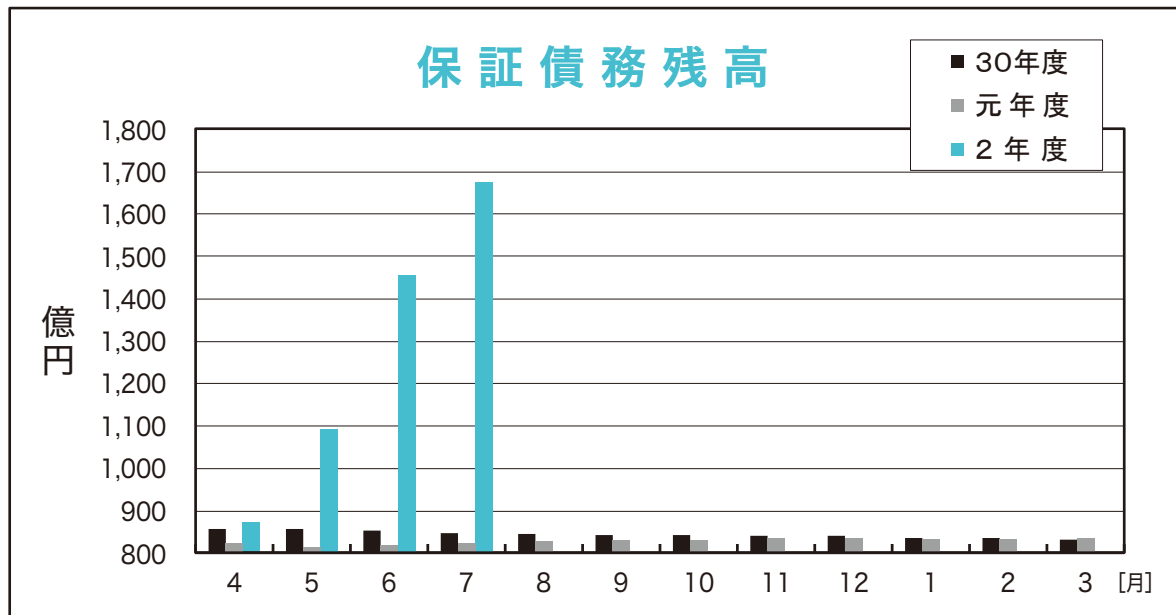
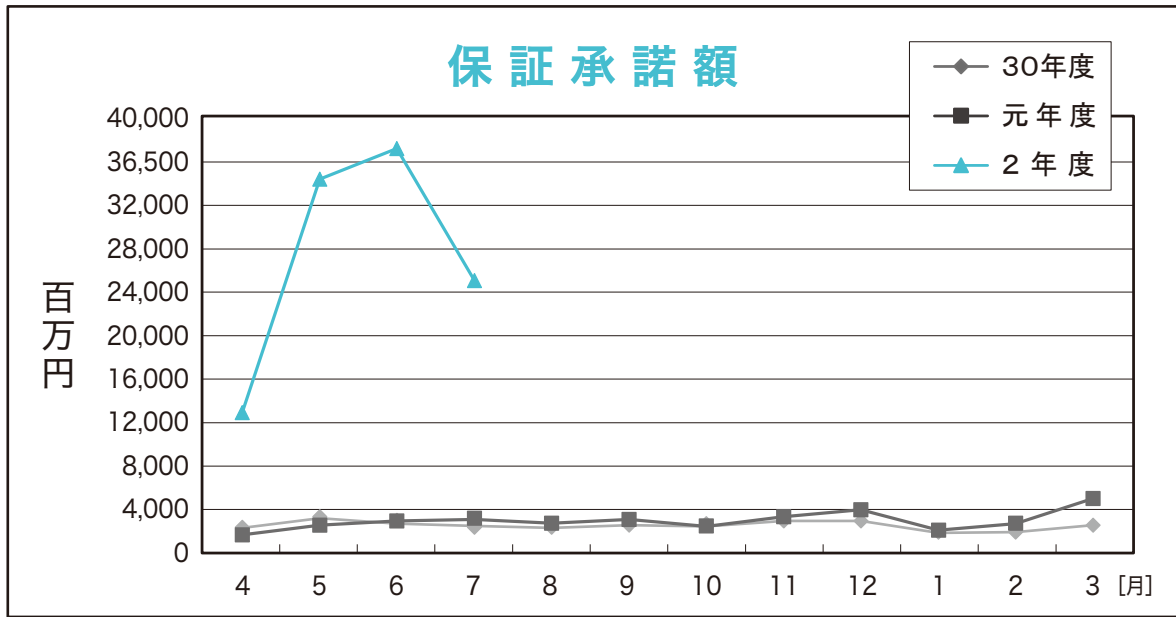



# RANKING

～ 令和2年7月 保証承諾（金額別）上位100店舗 ～

(単位：千円，%)

順位	金融機関名		保証承諾額		
			件数	金額	前年比
1	鹿児島	宮崎	219	3,835,800	3029.9
2	西日本	宮崎	188	3,828,450	1321.1
3	宮銀	都城	131	3,059,400	1419.0
4	宮銀	本店	146	2,689,200	1425.1
5	宮銀	延岡	107	2,634,140	3477.9
6	宮銀	小林	127	2,347,400	2737.0
7	宮銀	大淀	112	2,138,250	2953.4
8	宮銀	日向	114	2,096,050	1062.1
9	宮銀	都城北	96	1,911,500	1060.7
10	宮銀	橘通	144	1,891,300	3016.4
11	鹿児島	都城	92	1,682,300	2875.7
12	宮銀	油津	104	1,546,180	1332.9
13	西日本	都城	72	1,527,800	954.9
14	宮崎太陽	本店	109	1,524,200	929.5
15	宮銀	西都	78	1,520,100	5371.4
16	鹿児島	延岡	56	1,445,000	14450.0
17	宮銀	佐土原	75	1,412,900	1607.9
18	宮銀	国富	79	1,373,460	6382.2
19	宮銀	祇園町	91	1,353,920	1051.6
20	宮銀	鷹尾	76	1,344,570	1198.9
21	宮銀	恒富	74	1,315,180	1377.2
22	西日本	延岡	59	1,235,300	537.1
23	宮銀	大塚中央	73	1,222,800	1983.5
24	宮銀	都北町	59	1,219,500	2836.0
25	鹿児島	日向	56	1,168,200	1218.3
26	宮銀	赤江	58	1,119,950	1998.1
27	宮銀	霧島町	59	1,090,748	3966.4
28	宮崎太陽	北	67	1,069,000	783.6
29	宮崎太陽	延岡	60	1,053,300	1567.4
30	宮銀	日向東	75	1,040,800	1062.0
31	宮銀	東宮崎	71	1,040,500	2257.0
32	宮銀	三股	61	1,035,400	2213.3
33	宮銀	大工町	59	1,025,900	725.0
34	宮銀	宮崎	71	1,013,050	5959.1
35	宮銀	妻ヶ丘	65	1,000,800	815.6
36	宮銀	平和台	54	954,100	2224.0
37	延岡信金	北	56	945,500	855.7
38	宮銀	門川	60	917,380	778.1
39	宮崎太陽	日向	59	912,000	903.0
40	宮銀	住吉	55	897,200	669.1
41	宮銀	新富	53	896,498	1775.2
42	南日本	都城	59	889,500	720.2
43	宮銀	高岡	48	826,800	1471.2
44	宮銀	串間	45	799,950	1223.2
45	宮銀	南宮崎	53	788,400	1311.8
46	宮銀	飯野	42	773,400	11048.6
47	宮銀	柳丸	64	772,900	1218.9
48	宮崎太陽	都城	49	760,500	987.7
49	宮銀	高鍋	55	752,200	1068.5
50	宮銀	清武	38	721,600	1504.6

順位	金融機関名		保証承諾額		
			件数	金額	前年比
51	延岡信金	本店	83	717,600	2314.8
52	宮銀	川南	47	707,800	410.6
53	宮銀	高城	48	689,260	9069.2
54	宮崎太陽	西都	50	672,340	1093.2
55	宮銀	神宮	46	655,500	3641.7
56	宮銀	都農	37	646,000	2173.6
57	宮銀	高崎	44	620,970	786.0
58	鹿児島	日南	42	614,300	1285.1
59	宮銀	木花	40	607,500	1199.9
60	延岡信金	駅前	50	589,200	881.2
61	宮崎太陽	青葉町	42	581,000	583.3
62	宮銀	吾田	43	565,200	4710.0
63	延岡信金	西階	50	559,700	777.4
64	延岡信金	南延岡	61	558,520	879.6
65	延岡信金	安賀多	62	557,810	541.6
66	宮崎太陽	花ヶ島	39	537,000	495.4
67	宮銀	希望ヶ丘	31	524,280	1022.0
68	宮崎太陽	大塚	34	522,000	932.1
69	福岡	宮崎	20	516,500	5165.0
70	宮崎第一	都城	82	513,500	642.6
71	宮銀	谷頭	29	501,500	3086.2
72	宮銀	高千穂	38	500,080	2415.8
73	宮崎太陽	都北町	33	497,680	1503.6
74	宮銀	加納	27	489,500	1998.0
75	延岡信金	一ヶ岡	41	475,800	1124.8
76	宮銀	大島	32	457,000	1084.2
77	宮崎太陽	南	37	452,100	526.9
78	延岡信金	出北	32	449,750	952.9
79	宮銀	一の宮	32	427,000	3284.6
80	宮崎太陽	国富	26	425,200	620.7
81	宮崎第一	鷹尾	45	405,760	1083.5
82	宮崎太陽	宮崎市場	26	405,300	764.7
83	宮崎太陽	財光寺	39	402,950	600.9
84	宮崎第一	本店	43	397,700	257.6
85	宮銀	綾	35	395,456	13181.9
86	宮崎太陽	南延岡	39	395,000	548.6
87	宮銀	出北	31	375,900	3649.5
88	宮崎太陽	京塚	29	373,950	1024.5
89	宮崎太陽	油津	32	373,900	1869.5
90	宮銀	花ヶ島	27	373,600	1383.7
91	宮銀	田野	24	370,000	1013.7
92	宮崎第一	一万城	47	365,390	618.8
93	宮銀	土々呂	31	363,400	4845.3
94	宮崎太陽	小林	29	363,000	450.9
95	宮崎第一	神宮	37	361,700	613.9
96	宮崎太陽	赤江	19	359,450	554.7
97	宮崎太陽	住吉	28	350,500	730.2
98	宮崎第一	三股	43	348,740	920.2
99	高鍋信金	日向	30	348,100	773.6
100	宮崎第一	油津	33	339,269	3769.7

◆ 店舗名については略称で表記しております。  
◆ 数値については年度内の実績となります。

# RANKING

～ 令和2年7月末 保証債務残高（金額別）店舗 ～

(単位：千円，%)

順位	3月末 7-7	金融機関名	保証債務残高		
			件数	金額	対3月末 伸張率
1	1	西日本 宮崎	304	4,883,326	296.1
2	1	鹿児島 宮崎	392	4,793,720	335.9
3	1	宮銀 本店	283	4,395,201	210.6
4	1	宮銀 都城	236	4,063,084	311.0
5	1	宮銀 日向	240	3,045,283	189.0
6	1	宮銀 橘通	314	3,043,080	203.4
7	2	宮銀 延岡	191	2,948,932	430.9
8	1	宮銀 都城北	217	2,914,085	226.7
9	1	宮銀 小林	272	2,893,882	218.7
10	1	宮崎太陽 本店	248	2,690,670	184.0
11	1	宮銀 大工町	153	2,553,062	143.6
12	1	鹿児島 都城	215	2,395,222	246.5
13	1	西日本 都城	162	2,355,224	210.6
14	2	宮銀 大淀	159	2,346,463	344.6
15	1	宮銀 油津	192	2,217,657	179.6
16	1	宮銀 祇園町	187	1,968,038	228.1
17	1	宮銀 鷹尾	230	1,959,415	218.1
18	1	宮銀 佐土原	191	1,955,107	217.8
19	1	宮銀 恒富	150	1,894,148	221.7
20	2	宮銀 大塚中央	191	1,887,536	242.0
21	1	宮銀 日向東	196	1,865,986	179.5
22	1	宮銀 東宮崎	188	1,796,122	198.1
23	2	宮銀 国富	147	1,794,717	279.6
24	2	宮銀 都北町	120	1,712,145	306.5
25	1	宮銀 住吉	139	1,709,651	168.7
26	2	西日本 延岡	119	1,680,441	219.8
27	2	宮崎太陽 北	147	1,620,016	213.3
28	1	宮銀 西都	151	1,611,704	200.3
29	2	宮銀 三股	177	1,578,504	247.0
30	2	宮崎太陽 延岡	128	1,567,585	204.9
31	1	南日本 都城	167	1,561,492	193.2
32	2	宮銀 赤江	112	1,515,311	201.1
33	2	宮銀 宮崎	133	1,510,059	213.6
34	2	鹿児島 日向	111	1,442,313	283.9
35	2	宮銀 門川	129	1,434,119	187.6
36	4	鹿児島 延岡	79	1,432,653	624.6
37	2	宮銀 妻ヶ丘	152	1,368,879	220.9
38	3	宮銀 霧島町	103	1,340,819	391.6
39	2	宮崎太陽 日向	129	1,315,651	230.3
40	1	延岡信金 北	156	1,301,292	162.2
41	2	宮銀 串間	111	1,263,591	213.7
42	3	宮銀 平和台	108	1,239,711	277.2
43	2	宮銀 柳丸	111	1,207,475	196.9
44	2	宮銀 川南	88	1,198,333	183.3
45	3	宮銀 新富	104	1,192,115	258.6
46	2	宮崎太陽 都城	130	1,172,744	186.2
47	2	宮銀 南宮崎	142	1,168,066	175.6
48	2	宮崎太陽 青葉町	124	1,126,155	169.0
49	3	宮銀 高岡	102	1,101,520	255.0
50	2	宮崎第一 本店	139	1,091,109	159.0

順位	3月末 7-7	金融機関名	保証債務残高		
			件数	金額	対3月末 伸張率
51	2	延岡信金 安賀多	188	1,089,310	169.1
52	2	宮崎太陽 西都	142	1,070,003	189.1
53	3	延岡信金 本店	170	1,048,494	231.3
54	3	宮銀 高鍋	110	1,034,975	212.1
55	3	宮銀 高崎	95	978,249	228.3
56	2	宮崎太陽 南	117	973,957	161.6
57	2	宮崎第一 都城	187	962,583	177.0
58	2	宮崎太陽 都北町	96	953,789	165.0
59	3	宮銀 清武	100	919,322	235.6
60	2	鹿児島 日南	112	916,549	134.1
61	2	宮銀 谷頭	88	911,166	167.2
62	3	延岡信金 駅前	134	904,344	197.0
63	3	宮銀 神宮	68	893,524	256.3
64	3	宮銀 高城	117	881,922	247.0
65	3	宮銀 一の宮	92	881,014	180.5
66	2	宮銀 大島	86	871,337	171.3
67	3	宮銀 都農	74	861,547	280.1
68	3	延岡信金 西階	140	858,572	176.1
69	2	延岡信金 一ヶ岡	133	856,784	162.8
70	3	延岡信金 南延岡	127	832,231	199.9
71	3	宮銀 吾田	114	815,827	170.0
72	4	宮銀 木花	89	812,523	316.5
73	2	宮崎太陽 小林	101	803,382	156.8
74	4	宮銀 飯野	67	801,456	372.3
75	2	鹿児島 小林	101	748,037	115.6
76	3	延岡信金 出北	120	741,220	172.2
77	3	宮崎第一 神宮	110	734,246	183.0
78	4	宮崎太陽 大塚	81	725,806	276.9
79	3	宮銀 高千穂	101	725,586	188.5
80	3	宮崎太陽 京塚	92	724,020	177.0
81	3	宮崎太陽 財光寺	108	710,825	175.8
82	3	宮崎太陽 花ヶ島	93	706,405	178.9
83	3	宮崎太陽 住吉	63	693,585	151.5
84	3	宮崎太陽 南延岡	88	691,312	160.1
85	4	宮銀 希望ヶ丘	58	681,707	298.2
86	3	宮崎太陽 国富	82	676,507	177.1
87	2	高鍋信金 本店	153	671,804	126.5
88	3	宮崎太陽 鷹尾	84	660,946	166.0
89	4	福岡 宮崎	40	640,104	237.6
90	4	宮崎第一 鷹尾	100	635,252	245.8
91	2	宮崎太陽 三股	78	625,864	120.3
92	2	高鍋信金 川南	97	619,512	106.3
93	4	宮銀 加納	56	599,753	299.9
94	3	宮崎太陽 延岡中央	81	598,523	164.1
95	3	高鍋信金 新富	90	597,161	157.8
96	3	宮崎太陽 高鍋	69	595,043	140.3
97	3	宮崎第一 三股	97	590,602	167.6
98	4	宮銀 財光寺	67	587,042	203.8
99	3	宮崎太陽 平和台	84	579,515	178.5
100	3	宮崎太陽 大工町	81	578,623	154.5

# RANKING

～ 令和2年7月末 保証債務残高（金額別）店舗 ～

（単位：千円，％）

順位	3月末 %→7	金融機関名	保証債務残高		
			件数	金額	対3月末 伸張率
101	3	宮銀 田野	53	563,843	167.5
102	4	宮崎太陽 赤江	62	551,342	224.2
103	3	宮崎第一 大塚	87	550,202	127.4
104	4	宮銀 綾	60	549,509	236.8
105	3	宮崎太陽 清武	81	544,727	138.4
106	4	宮銀 出北	72	541,126	191.3
107	4	宮崎太陽 油津	69	523,386	201.5
108	4	宮崎太陽 宮崎市場	50	522,696	297.8
109	4	宮崎第一 一万城	87	518,281	199.8
110	4	宮崎太陽 城ヶ崎	59	506,288	180.2
111	3	宮崎太陽 門川	84	506,133	157.5
112	3	宮崎太陽 佐土原	81	504,563	157.6
113	3	宮崎太陽 飢肥	66	503,776	154.8
114	3	高鍋信金 高原	59	503,383	152.0
115	3	熊本信組 高千穂	100	502,892	115.9
116	4	宮崎太陽 串間	73	479,852	192.4
117	4	高鍋信金 大工町	104	465,944	167.2
118	3	宮崎太陽 堀川町	83	447,670	126.6
119	4	宮銀 土々呂	46	446,898	214.0
120	3	高鍋信金 宮崎北	80	438,092	129.5
121	3	高鍋信金 西都	62	435,964	123.0
122	4	宮崎太陽 日向北	75	431,902	206.2
123	4	宮崎太陽 アートセンター	89	421,744	158.7
124	4	大分 延岡	29	404,120	191.0
125	3	高鍋信金 日向	81	399,742	125.6
126	4	宮銀 中央市場	39	394,943	315.0
127	4	宮銀 花ヶ島	48	391,618	225.8
128	3	宮崎太陽 船塚	68	391,556	115.0
129	4	宮崎第一 油津	61	389,290	568.0
130	4	宮崎太陽 田野	62	388,259	166.9
131	4	南日本 宮崎	53	385,533	226.0
132	4	宮崎第一 生目	70	370,665	146.8
133	3	みずほ銀 宮崎	20	369,846	86.3
134	4	宮崎第一 吉村	64	368,252	136.0
135	4	宮崎太陽 都城北	55	362,561	179.1
136	3	宮崎第一 西都	87	357,772	105.6
137	3	高鍋信金 木城	79	356,511	105.0
138	4	宮崎太陽 出北	72	355,124	208.7
139	4	高鍋信金 小林	78	354,381	149.6
140	4	宮崎第一 大淀	72	353,963	146.3
141	3	商工中金 宮崎	41	350,585	95.0
142	4	宮崎太陽 西佐土原	47	350,032	128.4
143	4	宮崎第一 飢肥	65	349,877	169.8
144	4	宮崎第一 和知川原	72	343,579	132.6
145	4	宮崎太陽 青島	58	339,447	149.2
146	4	宮崎第一 清武	65	339,133	125.4
147	4	宮崎第一 串間	71	335,873	223.0
148	4	高鍋信金 大島	81	324,037	166.2
149	4	宮崎太陽 都農	31	313,676	140.6
150	4	高鍋信金 財光寺	49	302,762	164.9

順位	3月末 %→7	金融機関名	保証債務残高		
			件数	金額	対3月末 伸張率
151	4	宮銀 南延岡	48	297,815	125.1
152	4	宮崎第一 沖水	66	293,720	156.4
153	4	高鍋信金 上町	85	287,724	152.4
154	4	宮銀 高原	32	284,814	308.0
155	4	高鍋信金 住吉	48	278,274	131.6
156	4	高鍋信金 佐土原	58	269,323	185.3
157	4	宮崎第一 祝吉	71	263,327	150.6
158	4	高鍋信金 宮崎東	76	261,193	140.5
159	4	高鍋信金 日知屋	62	259,967	104.9
160	4	宮崎太陽 高千穂	44	256,170	208.8
161	4	高鍋信金 宮崎南	73	243,621	191.6
162	4	宮崎太陽 大塚北	58	241,386	207.0
163	4	宮崎第一 日南	54	234,921	188.6
164	4	宮崎太陽 あやめ原	41	225,636	169.8
165	4	鹿児島 えびの	31	219,769	213.0
166	4	高鍋信金 清武	50	216,280	142.7
167	4	高鍋信金 えびの	49	202,880	144.7
168	4	大分 宮崎	20	179,004	117.1
169	4	宮崎第一 赤江	60	173,002	114.8
170	4	高鍋信金 国富	44	169,588	124.2
171	4	宮崎第一 北郷	35	168,108	164.1
172	4	高鍋信金 門川	41	166,638	174.8
173	4	宮崎第一 高城	42	120,698	112.6
174	4	高鍋信金 都農	31	110,939	103.3
175	4	宮崎第一 田野	35	106,661	97.2
176	4	宮崎第一 高崎	29	104,806	121.7
177	4	肥後 宮崎	9	98,197	551.6
178	4	宮崎第一 駅前	19	97,893	176.4
179	4	南部信組 日南	24	93,288	169.4
180	4	鹿児島 財部	7	82,591	152.7
181	4	肥後 多良木	3	73,920	124.9
182	4	高鍋信金 本郷	24	71,868	146.8
183	4	宮崎第一 木花	17	68,886	111.2
184	4	宮崎第一 目井津	14	55,409	316.4
185	4	鹿児島 志布志	4	51,721	225.7
186	-	福岡 西新町	2	50,000	0.0
187	-	宮銀 鹿児島	1	50,000	0.0
188	4	三菱UFJ 福岡	8	48,930	77.3
189	4	宮銀 国分	2	44,300	309.8
190	4	南部信組 串間	11	33,377	111.2
191	4	南日本 志布志	3	31,660	342.5
192	-	鹿児島 南宮崎	11	27,303	0.0
193	-	西日本 鹿児島	1	19,668	0.0
194	4	西日本 鞍手	1	15,220	94.1
195	4	南部信組 本店	6	14,780	344.7
196	4	宮崎第一 大堂津	8	13,198	92.3
197	4	南日本 末吉	1	10,103	100.0
198	4	鹿児島 栗野	1	8,528	89.9
199	4	福岡 二日市	2	6,090	94.8
200	4	宮崎太陽 南鹿児島	1	5,240	91.7

# information

## 新型コロナウイルス感染症に係る保証承諾状況について

今般の新型コロナウイルス感染症は、多くの中小企業・小規模事業者の皆さまの事業に影響を及ぼしております。当協会では、地域経済の停滞を少しでも緩和させるため、国や県、各自治体、各金融機関等と連携し、中小企業・小規模事業者の皆さまの、経営の安定に資する円滑な資金供給に引き続き取り組んでまいります。

なお、現在、新型コロナウイルスに起因する資金を中心に極めて膨大な量の保証申込が殺到しております。当協会では、事務の停滞を招くことなく県内中小企業の資金繰り支援が行えるよう、特別な審査体制のもと最大限の努力を行っております。金融機関各位におかれましても事情をご推察の上、保証依頼に際しましては緊急性の高い企業の申込みを優先していただきますよう、ご配慮方お願い申し上げます。

(単位：件、百万円)

制度別	7月				年度累計			
	件数	構成比	金額	構成比	件数	構成比	金額	構成比
◎ 新型コロナウイルス感染症緊急対策貸付(県コロナ)								
SN4号	80	5.4%	1,515	6.5%	1,478	22.2%	22,450	22.1%
SN5号	142	9.6%	4,202	17.9%	593	8.9%	16,010	15.7%
危機関連	35	2.4%	609	2.6%	233	3.5%	4,973	4.9%
一般保証	0	0.0%	0	0.0%	3	0.0%	4	0.0%
小計	257	17.5%	6,326	27.0%	2,307	34.7%	43,437	42.7%
◎ 新型コロナウイルス感染症対応資金(国コロナ)								
SN4号	927	63.0%	12,212	52.0%	3,568	53.7%	45,659	44.9%
SN5号	129	8.8%	1,793	7.6%	344	5.2%	4,419	4.3%
危機関連	159	10.8%	3,141	13.4%	431	6.5%	8,141	8.0%
小計	1,215	82.5%	17,146	73.0%	4,343	65.3%	58,220	57.3%
合計	1,472	100.0%	23,472	100.0%	6,650	100.0%	101,657	100.0%

(単位：件、百万円)

業種別	7月				年度累計			
	件数	構成比	金額	構成比	件数	構成比	金額	構成比
製造業	167	11.3%	3,039	12.9%	796	12.0%	14,657	14.4%
農林漁業	26	1.8%	589	2.5%	75	1.1%	1,599	1.6%
鉱業	2	0.1%	79	0.3%	5	0.1%	159	0.2%
建設業	352	23.9%	5,747	24.5%	1,224	18.4%	21,335	21.0%
卸売業	163	11.1%	3,214	13.7%	703	10.6%	14,947	14.7%
小売業	237	16.1%	3,196	13.6%	1,048	15.8%	14,248	14.0%
飲食業	122	8.3%	886	3.8%	1,067	16.0%	7,529	7.4%
運送倉庫業	46	3.1%	1,252	5.3%	181	2.7%	4,848	4.8%
サービス業	296	20.1%	4,738	20.2%	1,310	19.7%	19,036	18.7%
不動産業	49	3.3%	585	2.5%	202	3.0%	2,872	2.8%
その他の産業	12	0.8%	148	0.6%	39	0.6%	427	0.4%
合計	1,472	100.0%	23,472	100.0%	6,650	100.0%	101,657	100.0%

### 3. 新型コロナウイルス感染症に起因するお申込み全ての保証承諾額(上記1.の制度以外も含む)

(単位：件、百万円)

7月		年度累計	
件数	金額	件数	金額
1,483	23,686	6,742	102,584

※参考(過年度承諾実績) (単位：件、百万円)

	件数	金額
H29年度	4,416	31,758
H30年度	3,978	30,826
R元年度	4,702	34,849



## 「家賃支援給付金」に関するお知らせ

5月の緊急事態宣言の延長等により、売上の減少に直面する事業者の事業継続を下支えするため、地代・家賃(賃料)の負担を軽減する給付金を国が支給します。

### 家賃支援給付金

に関するお知らせ

**家賃支援給付金とは？**

5月の緊急事態宣言の延長等により、売上の減少に直面する事業者の事業継続を下支えするため、**地代・家賃(賃料)の負担を軽減する給付金**を支給します。

**支給対象** (①②③すべてを満たす事業者)

① 資本金10億円未満の**中堅企業、中小企業、小規模事業者、フリーランスを含む個人事業者**※  
※医療法人、農業法人、NPO法人、社会福祉法人など、会社以外の法人も幅広く対象。

② **5月～12月の売上高**について、  
・**1カ月**で前年同月比**▲50%以上** または、  
・**連続する3カ月**の合計で前年同期比**▲30%以上**

③ **自らの事業のために占有する土地・建物の賃料を支払い**

**給付額**

法人に**最大600万円**、個人事業者に**最大300万円**を一括支給。

**算定方法** 申請時の直近1カ月における**支払賃料(月額)**に基づき算定した**給付額(月額)**の**6倍**

	支払賃料(月額)	給付額(月額)
法人	75万円以下	支払賃料×2/3
	75万円超	50万円+[支払賃料の75万円の超過分×1/3] ※ただし、100万円(月額)が上限
個人事業者	37.5万円以下	支払賃料×2/3
	37.5万円超	25万円+[支払賃料の37.5万円の超過分×1/3] ※ただし、50万円(月額)が上限

裏面に、よくあるお問い合わせをまとめてあります。ぜひ、ご一読を。 [裏面へ](#)

### よくあるお問い合わせ

**Q1. 申請に必要な書類を教えてください。**

A1. 今後、追加・変更の可能性があります。以下の書類をご用意いただく予定です。

- ① 賃貸借契約の存在を証明する書類 (賃貸借契約書等)
- ② 申請時の直近3か月分の賃料支払実績を証明する書類 (銀行通帳の写し、振込明細書等)
- ③ 本人確認書類 (運転免許証等)
- ④ 売上減少を証明する書類 (確定申告書、売上台帳等)

} 持続化給付金と同様

**Q2. どのようなタイミングで給付金を申請できますか？**

A2. 申請開始後、売上減少月の翌月～2021年1月15日までの間、いつでも申請できます。(なお、給付額は申請時の直近1ヵ月における支払賃料に基づき算定されます。)

**Q3. 給付率1/3の上乗せ分が適用され、給付額(月額)の上限が100万円や50万円になるのは、複数店舗を有する事業者だけですか？**

A3. 支払賃料が高額な事業者であれば、有する店舗数が1つであっても適用されます。

**Q4. 自己所有の土地・建物について、ローンを支払中の場合も対象ですか？**

A4. 対象ではありません。

**Q5. 個人事業者の「自宅」兼「事務所」の家賃は、対象ですか？**

A5. 対象ですが、確定申告書における損金計上額など、自らの事業に用する部分に限ります。

**Q6. 借地の賃料は対象ですか？**

A6. 対象です。なお、借地上に賃借している建物が存在するか否かは問いません。(例：駐車場、資材置場等として事業に用いている土地の賃料)

**Q7. 管理費や共益費も賃料の範囲に含まれますか？**

A7. 賃貸借契約において賃料と一体的に取り扱われているなど、一定の場合には含まれます。

**Q8. 地方自治体から賃料支援を受けている場合も対象ですか？**

A8. 対象ですが、給付額の算定に際して考慮される場合があります。

具体的な対象範囲や申請方法、申請開始日等の、本紙以上の制度詳細は検討中であり、準備ができ次第、公表しますので、今しばらくお待ち下さい。

本紙の内容に関するご質問は、以下のダイヤルまでお問い合わせください。

**相談ダイヤル 家賃支援給付金 コールセンター**

0120-653-930 (平日・土日祝日8:30～19:00)

申請受付期間は令和2年7月14日(火)～令和3年1月15日(金)です。申請方法等詳細につきましては経済産業省ホームページ(<https://www.meti.go.jp/covid-19/>)にてご確認ください。

## 「新型コロナウイルス感染症の影響により 実習が継続困難となった技能実習生等に対する雇用維持支援」 についてのお知らせ

新型コロナウイルス感染症の影響により解雇等され、実習の継続が困難となった技能実習生等の外国人労働者の方々が、再就職し、就労が継続できるよう、当面の間の特例措置として、最大1年間の「特定活動(就労可)」の在留資格を許可することとしています。

上記措置を受けた方で、転職・就職先を見つけることが難しい場合は、国のサポートによる求人事業者とのマッチング支援を受けることができます。

お問合せは最寄りの地方出入国在留管理局・出張所までお願いします。

連絡先一覧(<http://www.immi-moj.go.jp/soshiki/index.html>)

【お問い合わせ先】 業務部 TEL: 0985-24-8253

## 不動産情報 ①

買受希望者等がありましたら情報をお寄せ下さいますよう、お願いいたします。

都 城 市			
所 在	都城市松元町 27 番		
種 類	宅地 居宅・店舗（木造亜鉛メッキ鋼板葺 2 階建）	1 筆	115 ㎡ 04
		1 棟	1 階 78 ㎡ 96 2 階 82 ㎡ 72
裁 判 所	宮崎地方裁判所	事 件 番 号	令和 2 年（ケ）第 21 号
入 札 期 間	令和 2 年 9 月 3 日～令和 2 年 9 月 10 日	特別売却期間	令和 2 年 9 月 18 日～令和 2 年 9 月 23 日
売却基準価額	2, 6 6 2, 0 0 0 円	買受可能価額	2, 1 2 9, 6 0 0 円

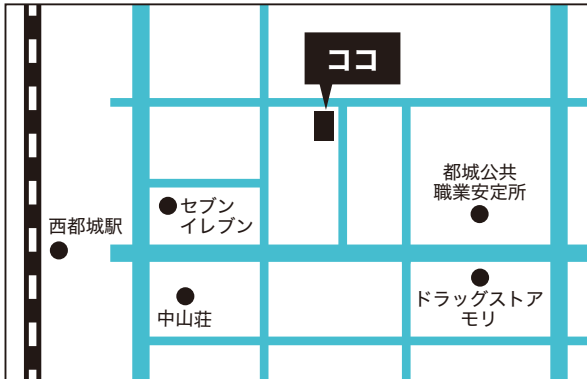

## 不動産情報 ②

買受希望者等がありましたら情報をお寄せ下さいますよう、お願いいたします。

本物件は任意処分希望物件で、所有者の同意のもと掲載しております。

宮 崎 市			
所 在	宮崎市広島二丁目 118 番 3		
種 類	宅地 事務所（鉄筋コンクリート造陸屋根 4 階建） 〈昭和 53 年 3 月 26 日新築〉	263 ㎡ 48	
		1 階	127 ㎡ 23 2 階 142 ㎡ 32
		3 階	142 ㎡ 32 4 階 107 ㎡ 80
条 件	収益不動産として売買希望 4 階建の雑居ビル（1 階 学習塾・2 階 プティック・3 階 空きフロア・4 階 酵素風呂店）		
売却希望価格	98, 000, 000 円		

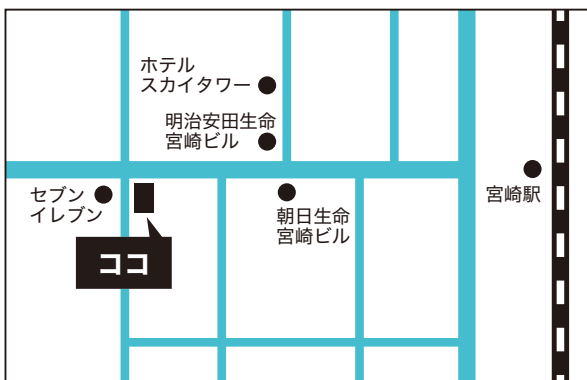

【お問い合わせ先】 管理部 TEL：0985-24-8252

## \*お知らせ\*

当協会では、各部直通電話を設置しておりますので、ご利用ください。

### 総務部

TEL (0985) 24-8251  
FAX (0985) 32-2187

### 管理部

TEL (0985) 24-8252  
FAX (0985) 22-4155

### 業務部

TEL (0985) 24-8253  
FAX (0985) 24-8102

### 経営支援部

TEL (0985) 89-0022  
FAX (0985) 22-4155

## 各種様式のホームページへの掲載について

当協会ホームページに、金融機関向けの“会員専用ページ”を設けております。こちらから各種様式のダウンロードが可能となっておりますので、是非ご利用ください。

### ● ホームページURL ●

<http://www.miyazaki-cgc.or.jp>

### ● アクセス方法 ●

トップページ → 会員専用ページ  
→ ID・パスワードを入力してログイン

その他の内容も随時更新しておりますので、是非ご覧ください。

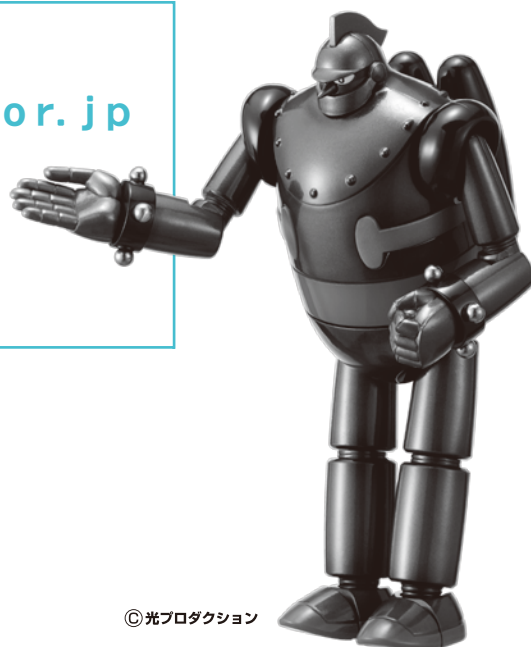



C R E D I T  
G U A R A N T E E  
C O R P . O F  
M I Y A Z A K I

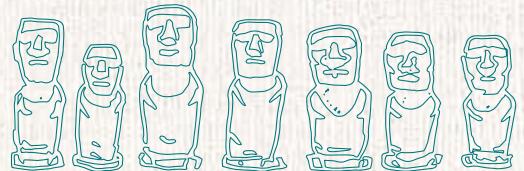
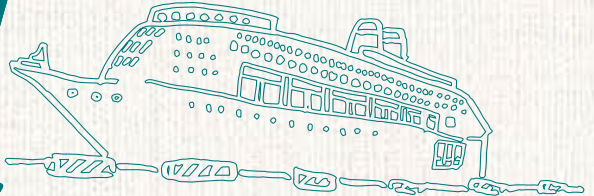
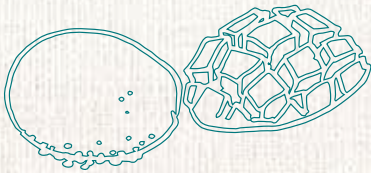

## 業務管轄区域のご案内

保証申込の相談、金融・経営相談などお気軽にご利用下さい。



〒880-0804 宮崎市宮田町2番23号

総務部 / TEL.(0985)24-8251 FAX.(0985)32-2187

管理部 / TEL.(0985)24-8252 FAX.(0985)22-4155

業務部 / TEL.(0985)24-8253 FAX.(0985)24-8102

経営支援部 / TEL.(0985)89-0022 FAX.(0985)22-4155

業務部	業務1課	宮崎市、都城市
	業務2課	宮崎市、都城市以外県内全域
経営支援部	県内全域	

