

保証月報

2020

令和2年5月現在

6



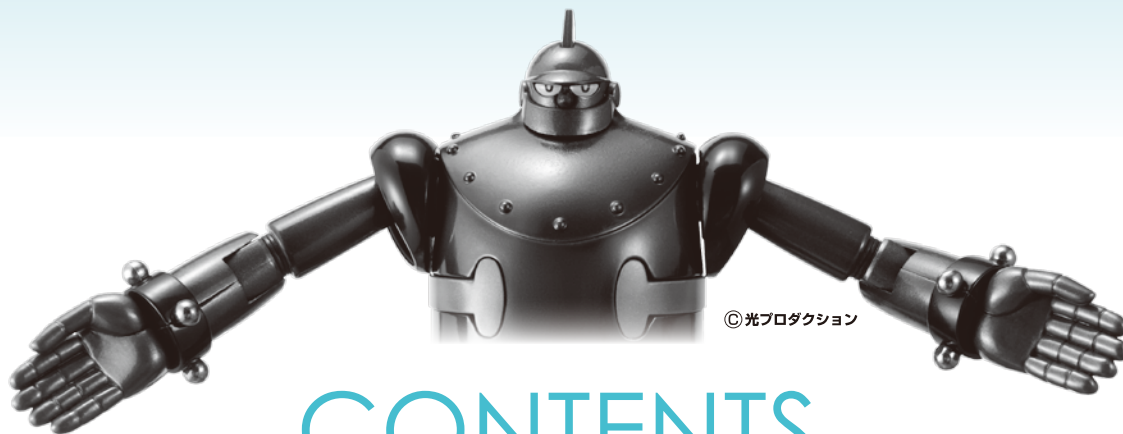

CONTENTS

令和2年5月 主要業務概況	1
令和2年度 保証動向	1
保証状況	
1 金額別	2
2 期間別	2
3 資金使途別	3
4 新規・継続別	3
5 制度別	4～5
6 金融機関別	6～7
7 市町村別	8
8 業種別	9
グラフ（保証承諾額・保証債務残高・代位弁済額）	10
Ranking	11～13
～ information ～	14～16

保証月報をご覧いただくにあたってのご注意

- ◆個々の金額は、円単位の数字を百円単位で四捨五入し千円単位に直したものです。そのため、個々の金額の合計が、合計の金額にならない場合があります。
- ◆構成比の数字は、小数点第三位を四捨五入したものです。そのため、個々の構成比の合計がちょうど100%にならない場合があります。
- ◆保証状況につきましては、保証決定後の保証内容変更に伴い、表示される内容が変動することがあります。

なお、ご不明な点、お問い合わせ等がありましたら、総務部までご連絡下さい。

令和2年5月 主要業務概況

(単位：千円, %)

区分	当 月 中				当 月 末			
	件 数	金 額	対 前 年 比		件 数	金 額	対 前 年 比	
			件 数	金 額			件 数	金 額
保証申込	2,457	38,036,364	763.0	1421.3	3,773	55,692,704	626.7	1180.1
保証承諾	2,298	34,207,964	760.9	1353.8	3,378	46,922,524	597.9	1089.7
保証債務残高	-	-	-	-	15,234	108,889,065	112.5	134.0
代位弁済(元利)	18	125,487	150.0	191.2	39	273,167	185.7	294.5
求償権残高	-	-	-	-	129	508,116	112.2	127.6

令和2年度 保証動向

(単位：千円, %)

区分 月別	保 証 承 諾						保 証 債 務 残 高						
	前 年 度			当 年 度			前 年 度			当 年 度			
	件数	金額	前年比	件数	金額	前年比	件数	金額	前年比	企業数	件数	金額	前年比
4	263	1,779,271	76.1	1,080	12,714,560	714.6	13,616	82,035,189	96.1	9,599	14,003	86,868,144	105.9
5	302	2,526,723	81.3	2,298	34,207,964	1353.8	13,545	81,244,411	95.1	10,190	15,234	108,889,065	134.0
6	430	2,890,020	101.3				13,580	81,611,822	95.9				
7	386	3,024,510	124.8				13,631	82,228,213	97.3				
8	357	2,654,560	110.4				13,669	82,352,521	97.8				
9	418	2,981,742	112.6				13,695	82,867,396	98.7				
上期計	2,156	15,856,826	100.5	3,378	46,922,524	1089.7	-	-	-	-	-	-	-
10	358	2,419,530	95.8				13,711	83,008,205	98.8				
11	378	3,162,690	108.6				13,729	82,999,391	99.0				
12	491	3,731,619	127.2				13,760	83,304,119	99.4				
1	304	2,085,913	104.5				13,743	82,931,757	99.6				
2	414	2,745,388	129.1				13,737	82,797,801	99.7				
3	601	4,847,090	189.7				13,766	83,332,764	100.6				
下期計	2,546	18,992,230	126.2				-	-	-	-	-	-	-
累 計	4,702	34,849,056	113.1	3,378	46,922,524	1089.7	-	-	-	-	-	-	-

(単位：千円, %)

区分 月別	代 位 弁 済 額 (元 利)						対 債 務 者 回 収 (元 本)					
	前 年 度			当 年 度			前 年 度			当 年 度		
	件数	金額	前年比	件数	金額	前年比	件数	金額	前年比	件数	金額	前年比
4	9	27,123	163.1	21	147,680	544.5	2	25,726	30.6	3	45,690	177.6
5	12	65,628	240.7	18	125,487	191.2	3	29,985	81.9	8	29,128	97.1
6	13	28,728	59.1				4	17,755	65.0			
7	13	87,691	181.7				8	23,644	79.6			
8	10	69,499	129.3				1	19,722	44.4			
9	13	80,766	74.4				3	36,175	236.9			
上期計	70	359,435	118.6	39	273,167	294.5	21	153,006	64.5	11	74,817	134.3
10	6	25,376	82.9				3	37,908	101.3			
11	21	124,142	123.3				14	38,577	55.5			
12	9	56,423	37.7				6	31,518	125.1			
1	10	61,985	140.6				4	25,176	138.2			
2	20	62,955	118.8				7	15,854	79.8			
3	13	64,322	57.5				6	16,911	66.6			
下期計	79	395,203	80.7				40	165,945	84.9			
累 計	149	754,637	95.2	39	273,167	294.5	61	318,951	73.7	11	74,817	134.3

保証状況

1. 金額別

(単位：千円, %)

金額	区分	当月中				年度中累計			
		件数	金額	構成比	前年比	件数	金額	構成比	前年比
1,000千円以下		119	106,690	0.31	1,382.9	182	165,190	0.35	799.4
1,000千円超	2,000千円以下	235	423,184	1.24	514.7	377	676,954	1.44	430.4
2,000千円超	3,000千円以下	226	655,490	1.92	496.7	380	1,104,190	2.35	401.3
3,000千円超	5,000千円以下	310	1,425,680	4.17	515.3	502	2,295,910	4.89	414.8
5,000千円超	10,000千円以下	430	3,708,220	10.84	462.3	643	5,506,280	11.73	431.3
10,000千円超	15,000千円以下	130	1,844,400	5.39	1,072.3	213	2,994,200	6.38	1004.8
15,000千円超	20,000千円以下	280	5,562,200	16.26	2,327.3	347	6,872,700	14.65	1611.0
20,000千円超	30,000千円以下	383	11,291,600	33.01	5,731.8	443	12,995,600	27.70	4341.9
30,000千円超	50,000千円以下	179	8,670,500	25.35	2,074.3	282	13,586,500	28.96	1890.0
50,000千円超	60,000千円以下	3	171,000	0.50	142.5	4	225,000	0.48	187.5
60,000千円超	70,000千円以下	1	70,000	0.20	-	2	140,000	0.30	-
70,000千円超	80,000千円以下	0	0	-	0.0	0	0	-	0.0
80,000千円超	100,000千円以下	0	0	-	-	1	81,000	0.17	-
100,000千円超	150,000千円以下	1	111,000	0.32	-	1	111,000	0.24	-
150,000千円超		1	168,000	0.49	-	1	168,000	0.36	-
合計		2,298	34,207,964	100.00	1,353.8	3,378	46,922,524	100.00	1089.7
平均保証承諾額		14,886千円				13,891千円			

2. 期間別

(単位：千円, %)

期間	区分	当月中				年度中累計			
		件数	金額	構成比	前年比	件数	金額	構成比	前年比
3ヵ月以下		5	24,200	0.07	63.0	7	40,200	0.09	56.3
3ヵ月超	6ヵ月以下	14	192,790	0.56	179.3	22	264,490	0.56	140.3
6ヵ月超	1ヵ年以下	55	496,556	1.45	60.7	102	883,656	1.88	73.6
1ヵ年超	2ヵ年以下	48	207,940	0.61	128.9	103	416,040	0.89	157.9
2ヵ年超	3ヵ年以下	65	1,021,580	2.99	2,746.2	103	1,429,980	3.05	2555.8
3ヵ年超	4ヵ年以下	24	235,760	0.69	1,424.5	33	258,600	0.55	831.0
4ヵ年超	5ヵ年以下	224	2,969,148	8.68	1,391.0	337	4,086,578	8.71	958.7
5ヵ年超	7ヵ年以下	333	3,335,680	9.75	577.6	591	5,368,390	11.44	466.7
7ヵ年超	10ヵ年以下	1,518	25,136,310	73.48	8,205.6	2,060	33,323,090	71.02	7442.7
10ヵ年超		12	588,000	1.72	234.3	20	851,500	1.81	181.1
合計		2,298	34,207,964	100.00	1,353.8	3,378	46,922,524	100.00	1089.7
平均保証期間		98.7ヶ月				95.9ヶ月			

3. 資金使途別

(単位：千円，%)

区分 資金使途	当 月 中				年 度 中 累 計			
	件 数	金 額	構成比	前年比	件 数	金 額	構成比	前年比
運 転	2,236	33,390,714	97.61	1,800.5	3,250	45,507,424	96.98	1,434.0
設 備	27	135,760	0.40	93.9	55	315,690	0.67	80.8
運 転・設 備	35	681,490	1.99	129.2	73	1,099,410	2.34	148.2
合 計	2,298	34,207,964	100.00	1,353.8	3,378	46,922,524	100.00	1089.7

4. 新規・継続別

(単位：千円，%)

区分 新規・継続	当 月 中				年 度 中 累 計			
	件 数	金 額	構成比	前年比	件 数	金 額	構成比	前年比
新 規	581	7,780,356	22.74	2,715.9	804	10,232,946	21.81	2,159.5
継 続	1,717	26,427,608	77.26	1,179.7	2,574	36,689,578	78.19	957.4
合 計	2,298	34,207,964	100.00	1,353.8	3,378	46,922,524	100.00	1089.7



5. 制度別

区分		保証承諾							
		当月中				年度中累計			
		件数	前年比	金額	前年比	件数	前年比	金額	前年比
県制度	創業新分野進出資金	1	25.0	10,000	15.6	3	50.0	19,000	24.6
	経営安定・事業再生資金	25	39.1	353,500	46.1	65	60.2	790,140	60.1
	事業拡大資金	2	50.0	12,000	27.3	4	80.0	34,400	71.7
	金融機関提案型資金	1	25.0	1,500	6.8	1	20.0	1,500	3.3
	緊急経営対策資金(SN・危機関連)	5	-	130,000	-	7	-	184,000	-
	緊急経営対策資金(コロナ緊急対策貸付)	798	-	16,014,110	-	1,614	-	26,961,950	-
	緊急経営対策資金(コロナ対応資金)	1,272	-	16,121,798	-	1,272	-	16,121,798	-
	旧制度(平成19年度以前)	0	-	0	-	0	-	0	-
	小計	2,104	2768.4	32,642,908	3639.5	2,966	2391.9	44,112,788	2968.2
市町制度	宮崎	35	59.3	143,230	56.4	64	54.7	245,900	49.2
	都城	14	56.0	69,290	55.4	32	61.5	170,670	80.2
	延岡	12	70.6	40,980	44.5	29	70.7	106,320	63.9
	日南	5	83.3	22,400	73.7	11	100.0	46,200	113.0
	小林	7	70.0	24,500	68.3	17	94.4	61,220	94.3
	日向	1	14.3	10,000	21.1	12	57.1	63,250	59.2
	串間	0	0.0	0	0.0	3	60.0	13,700	69.5
	西都	5	62.5	21,900	57.2	8	57.1	43,900	61.9
	えびの	0	0.0	0	0.0	0	0.0	0	0.0
	三股	1	33.3	3,000	27.5	6	150.0	15,500	108.3
	高原	1	-	3,500	-	1	-	3,500	-
	国富	2	200.0	5,500	289.5	3	100.0	10,500	232.3
	綾	1	-	1,956	-	2	200.0	5,956	198.5
	高鍋	0	0.0	0	0.0	2	33.3	9,520	68.0
	新富	1	100.0	3,000	75.0	2	100.0	6,000	84.5
	木城	1	-	1,300	-	1	-	1,300	-
	川南	0	-	0	-	2	100.0	6,000	150.0
	門川	4	133.3	7,500	75.0	5	125.0	10,500	80.8
	高千穂	1	100.0	2,000	50.0	8	200.0	22,000	209.5
	日之影	0	0.0	0	0.0	1	100.0	5,000	166.7
五ヶ瀬	0	-	0	-	0	0.0	0	0.0	
小計	91	60.7	360,056	52.8	209	67.9	846,936	67.0	
協会制度	経営安定関連	1	-	500	-	2	200.0	2,500	13.5
	当座貸越	6	100.0	49,000	51.6	12	109.1	104,000	77.0
	カードローン	27	180.0	141,000	190.5	40	148.1	195,000	151.2
	提携カードローン	0	-	0	-	8	-	20,000	-
	SS連携カードローン	13	-	25,400	-	34	-	75,100	-
	信金5カードローン	1	-	4,000	-	3	-	12,000	-
	工事金引当貸	0	-	0	-	0	-	0	-
	税理士会短期	36	100.0	250,100	90.9	66	108.2	451,900	101.3
	事業承継特別保証	0	-	0	-	0	-	0	-
	特定社債保証	0	-	0	-	0	-	0	-
	流動資産	0	0.0	0	0.0	0	0.0	0	0.0
	経営力強化保証	0	-	0	-	0	-	0	-
	その他	0	0.0	0	0.0	0	0.0	0	0.0
小計	84	142.4	470,000	95.0	165	161.8	860,500	110.4	
一般	19	111.8	735,000	162.1	38	122.6	1,102,300	141.9	
合計	2,298	760.9	34,207,964	1353.8	3,378	597.9	46,922,524	1089.7	

当 月 末 保 証 債 務 残 高				代 位 弁 済			
				年 度 中 累 計			
件 数	前年比	金 額	前年比	件 数	前年比	金 額	前年比
472	93.1	4,089,757	85.4	1	-	7,627	-
1,886	92.6	14,725,024	94.4	11	220.0	103,360	348.0
418	104.5	3,917,049	100.9	1	-	20,983	-
140	112.0	1,122,810	93.4	0	-	0	-
401	57.2	1,821,110	71.1	3	150.0	39,212	240.8
1,463	-	22,283,527	-	0	-	0	-
552	-	6,344,283	-	0	-	0	-
71	86.6	849,233	88.0	2	-	11,678	-
5,403	140.3	55,152,793	190.2	18	257.1	182,860	397.6
2,503	99.3	6,810,609	101.7	7	175.0	24,714	184.0
1,009	101.8	2,829,131	110.3	2	100.0	4,971	53.5
925	92.7	2,739,178	92.4	3	300.0	10,504	4180.4
398	93.4	1,006,096	91.3	0	-	0	-
304	108.2	805,352	116.9	1	-	1,356	-
404	97.3	1,382,714	96.3	2	-	6,067	-
96	90.6	253,828	107.6	0	-	0	-
183	103.4	505,212	107.0	0	-	0	-
30	93.8	46,002	94.7	0	-	0	-
115	125.0	239,984	114.2	0	-	0	-
6	120.0	8,205	209.1	0	-	0	-
71	97.3	155,719	96.1	0	-	0	-
26	104.0	45,056	124.0	0	-	0	-
49	102.1	107,346	119.4	0	-	0	-
44	110.0	85,185	109.5	0	-	0	-
43	138.7	88,294	114.0	0	-	0	-
24	120.0	42,635	154.0	0	-	0	-
57	114.0	112,416	121.7	0	-	0	-
89	98.9	190,136	101.2	0	-	0	-
16	94.1	28,545	90.3	0	-	0	-
6	120.0	13,648	113.1	0	-	0	-
6,398	99.3	17,495,293	101.6	15	214.3	47,613	207.3
85	74.6	1,170,752	76.3	1	100.0	15,276	364.0
130	97.7	2,030,197	99.0	0	-	0	-
383	98.0	2,113,664	98.9	1	-	1,583	-
237	72.3	527,044	71.4	0	-	0	-
359	85.3	800,757	85.1	1	100.0	3,023	359.0
53	1766.7	213,500	1525.0	0	-	0	-
6	100.0	158,000	100.0	0	-	0	-
578	248.1	3,953,650	219.4	0	-	0	-
0	-	0	-	0	-	0	-
1	100.0	32,000	66.7	0	-	0	-
3	60.0	200,000	74.9	0	-	0	-
5	83.3	130,574	77.0	0	-	0	-
58	82.9	761,573	82.6	1	-	912	-
1,898	110.9	12,091,710	112.1	4	200.0	20,793	412.6
1,535	99.7	24,149,269	99.6	2	40.0	21,901	116.8
15,234	112.5	108,889,065	134.0	39	185.7	273,167	294.5

6. 金融機関別

金融機関	保 証 承 諾		保 証 承 諾				当 月 末 保 証 債 務 残 高	
	当 月 中		年 度 中 累 計		前 年 比		件 数	構 成 比
	件 数	金 額	件 数	金 額	件 数	金 額		
宮 崎 銀 行	1,007	17,418,416	1,357	22,257,136	634.1	1354.6	5,857	38.45
鹿 児 島 銀 行	151	2,868,800	212	3,790,600	757.1	2183.7	800	5.25
大 分 銀 行	9	110,840	11	140,840	220.0	172.8	48	0.32
肥 後 銀 行	4	85,000	5	87,000	-	-	10	0.07
福 岡 銀 行	9	214,000	12	317,000	-	-	34	0.22
西 日 本 シ テ ィ 銀 行	110	2,551,690	173	4,081,890	720.8	928.1	469	3.08
小 計	1,290	23,248,746	1,770	30,674,466	653.1	1312.0	7,218	47.38
宮 崎 太 陽 銀 行	441	5,713,840	643	7,805,510	502.3	806.2	3,297	21.64
南 日 本 銀 行	33	497,000	57	886,500	950.0	3409.6	199	1.31
小 計	474	6,210,840	700	8,692,010	522.4	874.3	3,496	22.95
宮 崎 第 一 信 用 金 庫	201	1,655,440	346	2,562,300	692.0	833.0	1,675	11.00
延 岡 信 用 金 庫	151	1,823,660	265	3,062,560	646.3	1457.3	1,101	7.23
高 鍋 信 用 金 庫	163	1,093,878	268	1,679,018	446.7	440.5	1,538	10.10
小 計	515	4,572,978	879	7,303,878	582.1	812.5	4,314	28.32
宮 崎 県 南 部 信 用 組 合	3	21,000	5	32,180	166.7	338.7	37	0.24
熊 本 県 信 用 組 合	15	150,400	23	215,990	383.3	330.8	99	0.65
全 国 信 用 組 合 連 合 会	0	0	0	0	-	-	0	-
小 計	18	171,400	28	248,170	311.1	331.8	136	0.89
み ず ほ 銀 行	0	0	0	0	-	-	19	0.12
三 菱 U F J 銀 行	0	0	0	0	-	-	8	0.05
三 井 住 友 銀 行	0	0	0	0	-	-	0	-
小 計	0	0	0	0	-	-	27	0.18
商 工 組 合 中 央 金 庫	1	4,000	1	4,000	-	-	43	0.28
日 本 政 策 金 融 公 庫	0	0	0	0	-	-	0	-
小 計	1	4,000	1	4,000	-	-	43	0.28
合 計	2,298	34,207,964	3,378	46,922,524	597.9	1089.7	15,234	100.00

◆宮崎第一信用金庫につきましては、令和2年1月20日の合併により、宮崎都城信用金庫・南郷信用金庫の実績を合算したのになっております。

(単位：千円，%)

当月末保証 債務残高			代 位 弁 済								代位弁済率 (B)/(A)	
			当 月 中		年 度 中 累 計							
金 額(A)	前年比	構成比	件 数	金 額	件 数	前年比	金 額(B)	前年比	構成比	当月末	前年同期	
												48,798,981
6,945,006	162.6	6.38	4	59,509	4	-	59,509	-	21.78	0.86	-	
516,037	131.8	0.47	0	0	0	-	0	-	-	-	-	
118,608	228.8	0.11	0	0	0	-	0	-	-	-	-	
498,850	172.8	0.46	0	0	0	-	0	-	-	-	-	
6,394,370	221.3	5.87	0	0	0	-	0	-	-	-	-	
63,271,851	134.4	58.11	10	93,935	24	240.0	222,332	432.7	81.39	0.35	0.11	
21,902,961	136.1	20.11	5	27,001	7	140.0	33,627	138.0	12.31	0.15	0.15	
1,623,793	199.8	1.49	1	1,711	1	33.3	1,711	11.8	0.63	0.11	1.78	
23,526,754	139.2	21.61	6	28,712	8	100.0	35,338	90.9	12.94	0.15	0.23	
7,841,562	127.5	7.20	0	0	2	-	4,172	-	1.53	0.05	-	
6,284,213	151.7	5.77	0	0	2	-	6,902	-	2.53	0.11	-	
6,626,642	118.6	6.09	2	2,840	3	150.0	4,423	244.2	1.62	0.07	0.03	
20,752,417	130.7	19.06	2	2,840	7	350.0	15,497	855.8	5.67	0.07	0.01	
104,215	126.1	0.10	0	0	0	-	0	-	-	-	-	
462,809	147.2	0.43	0	0	0	-	0	-	-	-	-	
0	-	-	0	0	0	-	0	-	-	-	-	
567,024	142.8	0.52	0	0	0	-	0	-	-	-	-	
374,448	79.4	0.34	0	0	0	-	0	-	-	-	-	
55,038	51.6	0.05	0	0	0	-	0	-	-	-	-	
0	-	-	0	0	0	-	0	-	-	-	-	
429,486	74.3	0.39	0	0	0	-	0	-	-	-	-	
341,534	82.1	0.31	0	0	0	0.0	0	-	-	-	0.17	
0	-	-	0	0	0	-	0	-	-	-	-	
341,534	82.1	0.31	0	0	0	0.0	0	-	-	-	0.17	
108,889,065	134.0	100.00	18	125,487	39	185.7	273,167	294.5	100.00	0.25	0.11	

7. 市町村別

(単位：千円, %)

区分 市町村	保証承諾						当月末保証債務残高			
	当月中		年度中累計				件数	金額	前年比	
	件数	金額	件数	金額	前年比 件数	前年比 金額			件数	金額
宮崎市	942	13,067,770	1,428	19,123,000	700.0	1313.0	5,906	44,525,646	116.8	137.5
都城市	395	6,805,460	560	9,061,040	727.3	1786.8	2,256	17,407,369	116.3	149.1
延岡市	341	5,847,630	515	7,884,270	613.1	997.0	2,078	14,664,461	111.8	146.9
日南市	103	1,344,880	143	1,782,680	595.8	1196.4	732	4,772,117	102.4	112.6
小林市	50	565,178	73	697,598	304.2	716.8	538	2,957,363	110.9	116.3
日向市	103	1,652,500	146	2,039,650	405.6	476.9	875	6,085,078	107.8	123.0
串間市	29	395,200	49	563,580	700.0	1233.2	217	1,318,863	108.0	152.2
西都市	43	494,100	55	591,200	275.0	489.0	380	2,239,525	98.4	110.6
えびの市	17	246,000	19	272,000	1900.0	9066.7	106	592,357	96.4	113.5
市計	2,023	30,418,718	2,988	42,015,018	626.4	1167.7	13,088	94,562,779	113.2	136.7
三股町	43	824,640	61	968,040	435.7	758.4	343	2,423,078	114.3	129.3
高原町	20	344,500	28	541,500	560.0	1475.5	98	1,009,539	111.4	138.1
国富町	50	739,500	61	895,000	871.4	1125.5	213	1,391,200	110.9	133.2
綾町	8	64,956	10	70,156	333.3	877.0	82	560,261	100.0	101.3
高鍋町	31	265,350	53	388,670	588.9	701.6	269	1,508,062	110.2	113.6
新富町	28	341,000	35	414,000	875.0	2167.5	197	1,127,069	100.0	100.4
西米良村	1	30,000	2	46,000	200.0	306.7	12	137,487	92.3	103.5
木城町	3	33,300	5	65,300	166.7	108.8	101	529,346	126.3	118.8
川南町	12	135,800	20	165,700	333.3	186.2	191	1,796,324	111.0	116.2
都農町	11	172,600	16	229,600	266.7	879.0	100	620,256	112.4	120.5
門川町	42	516,200	53	590,650	331.3	713.9	260	1,786,762	101.2	111.2
諸塚村	0	0	0	0	-	-	3	25,690	100.0	98.8
椎葉村	1	30,000	3	41,000	75.0	308.3	26	143,756	86.7	89.6
美郷町	2	54,000	4	92,000	200.0	262.9	28	188,964	116.7	118.1
高千穂町	19	174,400	30	221,890	500.0	422.6	161	718,232	111.0	126.3
日之影町	2	22,000	5	92,000	500.0	3066.7	39	247,179	95.1	125.1
五ヶ瀬町	2	41,000	4	86,000	400.0	1720.0	23	113,081	100.0	199.9
町村計	275	3,789,246	390	4,907,506	443.2	693.1	2,146	14,326,286	108.4	118.7
県外	0	0	0	0	-	-	0	0	-	-
合計	2,298	34,207,964	3,378	46,922,524	597.9	1089.7	15,234	108,889,065	112.5	134.0

8. 業種別

(単位：千円, %)

区分 業種	保証承諾						当月末保証債務残高				代位弁済			
	当月中		年度中累計								年度中累計			
	件数	金額	件数	金額	前年比	構成比	件数	金額	前年比	構成比	件数	金額	前年比	構成比
製造業	244	4,863,656	347	6,458,146	1024.6	13.76	1,580	13,333,558	136.5	12.25	2	4,009	17.1	1.47
食料品工業	79	1,793,356	112	2,332,656	902.5	4.97	459	5,254,469	132.5	4.83	2	4,009	17.1	1.47
繊維品工業	9	335,000	10	345,000	5750.0	0.74	41	554,560	155.0	0.51	0	0	-	-
木材木製品工業	32	733,700	39	1,003,700	4014.8	2.14	152	1,647,292	168.9	1.51	0	0	-	-
家具建具工業	17	220,400	24	307,000	924.7	0.65	103	520,703	127.1	0.48	0	0	-	-
紙工業	2	16,000	2	16,000	-	0.03	7	26,646	108.7	0.02	0	0	-	-
印刷製本業	18	402,200	23	508,200	6352.5	1.08	95	827,733	140.8	0.76	0	0	-	-
化学工業	0	0	1	1,000	5.0	0.00	8	50,859	69.2	0.05	0	0	-	-
石油石炭工業	0	0	0	0	-	-	0	0	0.0	-	0	0	-	-
ゴム工業	3	105,000	8	172,300	861.5	0.37	49	509,135	164.4	0.47	0	0	-	-
皮革工業	0	0	0	0	-	-	1	2,896	83.4	0.00	0	0	-	-
窯業	10	160,900	11	162,900	1551.4	0.35	36	431,315	126.9	0.40	0	0	-	-
機械工業	22	460,500	27	555,500	1354.9	1.18	93	648,623	113.0	0.60	0	0	-	-
電気機器工業	2	32,000	6	83,000	6916.7	0.18	26	157,889	115.1	0.14	0	0	-	-
車輛工業	0	0	1	30,000	-	0.06	5	67,862	130.9	0.06	0	0	-	-
船舶工業	2	8,100	3	11,100	185.0	0.02	18	69,401	114.8	0.06	0	0	-	-
金属工業	9	162,500	18	313,500	424.4	0.67	119	1,040,093	136.7	0.96	0	0	-	-
その他の工業	39	434,000	62	616,290	484.9	1.31	368	1,524,084	134.6	1.40	0	0	-	-
農林漁業	21	482,470	32	594,970	1255.2	1.27	220	1,548,537	134.0	1.42	0	0	-	-
鉱業	0	0	2	46,000	-	0.10	9	171,009	120.2	0.16	0	0	-	-
建設業	392	6,363,580	557	8,547,490	687.0	18.22	3,280	19,357,929	127.6	17.78	13	93,429	-	34.20
卸売業	250	5,698,770	355	7,497,950	1643.0	15.98	1,201	12,207,686	154.9	11.21	5	56,772	235.4	20.78
小売業	350	4,374,040	508	6,197,920	1634.3	13.21	2,332	13,212,195	136.7	12.13	3	5,655	328.6	2.07
飲食業	441	3,182,848	726	4,912,608	1830.7	10.47	1,762	8,628,704	181.2	7.92	9	75,444	712.1	27.62
運送倉庫業	68	1,872,100	98	2,507,750	845.8	5.34	343	3,925,138	153.5	3.60	0	0	0.0	-
サービス業	443	5,956,100	623	8,255,370	1132.9	17.59	2,870	20,123,251	138.7	18.48	5	24,845	1,372.0	9.10
不動産業	76	1,261,500	108	1,669,670	984.0	3.56	743	8,151,187	122.7	7.49	2	13,013	89.8	4.76
その他の産業	13	152,900	22	234,650	275.3	0.50	894	8,229,871	91.6	7.56	0	0	-	-
合計	2,298	34,207,964	3,378	46,922,524	1089.7	100.00	15,234	108,889,065	134.0	100.00	39	273,167	294.5	100.00

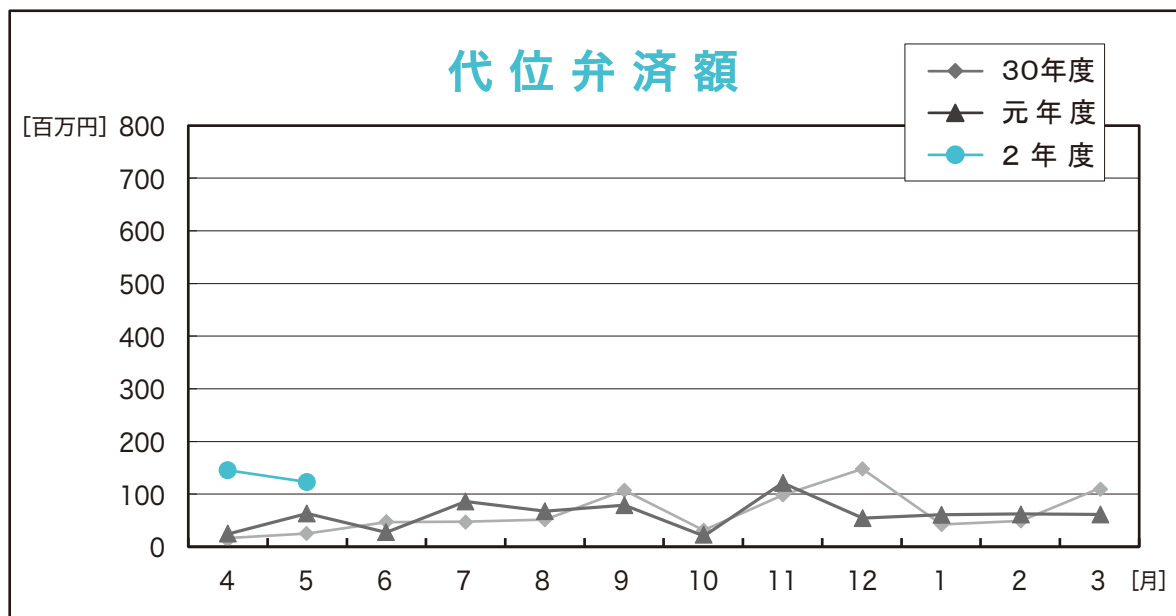
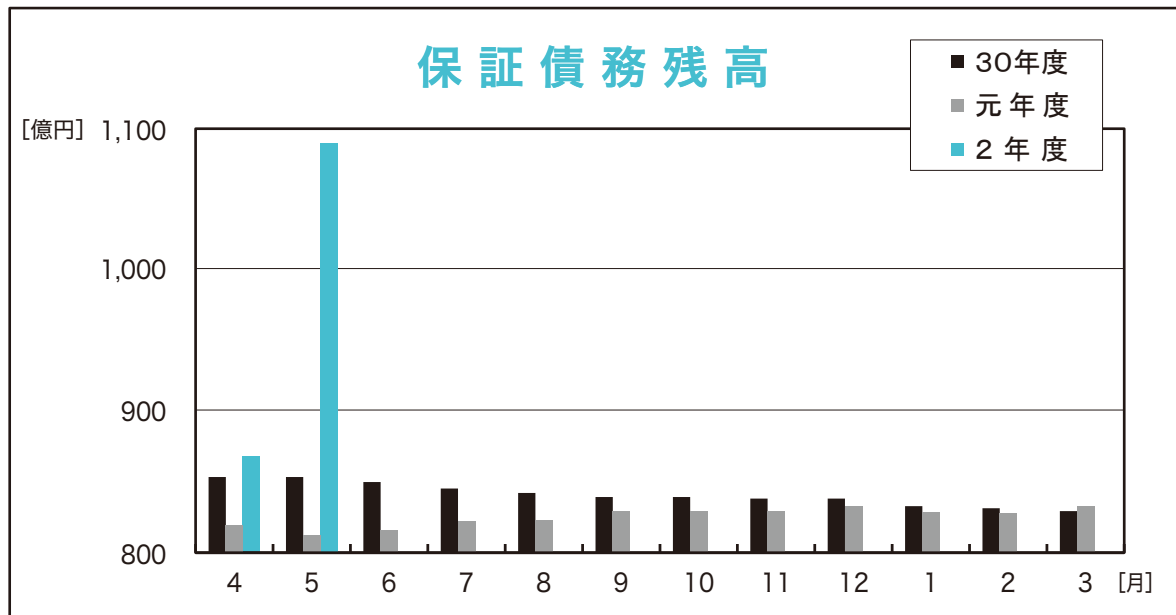
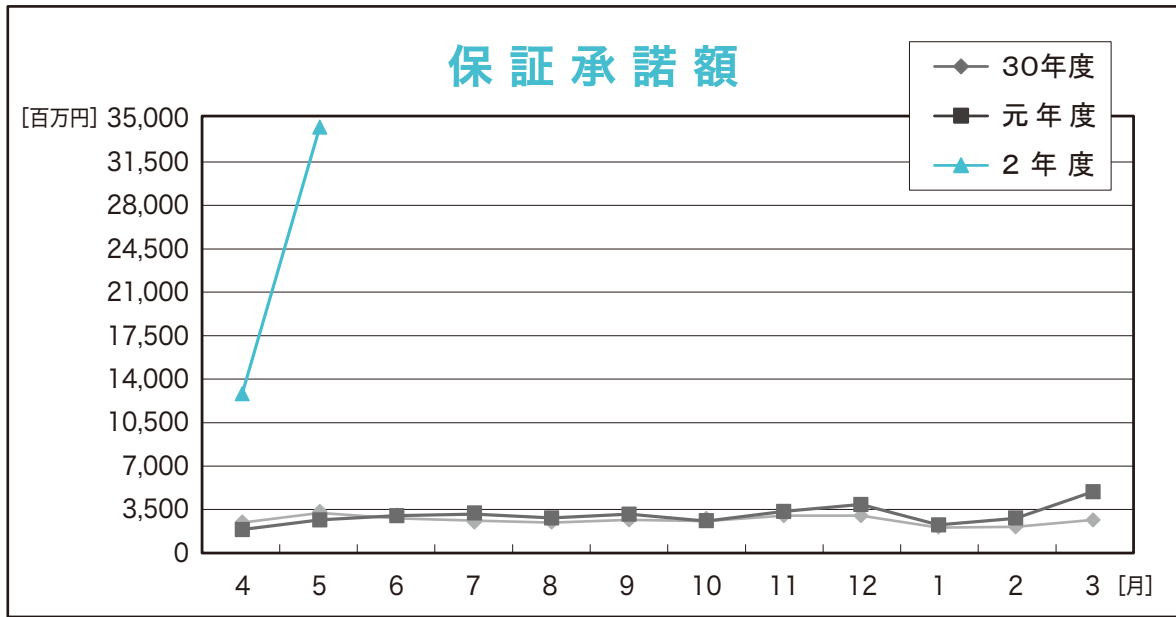

RANKING

～ 令和2年5月 保証承諾（金額別）上位100店舗 ～

(単位：千円，%)

順位	金融機関名		保証承諾額		
			件数	金額	前年比
1	西日本	宮崎	104	2,342,090	1617.5
2	宮銀	都城	73	1,811,900	9741.4
3	鹿児島	宮崎	98	1,653,800	3301.0
4	宮銀	延岡	54	1,392,140	8646.8
5	宮銀	本店	75	1,371,400	1918.0
6	宮銀	都城北	50	1,086,500	896.4
7	西日本	都城	39	943,300	952.8
8	宮銀	橋通	73	901,600	4419.6
9	宮崎太陽	本店	62	845,600	1142.7
10	鹿児島	延岡	28	824,000	0.0
11	宮銀	鷹尾	38	806,900	1677.5
12	西日本	延岡	29	776,500	396.2
13	鹿児島	都城	38	696,500	4493.5
14	南日本	都城	40	689,000	3281.0
15	宮銀	国富	39	683,000	83292.7
16	宮銀	都北町	29	674,500	1568.6
17	宮崎太陽	北	38	660,000	759.3
18	宮銀	日向	35	652,050	456.6
19	宮崎太陽	延岡	28	582,000	19400.0
20	宮銀	油津	44	548,880	834.2
21	宮銀	大工町	30	535,400	843.1
22	宮銀	宮崎	35	481,050	4008.8
23	延岡信金	駅前	34	461,700	1173.0
24	宮銀	妻ヶ丘	26	456,500	1233.8
25	延岡信金	本店	57	436,600	5457.5
26	宮銀	住吉	24	429,500	2684.4
27	宮銀	佐土原	33	421,000	1595.9
28	延岡信金	安賀多	35	419,210	963.7
29	宮銀	東宮崎	29	413,200	4051.0
30	延岡信金	北	27	411,500	884.9
31	宮銀	串間	19	396,950	691.6
32	延岡信金	南延岡	42	384,000	2953.8
33	宮銀	霧島町	20	375,500	2029.7
34	宮銀	小林	26	372,200	870.3
35	宮銀	三股	23	371,500	1353.4
36	宮崎太陽	日向	25	365,100	3651.0
37	延岡信金	西階	30	364,600	1195.4
38	宮銀	門川	24	364,200	380.9
39	宮銀	恒富	21	357,700	526.0
40	宮銀	一の宮	22	341,500	0.0
41	宮銀	平和台	21	339,800	7387.0
42	延岡信金	出北	20	338,250	1734.6
43	宮銀	高崎	22	337,970	2112.3
44	宮銀	柳丸	27	333,800	1635.5
45	福岡	宮崎	12	317,000	0.0
46	宮銀	大淀	24	315,250	908.5
47	宮崎第一	都城	49	311,500	731.1
48	宮崎太陽	都北町	18	305,980	2053.6
49	宮銀	西都	21	304,400	2043.0
50	宮銀	神宮	17	295,500	1641.7

順位	金融機関名		保証承諾額		
			件数	金額	前年比
51	宮銀	新富	17	291,100	1003.8
52	宮銀	日向東	24	289,800	905.6
53	宮崎太陽	大塚	21	287,000	2333.3
54	宮崎太陽	南	21	266,600	365.2
55	宮銀	希望ヶ丘	16	265,280	1326.4
56	宮銀	高岡	15	263,500	1121.3
57	宮銀	清武	16	258,500	2885.0
58	宮銀	祇園町	20	256,620	229.6
59	宮銀	赤江	17	254,800	3820.1
60	宮崎太陽	宮崎市場	12	252,800	2528.0
61	宮銀	木花	15	247,000	3293.3
62	延岡信金	一ヶ岡	20	246,700	2517.3
63	宮崎太陽	赤江	10	242,000	657.6
64	宮銀	中央市場	13	239,900	0.0
65	宮銀	大塚中央	18	233,500	919.3
66	宮銀	吾田	21	232,200	3317.1
67	宮崎第一	本店	25	231,500	1193.3
68	宮崎第一	神宮	23	224,300	547.1
69	宮崎太陽	住吉	12	222,500	7416.7
70	宮崎第一	鷹尾	19	219,200	805.9
71	熊本信組	高千穂	23	215,990	330.8
72	宮崎太陽	花ヶ島	13	212,000	1044.3
73	宮銀	高城	17	203,040	4413.9
74	宮銀	南宮崎	22	199,900	3173.0
75	宮崎太陽	鷹尾	18	199,900	0.0
76	鹿児島	日南	15	198,300	851.1
77	宮崎太陽	都城	17	188,000	723.1
78	鹿児島	日向	8	181,000	255.3
79	宮崎太陽	西都	16	178,840	558.9
80	宮崎太陽	門川	15	176,500	353.0
81	宮崎太陽	南延岡	21	173,100	1236.4
82	南日本	宮崎	16	172,500	3450.0
83	宮銀	大島	14	170,500	1748.7
84	宮崎太陽	アートセンター	25	165,800	848.1
85	宮崎第一	三股	19	165,640	1656.4
86	高鍋信金	大工町	28	165,400	787.6
87	宮崎太陽	田野	16	158,500	0.0
88	宮崎太陽	飫肥	11	156,500	506.5
89	宮銀	財光寺	10	155,600	1073.1
90	高鍋信金	小林	12	151,170	2519.5
91	高鍋信金	高原	14	146,500	861.8
92	宮銀	加納	10	144,500	7225.0
93	高鍋信金	本店	30	143,320	387.4
94	宮崎太陽	清武	12	140,000	233.3
95	宮崎第一	油津	13	139,500	2325.0
96	宮銀	花ヶ島	12	136,100	907.3
97	宮銀	出北	13	134,000	3350.0
98	宮銀	川南	10	131,000	256.9
99	宮銀	飯野	10	130,900	4363.3
100	宮崎太陽	延岡中央	8	130,800	576.2

◆ 店舗名については略称で表記しております。

RANKING

～ 令和2年5月末 保証債務残高（金額別）店舗 ～

（単位：千円，％）

順位	3月末 7-7	金融機関名	保証債務残高		
			件数	金額	対3月末 伸張率
1	1	西日本 宮崎	235	3,556,122	215.6
2	1	鹿児島 宮崎	284	2,502,122	175.3
3	1	宮銀 都城	174	2,422,117	185.4
4	1	宮銀 本店	199	2,327,580	111.5
5	1	宮銀 橘通	250	2,106,102	140.8
6	1	宮銀 大工町	123	1,959,412	110.2
7	1	宮崎太陽 本店	197	1,865,230	127.6
8	1	宮銀 都城北	167	1,825,006	142.0
9	1	宮銀 日向	193	1,748,926	108.5
10	1	西日本 都城	138	1,703,840	152.4
11	1	宮銀 鷹尾	208	1,506,547	167.7
12	1	宮銀 油津	161	1,375,958	111.5
13	1	宮銀 小林	201	1,362,990	103.0
14	2	宮銀 延岡	138	1,345,092	196.5
15	1	南日本 都城	148	1,320,144	163.3
16	2	宮崎太陽 北	130	1,284,613	169.1
17	1	宮銀 東宮崎	161	1,264,013	139.4
18	1	宮銀 住吉	112	1,250,724	123.4
19	1	鹿児島 都城	156	1,234,228	127.0
20	1	宮銀 日向東	156	1,169,884	112.5
21	2	西日本 延岡	95	1,118,710	146.3
22	1	宮銀 恒富	116	1,056,062	123.6
23	1	宮銀 佐土原	164	1,029,378	114.7
24	1	宮銀 祇園町	131	1,007,978	116.8
25	1	延岡信金 北	156	986,149	122.9
26	2	宮銀 都北町	82	968,902	173.4
27	4	鹿児島 延岡	56	951,025	414.7
28	2	宮銀 大塚中央	150	938,244	120.3
29	2	宮銀 門川	101	924,721	121.0
30	2	宮崎第一 本店	120	920,427	134.1
31	2	宮銀 三股	148	920,181	144.0
32	2	宮銀 赤江	97	909,748	120.7
33	2	延岡信金 安賀多	166	899,715	139.7
34	2	宮銀 串間	86	897,456	151.8
35	2	宮崎太陽 延岡	102	893,473	116.8
36	2	宮崎太陽 日向	109	883,121	154.6
37	2	宮銀 宮崎	96	853,213	120.7
38	1	宮銀 西都	121	823,595	102.4
39	2	宮銀 国富	102	823,054	128.2
40	2	宮銀 柳丸	87	816,765	133.2
41	2	宮銀 妻ヶ丘	117	815,917	131.7
42	2	宮崎第一 都城	166	790,591	145.3
43	2	宮崎太陽 南	103	778,102	129.1
44	3	延岡信金 駅前	124	772,241	168.2
45	2	宮銀 南宮崎	122	763,430	114.7
46	3	延岡信金 本店	154	751,617	165.8
47	3	延岡信金 南延岡	126	751,529	180.5
48	2	鹿児島 日南	99	746,324	109.2
49	2	宮崎太陽 青葉町	108	745,923	112.0
50	2	宮銀 大淀	87	741,156	108.8

順位	3月末 7-7	金融機関名	保証債務残高		
			件数	金額	対3月末 伸張率
51	3	宮銀 一の宮	82	731,437	149.9
52	3	延岡信金 西階	133	728,453	149.4
53	2	宮銀 川南	60	722,589	110.5
54	2	延岡信金 一ヶ岡	127	709,163	134.8
55	3	延岡信金 出北	115	685,348	159.3
56	2	宮崎太陽 都城	110	679,475	107.9
57	3	宮銀 霧島町	68	665,848	194.5
58	3	宮銀 平和台	94	637,474	142.5
59	2	高鍋信金 本店	143	632,122	119.0
60	2	鹿児島 小林	91	628,077	97.0
61	2	鹿児島 日向	73	619,280	121.9
62	2	宮崎太陽 都北町	79	618,331	107.0
63	3	宮銀 高崎	69	613,102	143.1
64	2	宮崎太陽 小林	88	610,063	119.1
65	2	宮崎太陽 西都	127	608,400	107.5
66	2	宮銀 大島	81	608,224	119.5
67	3	宮銀 吾田	108	596,518	124.3
68	2	高鍋信金 川南	92	592,123	101.6
69	3	宮崎太陽 住吉	50	591,462	129.2
70	3	宮銀 神宮	43	575,514	165.1
71	3	宮銀 高鍋	86	575,437	117.9
72	3	宮崎第一 神宮	92	561,977	140.1
73	2	宮銀 谷頭	70	547,903	100.5
74	3	宮銀 清武	92	543,743	139.4
75	3	宮銀 高岡	77	542,180	125.5
76	2	宮崎太陽 三股	63	517,930	99.5
77	3	宮崎太陽 花ヶ島	78	517,755	131.1
78	3	宮銀 新富	69	515,505	111.8
79	3	宮崎太陽 南延岡	77	506,973	117.4
80	3	宮崎太陽 清武	72	500,427	127.1
81	3	宮崎第一 大塚	77	500,421	115.9
82	3	宮崎太陽 鷹尾	74	493,825	124.0
83	4	福岡 宮崎	32	492,594	182.8
84	3	宮崎太陽 京塚	80	490,327	119.9
85	3	宮崎太陽 延岡中央	73	478,677	131.2
86	4	宮崎太陽 大塚	70	471,722	180.0
87	4	宮崎第一 鷹尾	79	466,810	180.6
88	3	熊本信組 高千穂	99	462,809	106.7
89	3	高鍋信金 高原	53	456,845	138.0
90	3	宮崎太陽 高鍋	60	447,773	105.5
91	3	宮崎太陽 財光寺	88	447,456	110.6
92	3	宮崎第一 三股	89	444,503	126.1
93	4	宮崎太陽 赤江	60	436,433	177.5
94	3	宮崎太陽 平和台	73	421,685	129.9
95	4	宮銀 希望ヶ丘	51	418,910	183.2
96	3	宮崎太陽 国富	68	416,586	109.1
97	3	宮銀 都農	52	407,545	132.5
98	3	宮崎太陽 佐土原	73	406,878	127.1
99	3	宮銀 田野	46	405,429	120.5
100	3	宮銀 高千穂	92	403,179	104.8

RANKING

～ 令和2年5月末 保証債務残高（金額別）店舗 ～

（単位：千円，％）

順位	3月末 %→7	金融機関名	保証債務残高		
			件数	金額	対3月末 伸張率
101	3	宮崎太陽 堀川町	77	396,220	112.1
102	4	宮銀 木花	63	395,880	154.2
103	3	高鍋信金 新富	84	386,875	102.3
104	3	宮崎太陽 門川	77	385,849	120.0
105	3	宮銀 高城	92	380,381	106.5
106	4	高鍋信金 大工町	97	376,390	135.0
107	3	みずほ銀 宮崎	19	374,448	87.4
108	4	宮銀 出北	68	373,711	132.1
109	3	宮崎太陽 船塚	65	372,194	109.3
110	3	高鍋信金 宮崎北	73	370,796	109.6
111	4	宮崎太陽 串間	60	369,147	148.0
112	3	宮崎太陽 大工町	69	357,721	95.5
113	4	宮崎第一 吉村	61	354,711	131.0
114	3	高鍋信金 木城	80	351,933	103.7
115	3	高鍋信金 西都	65	351,413	99.1
116	4	宮崎太陽 アートセンター	78	348,707	131.2
117	3	商工中金 宮崎	43	341,534	92.6
118	4	宮崎太陽 田野	56	339,957	146.1
119	3	高鍋信金 日向	77	336,541	105.7
120	3	宮崎第一 西都	84	334,138	98.6
121	4	大分 延岡	25	329,317	155.7
122	4	宮崎第一 清武	65	328,080	121.4
123	4	宮崎太陽 日向北	64	319,585	152.6
124	4	宮崎太陽 宮崎市場	38	319,026	181.7
125	3	宮崎太陽 飫肥	55	317,486	97.5
126	4	宮銀 財光寺	51	314,849	109.3
127	4	高鍋信金 小林	78	309,346	130.5
128	4	宮崎第一 大淀	67	296,157	122.4
129	4	高鍋信金 大島	75	282,074	144.6
130	4	宮崎第一 和知川原	69	280,424	108.2
131	4	宮崎太陽 城ヶ崎	50	278,875	99.3
132	4	宮銀 飯野	42	278,070	129.2
133	4	宮崎太陽 油津	55	275,859	106.2
134	4	宮崎太陽 都農	30	267,458	119.9
135	4	宮崎太陽 青島	46	265,970	116.9
136	4	宮崎第一 一万城	67	265,789	102.5
137	4	宮崎第一 生目	62	261,870	103.7
138	4	南日本 宮崎	47	261,635	153.4
139	4	宮崎第一 飫肥	59	256,300	124.4
140	4	宮崎太陽 西佐土原	41	247,947	91.0
141	4	高鍋信金 日知屋	63	244,830	98.8
142	4	宮崎第一 祝吉	70	244,315	139.7
143	4	宮銀 綾	44	241,002	103.9
144	4	宮銀 土々呂	36	229,726	110.0
145	4	宮崎太陽 出北	63	229,359	134.8
146	4	宮銀 中央市場	24	225,952	180.2
147	4	宮銀 花ヶ島	41	222,623	128.4
148	4	高鍋信金 住吉	43	221,033	104.6
149	4	宮崎第一 沖水	64	220,710	117.5
150	4	宮崎第一 串間	58	219,243	145.6

順位	3月末 %→7	金融機関名	保証債務残高		
			件数	金額	対3月末 伸張率
151	4	高鍋信金 宮崎東	73	218,165	117.4
152	4	宮銀 加納	41	217,556	108.8
153	4	宮崎太陽 都城北	45	217,050	107.2
154	4	宮銀 南延岡	38	215,722	90.6
155	4	高鍋信金 財光寺	44	211,990	115.5
156	4	宮銀 高原	25	209,525	226.6
157	4	高鍋信金 上町	75	203,691	107.9
158	4	宮崎第一 油津	43	188,793	275.5
159	4	大分 宮崎	23	186,720	122.1
160	4	高鍋信金 清武	49	185,378	122.3
161	4	宮崎太陽 高千穂	39	185,210	150.9
162	4	高鍋信金 えびの	43	178,368	127.2
163	4	宮崎太陽 大塚北	42	164,319	140.9
164	4	高鍋信金 佐土原	46	152,407	104.9
165	4	宮崎第一 日南	50	152,299	122.3
166	4	宮崎第一 赤江	54	150,450	99.8
167	4	宮崎第一 北郷	32	150,231	146.7
168	4	高鍋信金 宮崎南	56	138,366	108.8
169	4	高鍋信金 国富	38	132,151	96.8
170	4	宮崎太陽 あやめ原	34	126,906	95.5
171	4	高鍋信金 門川	35	122,943	129.0
172	4	鹿児島 えびの	22	120,244	116.6
173	4	宮崎第一 田野	33	119,341	108.7
174	4	高鍋信金 都農	32	109,605	102.1
175	4	宮崎第一 高城	40	105,163	98.1
176	4	肥後 宮崎	8	74,528	418.6
177	4	宮崎第一 高崎	27	73,812	85.7
178	4	宮崎第一 木花	15	69,081	111.5
179	4	鹿児島 財部	7	68,859	127.3
180	4	高鍋信金 本郷	24	61,259	125.2
181	4	南部信組 日南	22	60,785	110.4
182	4	三菱UFJ 福岡	8	55,038	86.9
183	4	宮崎第一 駅前	17	53,791	96.9
184	4	鹿児島 志布志	4	52,317	228.3
185	4	肥後 多良木	2	44,080	74.5
186	4	南部信組 串間	11	34,396	114.6
187	4	南日本 志布志	3	31,911	345.2
188	4	宮銀 国分	2	29,300	204.9
189	4	宮崎第一 目井津	7	18,493	105.6
190	4	西日本 鞍手	1	15,698	97.0
191	4	宮崎第一 大堂津	8	13,647	95.4
192	4	南日本 末吉	1	10,103	100.0
193	4	南部信組 本店	4	9,034	210.7
194	4	鹿児島 栗野	1	9,006	95.0
195	-	鹿児島 南宮崎	4	8,500	0.0
196	4	福岡 二日市	2	6,256	97.4
197	4	宮崎太陽 南鹿児島	1	5,478	95.8
198	4	鹿児島 本店	1	4,764	95.2
199	4	鹿児島 末吉	1	212	55.8
200	4	鹿児島 岩川	1	48	40.0

新型コロナウイルス感染症にかかる保証承諾状況について

今般の新型コロナウイルス感染症は、多くの中小企業・小規模事業者の皆さまの事業に影響を及ぼしております。当協会では、地域経済の停滞を少しでも緩和させるため、国や県、各自治体、各金融機関等と連携し、著しい信用収縮が生じている中小企業・小規模事業者の皆さまの、経営の安定に資する円滑な資金供給に引き続き取り組んでまいります。

なお、現在、新型コロナウイルスに起因する資金を中心に極めて膨大な量の保証申込が殺到しております。当協会では、事務の停滞を招かず県内中小企業の資金繰り支援が適宜適切に行われるよう、特別な審査体制のもと最大限の努力を重ねておりますが、金融機関各位におかれましても事情をご推察の上、保証依頼に際しては緊急性の高い企業の申込みを優先していただきますよう、ご配慮方お願い申し上げます。

(単位：件、百万円)

1. 制度別保証承諾状況		5月				年度累計			
制度別	件数	構成比	金額	構成比	件数	構成比	金額	構成比	
◎ 新型コロナウイルス感染症緊急対策貸付(県コロナ)									
SN4号	549	26.5%	9,088	28.3%	1,207	41.8%	17,270	40.1%	
SN5号	171	8.3%	4,836	15.0%	258	8.9%	6,339	14.7%	
危機関連	77	3.7%	2,089	6.5%	146	5.1%	3,350	7.8%	
一般保証	1	0.0%	1	0.0%	3	0.1%	4	0.0%	
小計	798	38.6%	16,014	49.8%	1,614	55.9%	26,962	62.6%	
◎ 新型コロナウイルス感染症対応資金(国コロナ)									
SN4号	1,082	52.3%	13,185	41.0%	1,082	37.5%	13,185	30.6%	
SN5号	72	3.5%	915	2.8%	72	2.5%	915	2.1%	
危機関連	118	5.7%	2,022	6.3%	118	4.1%	2,022	4.7%	
小計	1,272	61.4%	16,122	50.2%	1,272	44.1%	16,122	37.4%	
合計	2,070	100.0%	32,136	100.0%	2,886	100.0%	43,084	100.0%	

(単位：件、百万円)

2. 業種別保証承諾状況		5月				年度累計			
業種別	件数	構成比	金額	構成比	件数	構成比	金額	構成比	
製造業	217	10.5%	4,602	14.3%	295	10.2%	6,067	14.1%	
農林漁業	17	0.8%	439	1.4%	21	0.7%	511	1.2%	
鉱業	0	0.0%	0	0.0%	0	0.0%	0	0.0%	
建設業	329	15.9%	5,906	18.4%	420	14.6%	7,668	17.8%	
卸売業	228	11.0%	5,458	17.0%	312	10.8%	7,140	16.6%	
小売業	320	15.5%	4,245	13.2%	446	15.5%	5,904	13.7%	
飲食業	428	20.7%	3,101	9.7%	686	23.8%	4,735	11.0%	
運送倉庫業	62	3.0%	1,756	5.5%	85	2.9%	2,329	5.4%	
サービス業	400	19.3%	5,465	17.0%	528	18.3%	7,344	17.0%	
不動産業	61	2.9%	1,045	3.3%	79	2.7%	1,217	2.8%	
その他の産業	8	0.4%	119	0.4%	14	0.5%	169	0.4%	
合計	2,070	100.0%	32,136	100.0%	2,886	100.0%	43,084	100.0%	

3. 新型コロナウイルス感染症に起因するお申込み全ての保証承諾額(上記1.の制度以外も含む)

(単位：件、百万円)

5月		年度累計	
件数	金額	件数	金額
2,092	32,386	2,956	43,673

※参考(過年度承諾実績) (単位：件、百万円)

	件数	金額
H29年度	4,416	31,758
H30年度	3,978	30,826
R元年度	4,702	34,849

新型コロナウイルス感染症緊急対策における税制上の措置について

新型コロナウイルス感染症の影響を受けている事業者に対して、政府が新型コロナウイルス感染症緊急経済対策における税制措置を講じています。国税庁、総務省、厚生労働省が税制措置に関しての情報を公開しておりますので、詳細は下記ホームページをご覧ください。

● 国税に関する措置

- ・ 納税の猶予制度の特例
- ・ 欠損金の繰戻しによる還付の特例
- ・ テレワーク等のための中小企業の設備投資税制
- ・ 文化芸術、スポーツイベントを中止等した主催者に対する払戻請求権を放棄した観客等への寄附金控除の適用
- ・ 住宅ローン控除の適用要件の弾力化
- ・ 消費税の課税選択の変更に係る特例
- ・ 特別貸付に係る契約書の印紙税の非課税

[国税庁 HP] <https://www.nta.go.jp/taxes/shiraberu/kansensho/keizaitaisaku/index.htm>

● 地方税に関する措置

- ・ 徴収の猶予制度の特例
- ・ 中小事業者等が所有する償却資産及び事業用家屋に係る固定資産税等の軽減措置
- ・ 生産性革命の実現に向けた固定資産税の特例措置の拡充、延長
- ・ 自動車税、軽自動車税環境性能割の臨時的軽減の延長
- ・ 住宅ローン控除の適用要件の弾力化に係る対応
- ・ 耐震改修した住宅に係る不動産取得税の特例措置の適用要件の弾力化
- ・ イベントを中止等した主催者に対する払戻請求権を放棄した者への寄附金控除の適用に係る対応

[総務省HP] https://www.soumu.go.jp/menu_kyotsuu/important/kinkyu02_000399.html

● 社会保険料に関する措置

- ・ 厚生年金保険料等の納付猶予の特例
- ・ 労働保険料等の納付猶予の特例

[厚生労働省 HP] https://www.mhlw.go.jp/stf/newpage_10925.html

新型コロナウイルス感染症に係る持続化給付金および雇用調整助成金について

新型コロナウイルス感染症の影響を受けている事業者に対する支援策として、経済産業省より「持続化給付金の支給」、厚生労働省より「雇用調整助成金の特例措置の実施」が講じられています。

詳細につきましては、以下ホームページをご覧ください。

「持続化給付金」(経済産業省 HP)

<https://www.meti.go.jp/covid-19/jizokuka-kyufukin.html>

「雇用調整助成金」(厚生労働省 HP)

https://www.mhlw.go.jp/stf/seisakunitsuite/bunya/koyou_roudou/koyou/kyufukin/pageL07.html

セーフティネット5号の指定業種について

令和2年5月1日より「セーフティネット保証5号」の指定業種が全業種(保証対象業種に限る)に拡大されました。詳細につきましては中小企業庁のホームページ(<http://www.chusho.meti.go.jp>)をご覧ください。

【お問い合わせ先】 業務部 TEL : 0985-24-8253

保証対象業種の拡大について

令和2年5月15日から、以下に掲げる業種が保証対象になりましたのでお知らせします。

1. 「風俗営業等の規制及び業務の適正化等に関する法律」(以下「風営法」という。)第3条第1項の適用を受けた接客飲食等営業
 - ・ キャバレー、待合、料理店、カフェー等(風営法第2条第1項第1号)
 - ・ 低照度のバー、喫茶店(風営法第2条第1項第2号)
 - ・ 区画席のバー、喫茶店(風営法第2条第1項第3号)
 - ※ 公序良俗に反する等、社会的に批判を受けるおそれのあるものを除く
 - ※ 同法にかかる営業許可証(写)等の確認が必要になります
2. 風営法2条第1項第4号および第5号に規定する風俗営業
 - ・ ぱちんこ屋(パチンコ、パチスロ)(風営法第2条第1項第4号)
 - ・ スロットマシン場、ダーツバー(風営法第2条第1項第5号)
 - ※ 同法にかかる営業許可証(写)等の確認が必要になります
3. 興信所(専ら個人の身元、身上、素行、思想調査等を行うものに限る)
4. 易断所、観相業、相場案内業(けい線屋)
5. 競輪・競馬等の競走場、競技団
6. 場外馬券売場、場外車券売場、競輪・競馬等予想業
7. 芸ぎ業(置屋および検番を除く)
8. 芸ぎ周旋業

【お問い合わせ先】 業務部 TEL：0985-24-8253

「保証協会団信」特約料率の引下げについて

令和2年4月から「保証協会団信」の特約料が引下げられました(保険金額1万円あたり月額4.5円から3.5円に引下げ)。新特約料については、全国信用保証協会連合会のホームページで試算できますので、是非ご利用ください。

[全国信用保証協会連合会 HP] <http://www.zensinhoren.or.jp/simulation/>

※試算は「借入金額」と「借入期間」の入力のみ

- 保証協会団信とは
 - ・ 代表者に万一のことがあった場合、信用保証協会の保証付融資残高に相当する保険金が支払われる保険
- 特約料とは
 - ・ 万一の場合、団信加入者に代わって全国信用保証協会連合会が債務弁済を行う対価として、団信加入者よりお支払いいただく費用
 - ・ 毎年1回の支払時の融資残高をもとに計算されるため余分な負担がありません
 - ・ お支払いは口座振替のため手間がかかりません
- 申込手続き
 - ・ 健康状態等の告知による手続きで、医師の審査は不要です
 - ※ 申込みをされる保険金額(借入金額)が5,000万円を超える場合には、所定の「健康診断結果証明書」の提出が必要になります
- ご加入の対象となる方
 - ・ 下記(1)(2)のいずれかに該当する、加入申込日(告知日)現在 満20歳以上 満71歳未満の方
 - (1) 個人事業主
 - (2) 中小企業基本法第2条第1項、または、信用保証協会法第20条第4項に定める「中小企業者」に該当する法人の業務執行について代表権を有する連帯保証人(複数いる場合は、そのうちの1名)
 - ・ 継続期限は「満75歳となった日の属する弁済責任期間の末日まで」となります

【お問い合わせ先】 業務部 TEL：0985-24-8253

お知らせ

当協会では、各部直通電話を設置しておりますので、ご利用ください。

総務部

TEL (0985) 24-8251
FAX (0985) 32-2187

管理部

TEL (0985) 24-8252
FAX (0985) 22-4155

業務部

TEL (0985) 24-8253
FAX (0985) 24-8102

経営支援部

TEL (0985) 89-0022
FAX (0985) 22-4155

各種様式のホームページへの掲載について

当協会ホームページに、金融機関向けの“会員専用ページ”を設けております。こちらから各種様式のダウンロードが可能となっておりますので、是非ご利用ください。

● ホームページURL ●

<http://www.miyazaki-cgc.or.jp>

● アクセス方法 ●

トップページ → 会員専用ページ
→ ID・パスワードを入力してログイン

その他の内容も随時更新しておりますので、是非ご覧ください。

