

保証証 月報

2020

令和2年9月現在

10



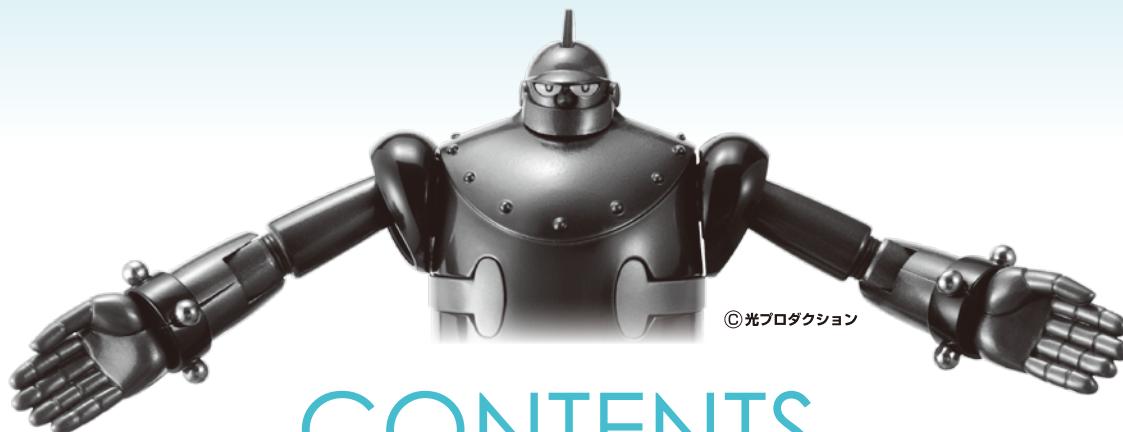

CONTENTS

令和2年9月 主要業務概況	1
令和2年度 保証動向	1
保証状況	
1 金額別	2
2 期間別	2
3 資金使途別	3
4 新規・継続別	3
5 制度別	4～5
6 金融機関別	6～7
7 市町村別	8
8 業種別	9
グラフ（保証承諾額・保証債務残高・代位弁済額）	10
Ranking	11～13
～ information ～	14～16

保証月報をご覧いただくにあたってのご注意

- ◆個々の金額は、円単位の数字を百円単位で四捨五入し千円単位に直したものです。そのため、個々の金額の合計が、合計の金額にならない場合があります。
- ◆構成比の数字は、小数点第三位を四捨五入したものです。そのため、個々の構成比の合計がちょうど100%にならない場合があります。
- ◆保証状況につきましては、保証決定後の保証内容変更に伴い、表示される内容が変動することがあります。

なお、ご不明な点、お問い合わせ等がありましたら、総務部までご連絡下さい。

令和2年9月 主要業務概況

(単位：千円，%)

区分	当 月 中				当 月 末			
	件 数	金 額	対 前 年 比		件 数	金 額	対 前 年 比	
			件 数	金 額			件 数	金 額
保証申込	1,191	16,348,684	285.6	546.1	10,704	159,163,219	469.3	918.4
保証承諾	1,289	17,153,123	308.4	575.3	10,144	143,184,550	470.5	903.0
保証債務残高	-	-	-	-	19,966	196,941,223	145.8	237.7
代位弁済(元利)	6	12,610	46.2	15.6	79	533,417	112.9	148.4
求償権残高	-	-	-	-	168	752,078	103.1	114.8

令和2年度 保証動向

(単位：千円，%)

区分 月別	保 証 承 諾						保 証 債 務 残 高						
	前 年 度			当 年 度			前 年 度			当 年 度			
	件数	金額	前年比	件数	金額	前年比	件数	金額	前年比	企業数	件数	金額	前年比
4	263	1,779,271	76.1	1,080	12,714,560	714.6	13,616	82,035,189	96.1	9,599	14,003	86,868,144	105.9
5	302	2,526,723	81.3	2,298	34,207,964	1353.8	13,545	81,244,411	95.1	10,190	15,234	108,889,065	134.0
6	430	2,890,020	101.3	2,534	36,858,635	1275.4	13,580	81,611,822	95.9	11,220	17,169	145,087,741	177.8
7	386	3,024,510	124.8	1,660	25,037,970	827.8	13,631	82,228,213	97.3	11,818	18,255	167,111,614	203.2
8	357	2,654,560	110.4	1,283	17,212,298	648.4	13,669	82,352,521	97.8	12,281	19,090	182,715,930	221.9
9	418	2,981,742	112.6	1,289	17,153,123	575.3	13,695	82,867,396	98.7	12,774	19,966	196,941,223	237.7
上期計	2,156	15,856,826	100.5	10,144	143,184,550	903.0	-	-	-	-	-	-	-
10	358	2,419,530	95.8				13,711	83,008,205	98.8				
11	378	3,162,690	108.6				13,729	82,999,391	99.0				
12	491	3,731,619	127.2				13,760	83,304,119	99.4				
1	304	2,085,913	104.5				13,743	82,931,757	99.6				
2	414	2,745,388	129.1				13,737	82,797,801	99.7				
3	601	4,847,090	189.7				13,766	83,332,764	100.6				
下期計	2,546	18,992,230	126.2				-	-	-	-	-	-	-
累 計	4,702	34,849,056	113.1	10,144	143,184,550	903.0	-	-	-	-	-	-	-

(単位：千円，%)

区分 月別	代 位 弁 済 額 (元 利)						対 債 務 者 回 収 (元 本)					
	前 年 度			当 年 度			前 年 度			当 年 度		
	件数	金額	前年比	件数	金額	前年比	件数	金額	前年比	件数	金額	前年比
4	9	27,123	163.1	21	147,680	544.5	2	25,726	30.6	3	45,690	177.6
5	12	65,628	240.7	18	125,487	191.2	3	29,985	81.9	8	29,128	97.1
6	13	28,728	59.1	6	18,041	62.8	4	17,755	65.0	7	41,009	231.0
7	13	87,691	181.7	13	134,684	153.6	8	23,644	79.6	12	45,250	191.4
8	10	69,499	129.3	15	94,914	136.6	1	19,722	44.4	8	18,690	94.8
9	13	80,766	74.4	6	12,610	15.6	3	36,175	236.9	10	22,006	60.8
上期計	70	359,435	118.6	79	533,417	148.4	21	153,006	64.5	48	201,771	131.9
10	6	25,376	82.9				3	37,908	101.3			
11	21	124,142	123.3				14	38,577	55.5			
12	9	56,423	37.7				6	31,518	125.1			
1	10	61,985	140.6				4	25,176	138.2			
2	20	62,955	118.8				7	15,854	79.8			
3	13	64,322	57.5				6	16,911	66.6			
下期計	79	395,203	80.7				40	165,945	84.9			
累 計	149	754,637	95.2	79	533,417	148.4	61	318,951	73.7	48	201,771	131.9

保証状況

1. 金額別

(単位：千円, %)

金額	区分	当月中				年度中累計			
		件数	金額	構成比	前年比	件数	金額	構成比	前年比
1,000千円以下		73	67,275	0.39	316.7	551	506,145	0.35	597.8
1,000千円超	2,000千円以下	136	245,279	1.43	242.4	975	1,764,373	1.23	344.1
2,000千円超	3,000千円以下	132	380,430	2.22	167.2	985	2,856,353	1.99	232.8
3,000千円超	5,000千円以下	161	746,840	4.35	165.6	1,311	6,049,523	4.22	267.3
5,000千円超	10,000千円以下	326	2,893,280	16.87	322.7	2,202	19,378,379	13.53	391.3
10,000千円超	15,000千円以下	84	1,163,739	6.78	464.5	655	9,143,539	6.39	942.4
15,000千円超	20,000千円以下	154	3,055,180	17.81	1338.2	1,266	25,060,408	17.50	1635.8
20,000千円超	30,000千円以下	80	2,303,700	13.43	559.9	1,346	39,452,430	27.55	2943.8
30,000千円超	50,000千円以下	124	5,013,900	29.23	1586.7	785	34,510,900	24.10	1924.4
50,000千円超	60,000千円以下	15	900,000	5.25	-	56	3,344,000	2.34	1857.8
60,000千円超	70,000千円以下	0	0	-	-	2	140,000	0.10	215.4
70,000千円超	80,000千円以下	2	160,000	0.93	205.1	5	395,000	0.28	100.0
80,000千円超	100,000千円以下	0	0	-	-	1	81,000	0.06	22.8
100,000千円超	150,000千円以下	2	223,500	1.30	-	3	334,500	0.23	-
150,000千円超		0	0	-	-	1	168,000	0.12	90.8
合計		1,289	17,153,123	100.00	575.3	10,144	143,184,550	100.00	903.0
平均保証承諾額		13,307千円				14,115千円			

2. 期間別

(単位：千円, %)

期間	区分	当月中				年度中累計			
		件数	金額	構成比	前年比	件数	金額	構成比	前年比
3ヵ月以下		2	13,500	0.08	14.9	16	128,340	0.09	41.9
3ヵ月超	6ヵ月以下	8	61,560	0.36	34.2	53	607,250	0.42	63.0
6ヵ月超	1ヵ年以下	52	655,530	3.82	88.9	363	3,316,616	2.32	81.8
1ヵ年超	2ヵ年以下	45	314,575	1.83	94.1	266	1,525,365	1.07	121.8
2ヵ年超	3ヵ年以下	66	629,130	3.67	2538.7	409	5,194,913	3.63	4121.9
3ヵ年超	4ヵ年以下	19	212,300	1.24	716.3	122	1,006,280	0.70	754.6
4ヵ年超	5ヵ年以下	152	1,648,889	9.61	638.7	1,081	13,494,397	9.42	917.4
5ヵ年超	7ヵ年以下	189	1,786,989	10.42	199.4	1,440	13,196,225	9.22	300.0
7ヵ年超	10ヵ年以下	743	11,254,150	65.61	4140.6	6,343	102,918,164	71.88	7221.9
10ヵ年超		13	576,500	3.36	363.8	51	1,797,000	1.26	104.0
合計		1,289	17,153,123	100.00	575.3	10,144	143,184,550	100.00	903.0
平均保証期間		92.8ヶ月				95.7ヶ月			

3. 資金使途別

(単位：千円，%)

区分 資金使途	当 月 中				年 度 中 累 計			
	件 数	金 額	構成比	前年比	件 数	金 額	構成比	前年比
運 転	1,205	16,142,815	94.11	754.4	9,709	139,060,852	97.12	1213.4
設 備	39	417,078	2.43	163.7	190	1,316,018	0.92	85.6
運 転・設 備	45	593,230	3.46	101.0	245	2,807,680	1.96	98.2
合 計	1,289	17,153,123	100.00	575.3	10,144	143,184,550	100.00	903.0

4. 新規・継続別

(単位：千円，%)

区分 新規・継続	当 月 中				年 度 中 累 計			
	件 数	金 額	構成比	前年比	件 数	金 額	構成比	前年比
新 規	354	4,300,150	25.07	1279.2	2,637	35,348,085	24.69	1714.3
継 続	935	12,852,973	74.93	485.8	7,507	107,836,465	75.31	781.7
合 計	1,289	17,153,123	100.00	575.3	10,144	143,184,550	100.00	903.0



5. 制度別

区分		保証承諾							
		当月中				年度中累計			
		件数	前年比	金額	前年比	件数	前年比	金額	前年比
県制度	創業新分野進出資金	4	-	27,700	-	12	120.0	80,700	86.0
	経営安定・事業再生資金	36	51.4	587,950	72.0	168	46.8	2,137,580	51.7
	事業拡大資金	5	125.0	74,040	120.7	19	118.8	338,940	158.7
	金融機関提案型資金	2	66.7	7,300	8.8	8	61.5	91,800	57.8
	緊急経営対策資金(SN・危機関連)	1	-	21,000	-	15	-	354,000	-
	緊急経営対策資金(コロナ緊急対策貸付)	161	-	3,677,500	-	2,643	-	50,905,550	-
	緊急経営対策資金(コロナ対応資金)	907	-	11,277,850	-	6,168	-	81,559,671	-
	旧制度(平成19年度以前)	0	-	0	-	0	-	0	-
	小計	1,116	1449.4	15,673,340	1630.5	9,033	2269.6	135,468,241	2943.8
市町制度	宮崎市	37	46.3	183,595	53.3	175	42.1	777,415	42.6
	都城市	19	70.4	60,980	44.9	92	55.4	395,440	52.3
	延岡市	7	31.8	22,480	21.2	62	44.9	239,840	38.0
	日南市	6	75.0	28,200	76.6	38	76.0	143,770	70.3
	小林市	3	18.8	13,500	18.4	29	46.0	128,720	49.4
	日向市	2	20.0	5,700	12.2	27	42.9	129,120	40.3
	串間市	0	0.0	0	0.0	4	19.0	15,950	18.1
	西都市	3	37.5	10,550	30.1	16	55.2	85,950	64.0
	えびの市	0	0.0	0	0.0	0	0.0	0	0.0
	三股町	2	40.0	7,000	36.2	15	75.0	46,200	72.0
	高原町	0	-	0	-	1	-	3,500	-
	国富町	1	25.0	1,100	7.4	5	33.3	15,200	36.5
	綾町	0	0.0	0	0.0	3	100.0	8,856	88.6
	高鍋町	0	0.0	0	0.0	6	33.3	19,620	34.8
	新富町	1	100.0	1,749	35.0	7	87.5	18,549	68.7
	木城町	0	0.0	0	0.0	2	25.0	6,300	29.3
	川南町	2	-	2,850	-	6	150.0	16,750	197.1
	門川町	1	25.0	5,000	35.2	10	76.9	32,180	75.4
	高千穂町	0	0.0	0	0.0	13	72.2	37,000	55.5
	日之影町	0	-	0	-	2	200.0	6,780	226.0
五ヶ瀬町	0	-	0	-	0	0.0	0	0.0	
小計	84	40.6	342,704	37.3	513	48.3	2,127,140	46.3	
協会制度	経営安定関連	0	-	0	-	2	100.0	2,500	5.2
	当座貸越	5	55.6	167,000	106.4	29	82.9	613,500	139.1
	カードローン	19	126.7	87,000	131.8	101	104.1	515,000	100.0
	提携カードローン	6	17.1	12,500	15.3	29	32.2	66,700	30.3
	SS連携カードローン	11	-	25,000	-	83	-	178,600	-
	信金5カードローン	0	0.0	0	0.0	8	50.0	27,800	43.1
	工事金引当貸	0	0.0	0	0.0	0	0.0	0	0.0
	税理士会短期	31	73.8	219,500	76.0	252	81.3	1,667,400	82.2
	事業承継特別保証	0	-	0	-	0	-	0	-
	特定社債保証	0	-	0	-	0	-	0	-
	流動資産	0	-	0	-	0	0.0	0	0.0
	経営力強化保証	0	-	0	-	0	-	0	-
	その他	0	0.0	0	0.0	3	60.0	92,500	351.7
	小計	72	66.7	511,000	78.1	507	91.0	3,164,000	92.5
一般	17	65.4	626,079	140.1	91	65.5	2,425,169	74.8	
合計	1,289	308.4	17,153,123	575.3	10,144	470.5	143,184,550	903.0	

当 月 末 保 証 債 務 残 高				代 位 弁 済			
				年 度 中 累 計			
件 数	前年比	金 額	前年比	件 数	前年比	金 額	前年比
450	90.7	3,822,536	82.6	1	-	7,627	-
1,599	77.6	12,404,294	78.8	17	188.9	142,940	236.5
422	104.2	3,942,049	102.5	1	-	20,983	-
136	106.3	1,110,542	97.0	0	0.0	0	0.0
233	39.8	1,575,198	71.9	6	85.7	82,781	156.8
2,594	-	48,808,069	-	1	-	29,690	-
5,728	-	75,563,122	-	0	-	0	-
61	77.2	748,426	80.7	2	200.0	11,678	79.4
11,223	299.0	147,974,237	519.5	28	155.6	295,699	200.7
2,155	83.3	5,680,345	81.2	20	105.3	77,558	117.5
921	92.8	2,515,149	95.2	4	66.7	9,504	47.8
765	78.1	2,158,746	72.9	3	60.0	10,504	56.8
345	81.8	837,584	75.0	2	-	2,615	-
279	92.7	709,964	89.3	1	-	1,356	-
349	84.1	1,147,739	77.7	4	-	10,042	-
80	80.8	175,994	70.2	2	200.0	2,547	135.9
145	81.0	354,666	74.8	0	-	0	-
29	85.3	39,578	70.6	0	-	0	-
108	103.8	222,018	94.3	0	0.0	0	0.0
4	100.0	7,301	232.1	0	-	0	-
59	77.6	106,667	64.9	0	-	0	-
21	84.0	32,328	92.3	0	-	0	-
43	93.5	92,035	81.6	0	-	0	-
42	100.0	77,654	89.1	0	-	0	-
40	108.1	80,757	92.0	0	-	0	-
26	136.8	45,272	174.7	0	0.0	0	0.0
49	90.7	102,903	96.2	0	-	0	-
65	73.0	132,862	66.6	1	-	1,195	-
12	70.6	15,984	57.3	0	-	0	-
4	80.0	5,820	43.0	0	-	0	-
5,541	84.9	14,541,365	81.4	37	112.1	115,322	105.4
66	66.7	1,008,466	72.3	2	200.0	17,096	407.3
122	91.7	1,927,599	95.9	0	-	0	-
370	95.6	1,986,289	93.9	2	200.0	4,443	92.5
220	74.6	484,558	73.2	1	50.0	145	4.2
334	79.9	746,544	79.7	1	33.3	3,023	62.9
54	337.5	212,300	334.3	0	-	0	-
6	100.0	158,000	100.0	0	-	0	-
517	115.9	3,530,090	112.6	2	-	12,831	-
0	-	0	-	0	-	0	-
1	100.0	24,000	60.0	0	-	0	-
3	60.0	200,000	74.9	0	-	0	-
5	83.3	119,379	76.4	0	-	0	-
51	85.0	734,006	92.7	1	100.0	912	3.3
1,749	93.4	11,131,230	94.9	9	112.5	38,450	86.3
1,453	94.2	23,294,392	94.0	5	45.5	83,946	144.3
19,966	145.8	196,941,223	237.7	79	112.9	533,417	148.4

6. 金融機関別

金融機関	保 証 承 諾		保 証 承 諾				当 月 末 保 証 債 務 残 高	
	当 月 中		年 度 中 累 計				件 数	構 成 比
	件 数	金 額	件 数	金 額	前 年 比			
					件 数	金 額		
宮 崎 銀 行	667	10,523,540	4,838	79,973,024	673.8	1330.9	8,485	42.50
鹿 児 島 銀 行	86	1,207,400	687	12,002,940	602.6	1356.7	1,196	5.99
大 分 銀 行	2	50,000	25	334,340	277.8	268.5	53	0.27
肥 後 銀 行	2	42,000	12	206,200	400.0	1265.0	16	0.08
福 岡 銀 行	3	33,000	27	611,500	2700.0	6115.0	47	0.24
西 日 本 シ テ ィ 銀 行	28	566,000	381	7,696,096	508.0	657.1	651	3.26
小 計	788	12,421,940	5,970	100,824,100	648.9	1227.2	10,448	52.33
宮 崎 太 陽 銀 行	269	2,964,385	1,957	23,410,295	372.1	646.7	4,156	20.82
南 日 本 銀 行	8	132,000	106	1,476,250	392.6	671.6	237	1.19
小 計	277	3,096,385	2,063	24,886,545	373.1	648.1	4,393	22.00
宮 崎 第 一 信 用 金 庫	76	391,600	814	6,045,799	308.3	412.9	1,960	9.82
延 岡 信 用 金 庫	54	596,400	545	5,876,120	330.3	687.8	1,195	5.99
高 鍋 信 用 金 庫	88	567,009	687	4,916,697	324.1	414.9	1,763	8.83
小 計	218	1,555,009	2,046	16,838,616	319.2	480.6	4,918	24.63
宮 崎 県 南 部 信 用 組 合	0	0	13	85,930	162.5	261.3	41	0.21
熊 本 県 信 用 組 合	4	56,750	43	414,320	148.3	200.1	96	0.48
全 国 信 用 組 合 連 合 会	0	0	0	0	-	-	0	-
小 計	4	56,750	56	500,250	151.4	208.5	137	0.69
み ず ほ 銀 行	0	0	4	80,000	-	-	21	0.11
三 菱 U F J 銀 行	0	0	0	0	-	-	8	0.04
三 井 住 友 銀 行	0	0	0	0	-	-	0	-
小 計	0	0	4	80,000	-	-	29	0.15
商 工 組 合 中 央 金 庫	2	23,039	5	55,039	100.0	95.8	41	0.21
日 本 政 策 金 融 公 庫	0	0	0	0	-	-	0	-
小 計	2	23,039	5	55,039	100.0	95.8	41	0.21
合 計	1,289	17,153,123	10,144	143,184,550	470.5	903.0	19,966	100.00

(単位：千円，%)

当月末保証 債務残高			代 位 弁 済								代位弁済率 (B)/(A)	
			当 月 中		年 度 中 累 計							
金 額(A)	前年比	構成比	件 数	金 額	件 数	前年比	金 額(B)	前年比	構成比	当月末	前年同期	
												103,647,471
14,731,302	336.6	7.48	2	6,138	7	140.0	71,082	132.0	13.33	0.48	1.23	
663,110	170.2	0.34	0	0	2	-	4,937	-	0.93	0.74	-	
219,470	385.4	0.11	0	0	0	-	0	-	-	-	-	
762,379	272.7	0.39	0	0	0	-	0	-	-	-	-	
10,132,887	315.6	5.15	0	0	2	200.0	16,685	499.4	3.13	0.16	0.10	
130,156,618	275.0	66.09	5	11,438	50	166.7	400,136	260.1	75.01	0.31	0.33	
35,109,948	207.9	17.83	1	1,172	17	94.4	96,817	82.2	18.15	0.28	0.70	
2,188,073	249.9	1.11	0	0	1	25.0	1,711	7.3	0.32	0.08	2.68	
37,298,022	209.9	18.94	1	1,172	18	81.8	98,527	69.8	18.47	0.26	0.79	
10,684,890	167.1	5.43	0	0	4	36.4	10,363	19.1	1.94	0.10	0.85	
8,212,843	197.2	4.17	0	0	2	-	6,902	-	1.29	0.08	-	
9,095,468	156.4	4.62	0	0	5	83.3	17,488	184.7	3.28	0.19	0.16	
27,993,202	171.0	14.21	0	0	11	64.7	34,753	54.6	6.52	0.12	0.39	
137,279	146.8	0.07	0	0	0	-	0	-	-	-	-	
538,609	136.1	0.27	0	0	0	-	0	-	-	-	-	
0	-	-	0	0	0	-	0	-	-	-	-	
675,888	138.2	0.34	0	0	0	-	0	-	-	-	-	
431,853	98.6	0.22	0	0	0	-	0	-	-	-	-	
45,006	53.0	0.02	0	0	0	-	0	-	-	-	-	
0	-	-	0	0	0	-	0	-	-	-	-	
476,859	91.2	0.24	0	0	0	-	0	-	-	-	-	
340,634	87.5	0.17	0	0	0	0.0	0	-	-	-	0.18	
0	-	-	0	0	0	-	0	-	-	-	-	
340,634	87.5	0.17	0	0	0	0.0	0	-	-	-	0.18	
196,941,223	237.7	100.00	6	12,610	79	112.9	533,417	148.4	100.00	0.27	0.43	

7. 市町村別

(単位：千円, %)

区分 市町村	保証承諾						当月末保証債務残高			
	当月中		年度中累計				件数	金額	前年比	
	件数	金額	件数	金額	前年比 件数	前年比 金額			件数	金額
宮崎市	557	7,691,644	4,153	58,174,828	498.6	965.6	7,883	79,986,093	152.7	241.8
都城市	178	2,497,390	1,501	22,796,250	515.8	967.0	3,035	31,737,405	156.0	263.8
延岡市	122	1,685,480	1,315	19,060,670	438.3	891.2	2,543	25,116,041	136.6	250.7
日南市	83	1,043,950	473	6,174,399	473.0	990.3	953	8,541,362	135.0	202.9
小林市	49	681,300	320	4,454,868	376.5	883.9	702	5,856,666	138.5	220.6
日向市	79	1,080,200	578	8,481,220	434.6	695.6	1,155	11,625,354	141.7	230.1
串間市	28	341,900	151	1,826,660	431.4	1076.9	293	2,457,768	152.6	275.0
西都市	34	510,850	245	3,657,873	437.5	703.8	487	4,689,664	128.5	217.8
えびの市	8	67,600	87	1,305,240	1242.9	5995.6	172	1,610,657	156.4	316.9
市計	1,138	15,600,314	8,823	125,932,008	479.5	927.4	17,223	171,621,009	147.5	243.1
三股町	21	165,000	184	2,298,310	418.2	847.7	420	3,553,460	135.0	190.1
高原町	12	196,300	75	1,155,800	750.0	1162.8	131	1,639,055	156.0	223.6
国富町	15	260,750	167	2,428,470	596.4	1141.8	312	3,108,117	156.8	290.4
綾町	5	9,900	52	597,756	866.7	3516.2	106	975,895	134.2	184.6
高鍋町	24	116,300	164	1,550,500	420.5	700.0	329	2,386,692	134.8	178.9
新富町	11	76,249	127	1,718,347	423.3	739.4	258	2,336,502	130.3	201.1
西米良村	1	40,000	12	218,000	600.0	1101.0	19	281,340	158.3	215.5
木城町	6	87,360	27	358,160	180.0	287.3	111	744,698	126.1	154.6
川南町	12	82,350	106	1,436,750	441.7	385.8	255	2,889,760	145.7	171.4
都農町	7	55,000	68	891,240	377.8	1198.1	129	1,177,285	133.0	236.7
門川町	19	167,930	168	2,241,890	357.4	773.2	342	3,346,004	133.1	211.8
諸塚村	1	40,000	4	110,000	-	-	6	115,180	200.0	473.9
椎葉村	3	65,000	11	229,200	275.0	1723.3	27	276,763	93.1	182.2
美郷町	4	57,920	18	327,420	300.0	618.9	37	391,276	148.0	247.0
高千穂町	6	98,000	93	1,117,470	300.0	661.8	178	1,424,953	117.9	234.0
日之影町	3	31,750	21	282,530	525.0	470.9	46	376,526	121.1	209.0
五ヶ瀬町	1	3,000	24	290,699	300.0	605.6	37	296,710	137.0	371.0
町村計	151	1,552,809	1,321	17,252,542	418.0	757.2	2,743	25,320,215	136.0	206.3
県外	0	0	0	0	-	-	0	0	-	-
合計	1,289	17,153,123	10,144	143,184,550	470.5	903.0	19,966	196,941,223	145.8	237.7

8. 業種別

(単位：千円、%)

区分 業種	保証承諾						当月末保証債務残高				代位弁済			
	当月中		年度中累計								年度中累計			
	件数	金額	件数	金額	前年比	構成比	件数	金額	前年比	構成比	件数	金額	前年比	構成比
製造業	144	1,996,450	1,201	20,110,244	1035.2	14.04	2,180	26,025,461	264.1	13.21	7	36,282	110.3	6.80
食料品工業	39	541,150	353	6,383,654	789.7	4.46	642	9,274,725	226.7	4.71	5	8,201	26.1	1.54
繊維品工業	3	12,000	31	721,000	1153.6	0.50	53	851,036	241.5	0.43	1	26,222	4098.3	4.92
木材木製品工業	11	183,000	123	2,701,900	2286.8	1.89	210	3,312,224	356.7	1.68	0	0	-	-
家具建具工業	9	108,000	68	863,400	728.0	0.60	134	1,019,926	256.0	0.52	0	0	-	-
紙工業	2	60,000	10	185,500	-	0.13	13	188,249	838.0	0.10	0	0	-	-
印刷製本業	14	230,000	79	1,303,400	1402.0	0.91	140	1,647,080	274.9	0.84	0	0	-	-
化学工業	0	0	4	81,000	270.0	0.06	10	116,227	197.2	0.06	0	0	-	-
石油石炭工業	0	0	0	0	-	-	0	0	0.0	-	0	0	-	-
ゴム工業	3	70,000	30	718,700	1274.3	0.50	61	903,997	297.9	0.46	0	0	-	-
皮革工業	0	0	1	2,000	-	0.00	2	4,671	142.4	0.00	0	0	-	-
窯業	5	107,000	32	610,900	1209.7	0.43	50	761,129	219.8	0.39	0	0	-	-
機械工業	11	187,700	87	1,812,200	1792.5	1.27	143	1,884,017	313.1	0.96	0	0	-	-
電気機器工業	3	70,000	26	531,500	3280.9	0.37	44	592,670	579.6	0.30	0	0	-	-
車輛工業	1	40,000	7	200,000	-	0.14	9	221,282	491.9	0.11	0	0	-	-
船舶工業	1	2,000	15	108,400	442.4	0.08	23	132,967	223.8	0.07	0	0	-	-
金属工業	6	42,000	78	1,343,100	673.0	0.94	158	1,855,331	238.6	0.94	0	0	-	-
その他の工業	36	343,600	257	2,543,590	964.2	1.78	488	3,259,932	280.4	1.66	1	1,860	216.6	0.35
農林漁業	25	292,860	138	2,390,619	722.4	1.67	286	3,287,747	261.8	1.67	0	0	-	-
鉱業	1	12,000	11	282,000	352.5	0.20	16	361,904	274.1	0.18	0	0	-	-
建設業	321	4,675,009	2,095	31,648,737	719.7	22.10	4,233	39,469,186	249.2	20.04	21	174,511	135.2	32.72
卸売業	135	2,226,160	1,050	20,354,290	1088.2	14.22	1,749	24,992,444	313.8	12.69	10	129,585	454.5	24.29
小売業	152	1,471,375	1,509	18,539,738	1050.6	12.95	3,001	24,632,613	254.9	12.51	10	38,772	88.7	7.27
飲食業	121	855,350	1,366	9,470,757	1154.5	6.61	2,223	12,793,207	262.1	6.50	17	101,678	531.6	19.06
運送倉庫業	36	593,140	274	6,340,890	1019.5	4.43	458	7,741,030	297.0	3.93	1	1,172	2.9	0.22
サービス業	286	3,890,129	2,062	27,936,215	1172.9	19.51	3,952	38,143,503	257.6	19.37	11	38,403	76.2	7.20
不動産業	56	1,016,150	354	5,262,640	408.8	3.68	939	11,108,685	154.3	5.64	2	13,013	89.8	2.44
その他の産業	12	124,500	84	848,420	236.1	0.59	929	8,385,442	96.7	4.26	0	0	0.0	-
合計	1,289	17,153,123	10,144	143,184,550	903.0	100.00	19,966	196,941,223	237.7	100.00	79	533,417	148.4	100.00

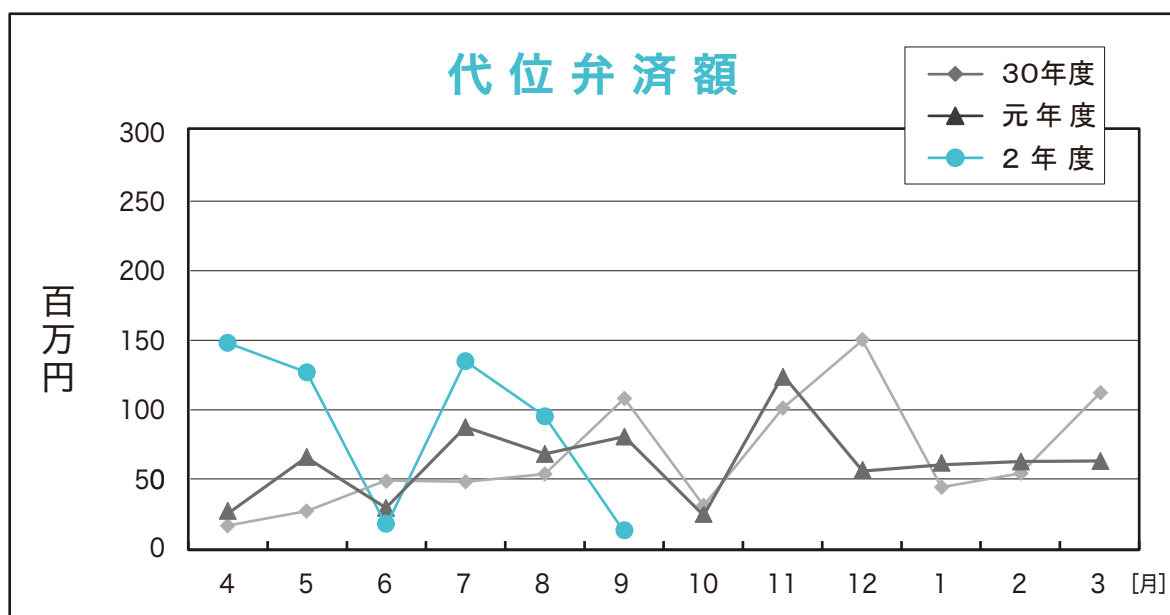
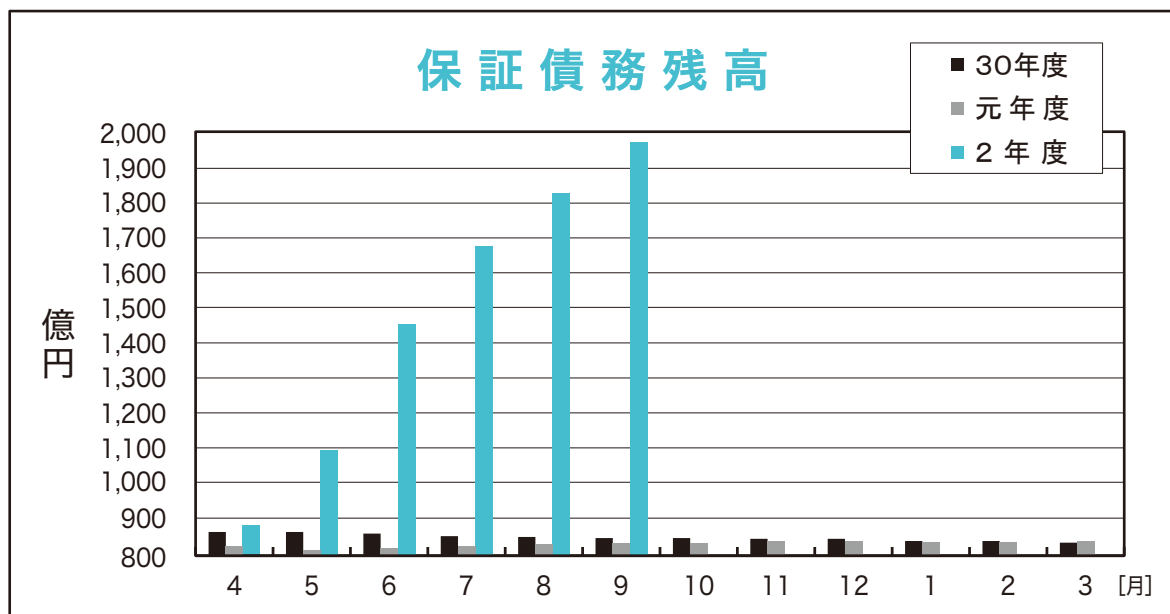
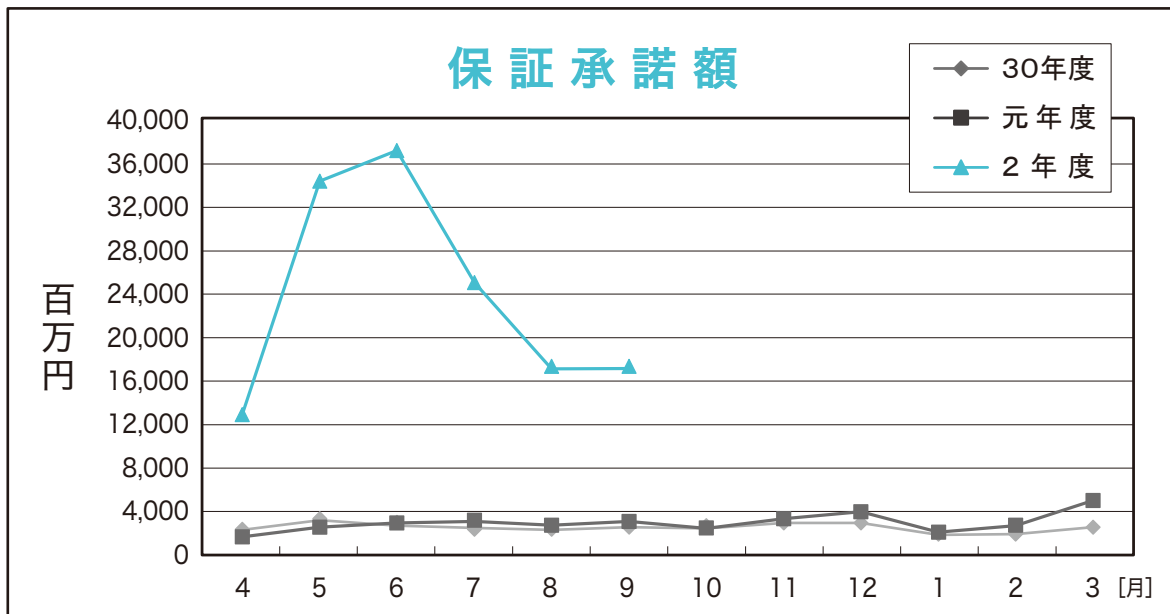

RANKING

～ 令和2年9月 保証承諾（金額別）上位100店舗 ～

(単位：千円，%)

順位	金融機関名		保証承諾額		
			件数	金額	前年比
1	鹿児島	宮崎	258	4,455,300	1663.0
2	西日本	宮崎	215	4,325,996	872.5
3	宮銀	本店	212	3,871,300	1700.2
4	宮銀	都城	164	3,577,100	1233.1
5	宮銀	延岡	134	3,138,020	2734.9
6	宮銀	小林	170	3,126,090	2639.5
7	宮銀	日向	162	3,058,050	744.5
8	宮銀	大淀	154	3,016,250	3634.0
9	宮銀	橘通	190	2,662,100	1804.1
10	鹿児島	都城	138	2,430,300	1705.5
11	宮銀	都城北	123	2,312,000	732.3
12	宮銀	油津	146	2,191,030	1086.3
13	宮銀	西都	123	2,181,223	4631.0
14	宮銀	鷹尾	117	1,959,620	1325.9
15	宮銀	佐土原	110	1,944,900	1401.5
16	宮銀	大塚中央	111	1,826,000	1828.7
17	宮銀	東宮崎	117	1,819,300	2073.3
18	宮崎太陽	本店	131	1,817,340	925.9
19	宮銀	宮崎	116	1,811,250	5406.7
20	鹿児島	延岡	68	1,803,000	9489.5
21	西日本	都城	85	1,764,800	466.3
22	宮銀	赤江	93	1,742,450	2184.9
23	鹿児島	日向	87	1,709,700	1358.1
24	宮銀	国富	105	1,696,020	3664.7
25	宮銀	日向東	108	1,616,000	855.0
26	宮銀	恒富	94	1,594,180	1283.6
27	西日本	延岡	80	1,585,300	533.8
28	宮銀	祇園町	109	1,578,920	816.2
29	宮銀	大工町	83	1,542,900	446.1
30	宮崎太陽	北	78	1,341,000	731.1
31	宮銀	平和台	69	1,332,600	2903.3
32	宮銀	都北町	67	1,319,080	2061.1
33	宮崎太陽	延岡	79	1,287,600	851.6
34	宮銀	三股	83	1,242,750	963.9
35	宮銀	妻ヶ丘	83	1,230,140	753.8
36	宮銀	霧島町	71	1,208,748	2302.4
37	宮銀	串間	70	1,195,850	1146.5
38	宮銀	南宮崎	87	1,179,200	1013.9
39	宮銀	住吉	71	1,160,700	407.4
40	宮銀	門川	72	1,150,380	681.1
41	南日本	都城	75	1,129,150	659.2
42	延岡信金	北	69	1,121,500	535.8
43	宮銀	高城	82	1,120,740	4830.8
44	宮崎太陽	日向	71	1,109,000	956.0
45	宮銀	吾田	73	1,090,200	2422.7
46	宮銀	清武	53	1,024,100	1140.2
47	宮銀	柳丸	79	1,002,900	1239.5
48	宮銀	高鍋	83	1,002,610	1278.8
49	宮崎太陽	都城	66	991,540	848.9
50	宮銀	飯野	54	987,000	14100.0

順位	金融機関名		保証承諾額		
			件数	金額	前年比
51	宮銀	高岡	62	967,300	1341.6
52	宮銀	新富	58	931,498	1123.6
53	宮銀	川南	62	926,550	537.4
54	宮銀	高崎	61	888,470	910.7
55	宮銀	高千穂	61	887,379	2713.7
56	宮崎太陽	西都	68	837,840	1205.5
57	延岡信金	西階	70	787,500	836.9
58	延岡信金	本店	92	781,100	1005.3
59	宮銀	大島	54	772,500	1351.7
60	鹿児島	日南	57	753,800	887.0
61	宮崎太陽	大塚	52	747,700	926.5
62	宮銀	都農	42	743,000	1573.5
63	延岡信金	南延岡	76	733,320	789.4
64	宮銀	神宮	49	717,500	3986.1
65	宮銀	谷頭	39	716,500	1923.5
66	宮銀	木花	51	712,500	766.7
67	宮崎太陽	小林	49	689,740	540.5
68	宮銀	一の宮	46	687,000	1962.9
69	宮崎太陽	青葉町	58	687,000	518.1
70	延岡信金	駅前	63	684,700	907.1
71	延岡信金	安賀多	80	677,050	484.3
72	宮崎第一	都城	98	666,500	584.9
73	宮崎太陽	都北町	49	647,080	1291.6
74	宮崎太陽	花ヶ島	49	636,800	359.2
75	宮銀	花ヶ島	47	627,600	2164.1
76	宮崎太陽	南	56	624,900	678.5
77	宮銀	希望ヶ丘	38	606,080	878.6
78	宮銀	加納	39	592,060	1941.2
79	宮崎太陽	財光寺	51	590,170	684.2
80	延岡信金	出北	48	589,850	1092.3
81	宮崎太陽	国富	35	578,200	501.9
82	宮崎太陽	油津	54	573,500	1638.6
83	宮銀	出北	41	555,900	1369.2
84	福岡	宮崎	24	551,500	5515.0
85	宮崎太陽	佐土原	48	544,500	522.6
86	宮崎太陽	鷹尾	44	542,900	1143.4
87	宮崎第一	本店	58	541,800	304.4
88	宮銀	田野	41	533,100	902.0
89	宮崎太陽	門川	44	529,360	521.5
90	高鍋信金	本店	65	527,440	574.6
91	宮崎太陽	赤江	30	512,450	631.9
92	延岡信金	一ヶ岡	47	501,100	451.4
93	宮崎太陽	住吉	36	500,000	387.6
94	鹿児島	小林	39	492,300	242.9
95	宮崎第一	鷹尾	54	449,760	874.2
96	宮銀	高原	31	449,700	1623.5
97	宮銀	土々呂	40	448,700	3069.1
98	宮崎太陽	南延岡	46	446,000	418.0
99	宮崎第一	油津	37	439,269	2491.6
100	宮銀	財光寺	32	436,400	1295.0

◆ 店舗名については略称で表記しております。
◆ 数値については年度内の実績となります。

RANKING

～ 令和2年9月末 保証債務残高（金額別）店舗 ～

(単位：千円，%)

順位	3月末 %-7	金融機関名	保証債務残高		
			件数	金額	対3月末 伸張率
1	1	宮銀 本店	340	5,506,904	263.8
2	1	西日本 宮崎	339	5,496,502	333.3
3	1	鹿児島 宮崎	430	5,389,961	377.7
4	1	宮銀 都城	265	4,583,391	350.8
5	1	宮銀 日向	263	3,775,378	234.3
6	1	宮銀 橘通	348	3,672,780	245.5
7	1	宮銀 小林	306	3,616,026	273.2
8	2	宮銀 延岡	207	3,480,991	508.6
9	1	宮銀 都城北	243	3,258,897	253.6
10	2	宮銀 大淀	196	3,258,262	478.5
11	1	鹿児島 都城	246	3,022,067	311.0
12	1	宮銀 大工町	171	2,956,686	166.3
13	1	宮銀 油津	233	2,875,236	232.9
14	1	宮崎太陽 本店	259	2,793,773	191.1
15	1	西日本 都城	177	2,642,456	236.3
16	1	宮銀 鷹尾	260	2,546,262	283.4
17	1	宮銀 佐土原	210	2,424,229	270.0
18	1	宮銀 東宮崎	219	2,411,322	266.0
19	1	宮銀 西都	188	2,405,610	299.0
20	1	宮銀 祇園町	204	2,300,354	266.6
21	1	宮銀 日向東	217	2,278,709	219.2
22	2	宮銀 大塚中央	213	2,251,437	288.6
23	1	宮銀 恒富	166	2,204,081	258.0
24	2	宮銀 宮崎	170	2,139,983	302.7
25	2	宮銀 赤江	142	2,066,306	274.2
26	2	宮銀 国富	164	2,050,544	319.5
27	2	西日本 延岡	133	1,959,850	256.4
28	2	鹿児島 日向	136	1,943,719	382.6
29	1	宮銀 住吉	147	1,907,817	188.3
30	4	鹿児島 延岡	85	1,838,764	801.7
31	2	宮崎太陽 北	154	1,829,993	240.9
32	2	宮崎太陽 延岡	144	1,759,849	230.1
33	2	宮銀 都北町	126	1,753,630	313.9
34	1	南日本 都城	180	1,739,085	215.1
35	2	宮銀 門川	139	1,692,638	221.5
36	2	宮銀 串間	129	1,674,744	283.3
37	2	宮銀 三股	192	1,665,023	260.5
38	3	宮銀 平和台	121	1,574,647	352.1
39	2	宮銀 妻ヶ丘	158	1,545,586	249.4
40	1	延岡信金 北	166	1,520,626	189.5
41	2	宮銀 南宮崎	153	1,507,421	226.6
42	3	宮銀 霧島町	109	1,482,358	432.9
43	2	宮崎太陽 日向	135	1,477,847	258.7
44	2	宮銀 川南	104	1,456,480	222.8
45	2	宮銀 柳丸	124	1,440,586	234.9
46	2	宮崎太陽 都城	143	1,409,354	223.7
47	3	宮銀 高城	142	1,357,017	380.1
48	3	宮銀 吾田	137	1,275,216	265.7
49	3	宮銀 高鍋	127	1,266,351	259.5
50	3	宮銀 高岡	111	1,233,106	285.4

順位	3月末 %-7	金融機関名	保証債務残高		
			件数	金額	対3月末 伸張率
51	3	宮銀 清武	111	1,223,090	313.5
52	2	宮崎太陽 青葉町	129	1,221,939	183.4
53	3	宮銀 新富	103	1,199,604	260.2
54	2	宮崎第一 本店	148	1,197,291	174.4
55	3	宮銀 高崎	108	1,175,438	274.4
56	2	宮崎太陽 西都	145	1,162,493	205.4
57	2	鹿児島 日南	121	1,139,190	166.6
58	3	宮銀 高千穂	118	1,130,354	293.7
59	2	延岡信金 安賀多	190	1,127,259	175.0
60	3	宮銀 一の宮	102	1,111,784	227.8
61	2	宮銀 谷頭	94	1,101,482	202.1
62	2	宮銀 大島	102	1,099,822	216.2
63	2	宮崎太陽 都北町	108	1,089,822	188.5
64	4	宮銀 飯野	84	1,083,354	503.2
65	3	延岡信金 本店	170	1,077,251	237.6
66	2	宮崎太陽 南	129	1,072,776	178.0
67	2	宮崎第一 都城	198	1,069,580	196.6
68	2	宮崎太陽 小林	111	1,018,459	198.8
69	3	延岡信金 西階	150	991,613	203.4
70	3	宮銀 神宮	72	972,362	279.0
71	3	宮銀 都農	77	949,443	308.7
72	3	延岡信金 南延岡	131	945,143	227.0
73	3	延岡信金 駅前	137	925,166	201.5
74	2	鹿児島 小林	113	898,250	138.8
75	4	宮銀 木花	96	892,329	347.6
76	3	宮崎太陽 財光寺	117	888,638	219.7
77	3	宮崎太陽 花ヶ島	105	879,049	222.6
78	2	高鍋信金 本店	157	859,203	161.8
79	2	延岡信金 一ヶ岡	128	850,208	161.6
80	4	宮崎太陽 大塚	92	848,050	323.5
81	3	宮崎太陽 住吉	69	820,222	179.1
82	3	宮崎太陽 鷹尾	90	804,212	201.9
83	3	宮崎太陽 京塚	98	778,028	190.2
84	3	延岡信金 出北	123	775,578	180.2
85	3	宮崎太陽 国富	87	759,916	198.9
86	4	宮銀 出北	80	740,137	261.7
87	4	宮銀 花ヶ島	68	725,076	418.1
88	3	宮崎太陽 門川	95	721,617	224.5
89	3	宮崎第一 神宮	106	712,020	177.5
90	4	宮銀 希望ヶ丘	60	708,218	309.8
91	3	宮銀 田野	67	707,402	210.2
92	3	宮崎太陽 南延岡	89	705,165	163.3
93	4	福岡 宮崎	42	696,456	258.5
94	3	高鍋信金 新富	98	687,350	181.7
95	3	宮崎太陽 大工町	88	683,736	182.6
96	4	宮銀 加納	63	680,936	340.5
97	4	宮銀 財光寺	71	679,757	236.0
98	4	宮崎太陽 油津	85	668,635	257.4
99	2	高鍋信金 川南	105	665,454	114.2
100	4	宮崎第一 鷹尾	105	652,732	252.6

RANKING

～ 令和2年9月末 保証債務残高（金額別）店舗 ～

（単位：千円，％）

順位	3月末 %→7	金融機関名	保証債務残高		
			件数	金額	対3月末 伸張率
101	2	宮崎太陽 三股	83	651,488	125.2
102	3	宮崎太陽 高鍋	75	643,717	151.7
103	3	宮崎太陽 清武	89	641,179	162.9
104	3	宮崎太陽 佐土原	89	630,387	196.9
105	3	宮崎太陽 延岡中央	82	628,061	172.2
106	3	宮崎第一 三股	104	606,062	171.9
107	4	宮崎太陽 赤江	64	588,848	239.5
108	3	高鍋信金 日向	91	579,108	182.0
109	3	宮崎太陽 平和台	85	578,713	178.2
110	3	宮崎第一 大塚	92	565,809	131.1
111	4	宮崎太陽 城ヶ崎	68	557,333	198.4
112	4	宮崎太陽 宮崎市場	54	550,710	313.7
113	4	宮崎太陽 串間	76	548,998	220.1
114	3	宮崎太陽 堀川町	91	547,016	154.7
115	3	宮崎太陽 飫肥	67	545,050	167.5
116	4	宮銀 綾	66	539,270	232.4
117	3	熊本信組 高千穂	96	538,609	124.2
118	3	高鍋信金 宮崎北	89	527,388	155.9
119	4	宮崎第一 一万城	90	517,072	199.4
120	3	高鍋信金 高原	61	507,670	153.3
121	4	宮銀 高原	43	507,409	548.7
122	4	宮銀 土々呂	49	506,486	242.5
123	4	大分 延岡	32	483,948	228.8
124	4	宮崎第一 油津	65	483,609	705.7
125	4	高鍋信金 大工町	108	480,073	172.2
126	4	高鍋信金 小林	90	464,388	196.0
127	4	宮銀 中央市場	46	461,721	368.3
128	3	高鍋信金 西都	65	449,764	126.9
129	4	宮崎太陽 日向北	84	447,449	213.7
130	4	宮崎太陽 アートセンター	96	442,333	166.4
131	3	みずほ銀 宮崎	21	431,853	100.8
132	3	宮崎太陽 船塚	71	419,298	123.1
133	4	宮銀 南延岡	56	417,357	175.4
134	4	宮崎太陽 青島	63	408,235	179.4
135	4	南日本 宮崎	53	407,477	238.9
136	4	宮崎太陽 出北	74	403,078	236.8
137	4	宮崎太陽 都城北	58	400,754	198.0
138	4	高鍋信金 大島	84	391,598	200.8
139	4	宮崎太陽 田野	63	383,871	165.0
140	4	宮崎太陽 西佐土原	49	382,760	140.4
141	4	宮崎第一 生目	72	380,279	150.6
142	3	高鍋信金 木城	82	379,657	111.8
143	4	宮崎第一 吉村	65	379,265	140.0
144	4	宮崎第一 和知川原	75	378,324	146.0
145	4	宮崎第一 串間	74	373,420	248.0
146	3	宮崎第一 西都	90	373,364	110.2
147	4	宮崎第一 大淀	74	370,871	153.3
148	4	宮崎太陽 高千穂	53	369,508	301.1
149	4	宮崎太陽 大塚北	69	357,463	306.6
150	4	宮崎太陽 都農	36	356,897	160.0

順位	3月末 %→7	金融機関名	保証債務残高		
			件数	金額	対3月末 伸張率
151	4	宮崎第一 飫肥	69	356,078	172.8
152	4	宮崎第一 清武	70	353,391	130.7
153	4	高鍋信金 宮崎南	88	348,301	274.0
154	3	商工中金 宮崎	41	340,634	92.3
155	4	高鍋信金 財光寺	53	323,477	176.2
156	4	宮崎第一 祝吉	74	317,991	181.9
157	4	高鍋信金 上町	89	304,425	161.2
158	4	鹿児島 えびの	37	303,518	294.2
159	4	宮崎第一 沖水	68	302,966	161.4
160	4	高鍋信金 日知屋	64	288,267	116.3
161	4	高鍋信金 住吉	49	282,902	133.8
162	4	高鍋信金 佐土原	59	278,924	191.9
163	4	高鍋信金 宮崎東	78	265,882	143.1
164	4	宮崎第一 日南	56	259,839	208.6
165	4	宮崎太陽 あやめ原	44	228,231	171.7
166	4	高鍋信金 国富	50	216,748	158.7
167	4	高鍋信金 えびの	53	216,216	154.2
168	4	高鍋信金 清武	50	215,099	141.9
169	4	宮崎第一 赤江	64	187,209	124.2
170	4	大分 宮崎	21	179,162	117.2
171	4	高鍋信金 門川	42	173,604	182.1
172	4	宮崎第一 北郷	35	163,985	160.1
173	4	宮崎第一 駅前	21	152,160	274.1
174	4	宮崎第一 田野	34	138,049	125.8
175	4	宮崎第一 高城	41	122,090	113.9
176	4	肥後 多良木	5	118,760	200.7
177	4	高鍋信金 都農	33	117,545	109.5
178	4	宮崎第一 高崎	29	104,923	121.8
179	4	肥後 宮崎	11	100,710	565.7
180	4	南部信組 日南	24	91,307	165.8
181	-	宮銀 鹿児島	2	89,332	0.0
182	4	鹿児島 財部	8	87,397	161.6
183	4	宮崎第一 木花	19	87,264	140.9
184	4	高鍋信金 本郷	25	72,425	148.0
185	-	福岡 西新町	3	60,000	0.0
186	4	鹿児島 志布志	5	56,125	244.9
187	4	宮崎第一 目井津	13	49,502	282.7
188	4	三菱UFJ 福岡	8	45,006	71.1
189	4	宮銀 国分	2	44,300	309.8
190	-	鹿児島 南宮崎	13	39,972	0.0
191	4	南日本 志布志	3	31,408	339.8
192	4	宮崎第一 大堂津	9	29,749	208.0
193	4	南部信組 串間	10	29,318	97.6
194	-	西日本 鹿児島	1	19,336	0.0
195	4	南部信組 本店	7	16,655	388.4
196	4	西日本 鞍手	1	14,742	91.1
197	4	南日本 末吉	1	10,103	100.0
198	4	鹿児島 栗野	1	8,050	84.9
199	4	福岡 二日市	2	5,923	92.2
200	4	宮崎太陽 南鹿児島	1	5,002	87.5



新型コロナウイルス感染症に係る保証承諾状況について

(単位：件、千円)

制度別	9月				年度累計			
	件数	構成比	金額	構成比	件数	構成比	金額	構成比
◎ 新型コロナウイルス感染症緊急対策貸付(県コロナ)								
SN4号	47	4.4%	888,000	5.9%	1,572	17.8%	24,164,500	18.2%
SN5号	104	9.7%	2,604,500	17.4%	806	9.1%	21,275,470	16.1%
危機関連	9	0.8%	180,000	1.2%	264	3.0%	5,510,380	4.2%
一般保証	1	0.1%	5,000	0.0%	4	0.0%	8,700	0.0%
小計	161	15.1%	3,677,500	24.6%	2,646	30.0%	50,959,050	38.5%
◎ 新型コロナウイルス感染症対応資金(国コロナ)								
SN4号	741	69.4%	8,987,250	60.1%	5,018	57.0%	63,265,430	47.8%
SN5号	83	7.8%	1,063,400	7.1%	528	6.0%	6,926,121	5.2%
危機関連	83	7.8%	1,227,200	8.2%	619	7.0%	11,314,620	8.5%
小計	907	84.9%	11,277,850	75.4%	6,165	70.0%	81,506,171	61.5%
合計	1,068	100.0%	14,955,350	100.0%	8,811	100.0%	132,465,221	100.0%

(単位：件、千円)

業種別	9月				年度累計			
	件数	構成比	金額	構成比	件数	構成比	金額	構成比
製造業	117	11.0%	1,727,050	11.5%	1,062	12.1%	18,979,648	14.3%
食料品工業	30	2.8%	409,850	2.7%	310	3.5%	5,948,348	4.5%
繊維品工業	2	0.2%	11,000	0.1%	29	0.3%	700,000	0.5%
木材木製品工業	10	0.9%	163,000	1.1%	108	1.2%	2,522,400	1.9%
家具建具工業	8	0.7%	85,000	0.6%	60	0.7%	768,900	0.6%
紙工業	2	0.2%	60,000	0.4%	10	0.1%	185,500	0.1%
印刷製本業	11	1.0%	198,000	1.3%	74	0.8%	1,266,400	1.0%
化学工業	0	0.0%	0	0.0%	3	0.0%	80,000	0.1%
石油石炭工業	0	0.0%	0	0.0%	0	0.0%	0	0.0%
ゴム工業	3	0.3%	70,000	0.5%	25	0.3%	667,000	0.5%
皮革工業	0	0.0%	0	0.0%	0	0.0%	0	0.0%
窯業	4	0.4%	97,000	0.6%	29	0.3%	588,900	0.4%
機械工業	7	0.7%	176,500	1.2%	78	0.9%	1,761,000	1.3%
電気機器工業	3	0.3%	70,000	0.5%	26	0.3%	531,500	0.4%
車輛工業	1	0.1%	40,000	0.3%	7	0.1%	200,000	0.2%
船舶工業	1	0.1%	2,000	0.0%	11	0.1%	94,000	0.1%
金属工業	6	0.6%	42,000	0.3%	73	0.8%	1,310,300	1.0%
その他の工業	29	2.7%	302,700	2.0%	219	2.5%	2,355,400	1.8%
農林漁業	19	1.8%	239,570	1.6%	109	1.2%	2,072,829	1.6%
鉱業	1	0.1%	12,000	0.1%	8	0.1%	226,000	0.2%
建設業	272	25.5%	4,307,960	28.8%	1,729	19.6%	29,147,818	22.0%
卸売業	117	11.0%	2,053,400	13.7%	939	10.7%	19,162,590	14.5%
小売業	128	12.0%	1,259,870	8.4%	1,336	15.2%	17,478,973	13.2%
飲食業	111	10.4%	728,850	4.9%	1,282	14.5%	8,986,707	6.8%
運送倉庫業	27	2.5%	554,200	3.7%	240	2.7%	5,991,350	4.5%
サービス業	230	21.5%	3,450,750	23.1%	1,769	20.1%	25,804,136	19.5%
宿泊業	9	0.8%	159,000	1.1%	104	1.2%	1,826,200	1.4%
旅行業	0	0.0%	0	0.0%	14	0.2%	197,000	0.1%
その他サービス業	221	20.7%	3,291,750	22.0%	1,651	18.7%	23,780,936	18.0%
不動産業	39	3.7%	539,500	3.6%	280	3.2%	4,014,900	3.0%
その他の産業	7	0.7%	82,200	0.5%	57	0.6%	600,270	0.5%
合計	1,068	100.0%	14,955,350	100.0%	8,811	100.0%	132,465,221	100.0%

3. 新型コロナウイルス感染症に起因するお申込み全ての保証承諾額(上記1.の制度以外も含む)

(単位：件、千円)

9月		年度累計	
件数	金額	件数	金額
1,076	15,017,900	8,920	133,527,421

経営支援強化促進補助金事業(専門家派遣事業)の活動再開について

経営支援強化促進補助金事業(専門家派遣事業)につきまして、新型コロナウイルス感染症の拡大防止のため、活動を中止してまいりましたが、この度、県内感染状況(警告レベル)を踏まえ再開に向けた取り組みを進めることになりました。

つきましては、引続き積極的なご利用をお勧めいただきますようお願いいたします。

なお、経営支援強化促進補助金事業(専門家派遣事業)の内容は以下のとおりです。

当協会をご利用中の中小企業・小規模事業者が抱える経営上の課題に対して、知識や経験を有する専門家の指導・助言をもとに、当協会や金融機関が事業者と一体となって解決を図り当該事業者の事業を改善することで、事業の更なる発展を促進しています。

この事業は「信用保証協会中小企業・小規模事業者経営支援強化促進補助金事業」の対象となっており、専門家派遣費用等の3分の2について国が補助を行い、残りの3分の1について保証協会が補助するため、事業者の負担は生じません。(但し、専門家派遣後に取り組む改善策の内容によっては事業者負担が生じることもあります。)

(対象企業)

県内の保証協会を利用している県内企業(創業予定者は利用見込みがある企業)

- ① リスク企業、業況の安定に支障をきたしている企業
- ② 創業者(含む創業予定者)
- ③ 事業承継を予定している企業
- ④ 生産性の向上を目指す企業

【お問い合わせ先】 経営支援部 TEL：0985-89-0022

不動産情報

買受希望者等がありましたら情報をお寄せ下さいますよう、お願いいたします。
本物件は任意処分希望物件であり、所有者の同意のもと掲載しております。

宮 崎 市		
所 在	宮崎市広島二丁目118番3	
種 類	宅地 事務所（鉄筋コンクリート造陸屋根4階建） 〈昭和53年3月26日新築〉	263㎡48 1階 127㎡23 2階 142㎡32 3階 142㎡32 4階 107㎡80
条 件	収益不動産として売買希望 4階建の雑居ビル（1階 学習塾・2階 プティック・3階 空きフロア・4階 酵素風呂店）	
売却希望価格	98,000,000円	

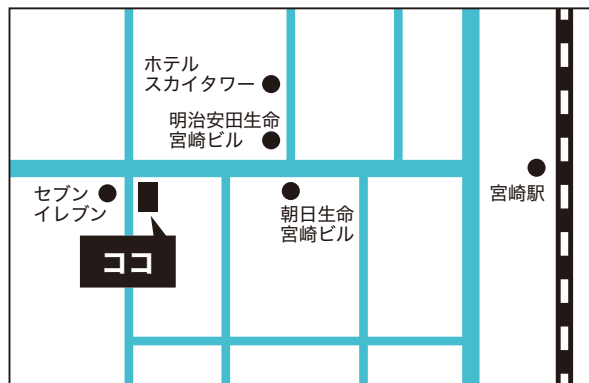

【お問い合わせ先】 管理部 TEL：0985-24-8252

東側駐車場、楠並木通り側出入口の利用制限について

宮崎市が行う下水道管の改築工事に伴い、接面する楠並木通りの車線変更、及び車線減少が行われると共に、東側駐車場のメイン出入口である楠並木通り側出入口が、ほぼ使用できなくなることとなります。つきましては、お越しいただく皆様にはご不自由をおかけいたしますが、事務所前面の駐車場のご利用をお願いいたしますと共に、ご通行、事務所前面駐車場への出入り等には十分ご注意ください。お願いいたします。

【工期】 令和2年9月7日頃から令和2年12月25日頃まで 【作業時間】 9：00～17：00

お知らせ

当協会では、各部直通電話を設置しておりますので、ご利用ください。

総務部

TEL (0985) 24-8251
FAX (0985) 32-2187

管理部

TEL (0985) 24-8252
FAX (0985) 22-4155

業務部

TEL (0985) 24-8253
FAX (0985) 24-8102

経営支援部

TEL (0985) 89-0022
FAX (0985) 22-4155

各種様式のホームページへの掲載について

当協会ホームページに、金融機関向けの“会員専用ページ”を設けております。こちらから各種様式のダウンロードが可能となっておりますので、是非ご利用ください。

● ホームページURL ●

<http://www.miyazaki-cgc.or.jp>

● アクセス方法 ●

トップページ → 会員専用ページ
→ ID・パスワードを入力してログイン

その他の内容も随時更新しておりますので、是非ご覧ください。

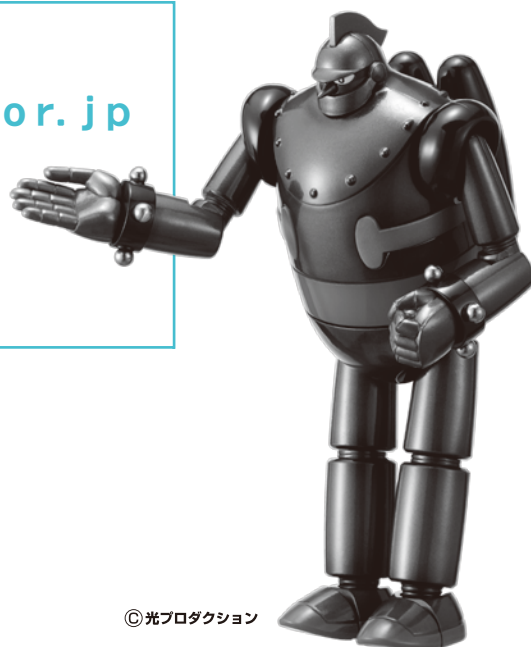

CREDIT
GUARANTEE
CORP. OF
MIYAZAKI

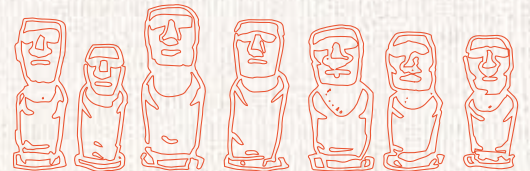
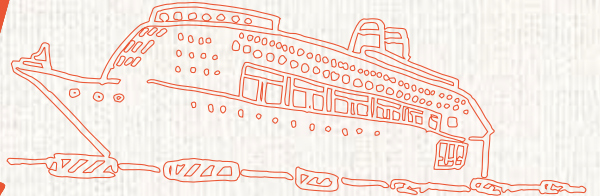

業務管轄区域のご案内

保証申込の相談、金融・経営相談などお気軽にご利用下さい。



〒880-0804 宮崎市宮田町2番23号

総務部 / TEL.(0985)24-8251 FAX.(0985)32-2187

管理部 / TEL.(0985)24-8252 FAX.(0985)22-4155

業務部 / TEL.(0985)24-8253 FAX.(0985)24-8102

経営支援部 / TEL.(0985)89-0022 FAX.(0985)22-4155

業務部	業務1課 宮崎市、都城市
	業務2課 宮崎市、都城市以外県内全域
経営支援部	県内全域

