

# 保証月報

2019  
5  
MAY  
平成31年4月現在

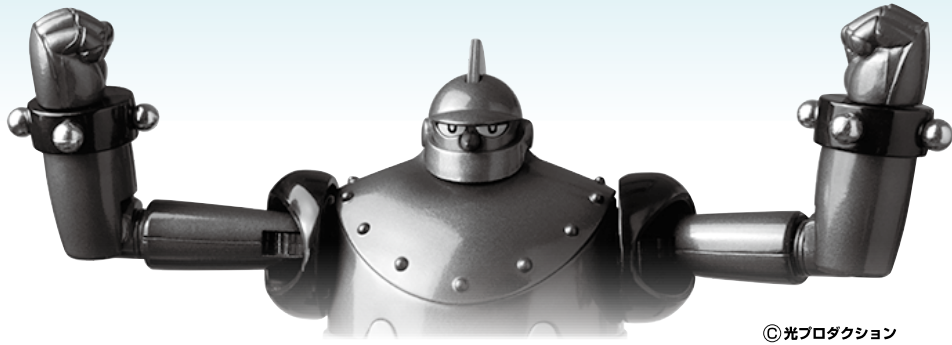



# CONTENTS

平成31年4月 主要業務概況 .....	1
平成31年度 保証動向 .....	1
保証状況	
1 金額別 .....	2
2 期間別 .....	2
3 資金使途別 .....	3
4 新規・継続別 .....	3
5 制度別 .....	4～5
6 金融機関別 .....	6～7
7 市町村別 .....	8
8 業種別 .....	9
グラフ（保証承諾額・保証債務残高・代位弁済額） .....	10
Ranking .....	11～13
～ information ～ .....	14～16

## 保証月報をご覧いただくにあたってのご注意

- ◆個々の金額は、円単位の数字を百円単位で四捨五入し千円単位に直したものです。そのため、個々の金額の合計が、合計の金額にならない場合があります。
- ◆構成比の数字は、小数点第三位を四捨五入したものです。そのため、個々の構成比の合計がちょうど100%にならない場合があります。
- ◆保証状況につきましては、保証決定後の保証内容変更に伴い、表示される内容が変動することがあります。

なお、ご不明な点、お問い合わせ等がありましたら、総務部までご連絡下さい。

平成31年4月 主要業務概況

(単位：千円，%)

区分	当 月 中				当 月 末			
	件 数	金 額	対 前 年 比		件 数	金 額	対 前 年 比	
			件 数	金 額			件 数	金 額
保証申込	280	2,043,074	80.9	79.7	280	2,043,074	80.9	79.7
保証承諾	263	1,779,271	81.7	76.1	263	1,779,271	81.7	76.1
保証債務残高	-	-	-	-	13,616	82,035,189	97.8	96.1
代位弁済(元利)	9	27,123	150.0	163.1	9	27,123	150.0	163.1
求償権残高	-	-	-	-	103	336,952	94.5	72.7

平成31年度 保証動向

(単位：千円，%)

区分 月別	保 証 承 諾						保 証 債 務 残 高						
	前 年 度			当 年 度			前 年 度			当 年 度			
	件数	金額	前年比	件数	金額	前年比	件数	金額	前年比	企業数	件数	金額	前年比
4	322	2,338,893	106.0	263	1,779,271	76.1	13,917	85,377,754	92.9	9,590	13,616	82,035,189	96.1
5	368	3,107,620	138.2				13,901	85,423,170	93.7				
6	358	2,852,855	107.6				13,840	85,082,242	94.0				
7	313	2,424,184	86.3				13,759	84,482,374	93.5				
8	329	2,404,204	90.0				13,768	84,230,351	94.0				
9	339	2,647,860	87.9				13,748	83,939,277	94.2				
上期計	2,029	15,775,616	101.1	263	1,779,271	76.1	-	-	-	-	-	-	-
10	366	2,525,847	92.7				13,795	84,008,272	94.8				
11	328	2,913,340	90.6				13,786	83,798,366	94.7				
12	347	2,932,625	89.8				13,789	83,765,196	94.9				
1	243	1,996,550	113.4				13,758	83,259,936	94.9				
2	304	2,126,243	91.8				13,732	83,080,549	95.8				
3	361	2,555,467	88.9				13,718	82,863,152	96.2				
下期計	1,949	15,050,072	93.1				-	-	-	-	-	-	-
累 計	3,978	30,825,688	97.1	263	1,779,271	76.1	-	-	-	-	-	-	-

(単位：千円，%)

区分 月別	代 位 弁 済 額 (元 利)						対 債 務 者 回 収 (元 本)					
	前 年 度			当 年 度			前 年 度			当 年 度		
	件数	金額	前年比	件数	金額	前年比	件数	金額	前年比	件数	金額	前年比
4	6	16,625	24.2	9	27,123	163.1	7	83,994	89.1	2	25,726	30.6
5	9	27,266	66.4				7	36,626	102.0			
6	12	48,590	172.9				5	27,298	77.9			
7	13	48,253	47.0				9	29,706	178.3			
8	12	53,735	104.1				2	44,463	98.7			
9	25	108,484	451.5				8	15,269	57.5			
上期計	77	302,953	95.8	9	27,123	163.1	38	237,356	93.6	2	25,726	30.6
10	9	30,594	27.2				5	37,431	126.1			
11	21	100,674	213.7				3	69,472	137.0			
12	16	149,640	320.6				10	25,192	116.5			
1	10	44,073	58.5				3	18,212	67.9			
2	11	52,987	17.0				0	19,868	29.0			
3	9	111,878	156.7				11	25,389	47.4			
下期計	76	489,846	73.7				32	195,563	77.9			
累 計	153	792,800	80.8	9	27,123	163.1	70	432,919	85.8	2	25,726	30.6

# 保証状況

## 1. 金額別

(単位：千円, %)

金額	区分	当月中				年度中累計			
		件数	金額	構成比	前年比	件数	金額	構成比	前年比
1,000千円以下		16	12,950	0.73	64.2	16	12,950	0.73	64.2
1,000千円超	2,000千円以下	44	75,050	4.22	93.3	44	75,050	4.22	93.3
2,000千円超	3,000千円以下	51	143,170	8.05	75.3	51	143,170	8.05	75.3
3,000千円超	5,000千円以下	63	276,880	15.56	85.8	63	276,880	15.56	85.8
5,000千円超	10,000千円以下	58	474,450	26.67	82.8	58	474,450	26.67	82.8
10,000千円超	15,000千円以下	9	126,000	7.08	62.4	9	126,000	7.08	62.4
15,000千円超	20,000千円以下	10	187,600	10.54	73.0	10	187,600	10.54	73.0
20,000千円超	30,000千円以下	4	102,307	5.75	79.3	4	102,307	5.75	79.3
30,000千円超	50,000千円以下	7	300,864	16.91	92.1	7	300,864	16.91	92.1
50,000千円超	60,000千円以下	0	0	-	-	0	0	-	-
60,000千円超	70,000千円以下	0	0	-	0.0	0	0	-	0.0
70,000千円超	80,000千円以下	1	80,000	4.50	106.7	1	80,000	4.50	106.7
80,000千円超	100,000千円以下	0	0	-	0.0	0	0	-	0.0
100,000千円超	150,000千円以下	0	0	-	-	0	0	-	-
150,000千円超		0	0	-	-	0	0	-	-
合計		263	1,779,271	100.00	76.1	263	1,779,271	100.00	76.1
平均保証承諾額		6,765千円				6,765千円			

## 2. 期間別

(単位：千円, %)

期間	区分	当月中				年度中累計			
		件数	金額	構成比	前年比	件数	金額	構成比	前年比
3ヵ月以下		7	33,050	1.86	30.2	7	33,050	1.86	30.2
3ヵ月超	6ヵ月以下	9	81,000	4.55	52.2	9	81,000	4.55	52.2
6ヵ月超	1ヵ年以下	46	383,280	21.54	142.5	46	383,280	21.54	142.5
1ヵ年超	2ヵ年以下	20	102,200	5.74	43.0	20	102,200	5.74	43.0
2ヵ年超	3ヵ年以下	13	18,750	1.05	94.9	13	18,750	1.05	94.9
3ヵ年超	4ヵ年以下	8	14,570	0.82	148.2	8	14,570	0.82	148.2
4ヵ年超	5ヵ年以下	45	212,804	11.96	80.8	45	212,804	11.96	80.8
5ヵ年超	7ヵ年以下	93	572,910	32.20	106.6	93	572,910	32.20	106.6
7ヵ年超	10ヵ年以下	15	141,400	7.95	40.8	15	141,400	7.95	40.8
10ヵ年超		7	219,307	12.33	56.1	7	219,307	12.33	56.1
合計		263	1,779,271	100.00	76.1	263	1,779,271	100.00	76.1
平均保証期間		57.5ヶ月				57.5ヶ月			



### 3. 資金使途別

(単位：千円，%)

区分 資金使途	当 月 中				年 度 中 累 計			
	件 数	金 額	構成比	前年比	件 数	金 額	構成比	前年比
運 転	173	1,318,851	74.12	87.0	173	1,318,851	74.12	87.0
設 備	48	246,110	13.83	157.0	48	246,110	13.83	157.0
運 転・設 備	42	214,310	12.04	32.1	42	214,310	12.04	32.1
合 計	263	1,779,271	100.00	76.1	263	1,779,271	100.00	76.1

### 4. 新規・継続別

(単位：千円，%)

区分 新規・継続	当 月 中				年 度 中 累 計			
	件 数	金 額	構成比	前年比	件 数	金 額	構成比	前年比
新 規	49	187,380	10.53	61.6	49	187,380	10.53	61.6
継 続	214	1,591,891	89.47	78.2	214	1,591,891	89.47	78.2
合 計	263	1,779,271	100.00	76.1	263	1,779,271	100.00	76.1



## 5. 制度別

区分 制度		保証承諾							
		当月中				年度中累計			
		件数	前年比	金額	前年比	件数	前年比	金額	前年比
県制度	創業新分野進出資金	2	100.0	13,200	16.3	2	100.0	13,200	16.3
	経営安定・事業再生資金	44	81.5	549,104	95.8	44	81.5	549,104	95.8
	事業拡大資金	1	20.0	4,000	3.8	1	20.0	4,000	3.8
	金融機関提案型資金	1	20.0	23,000	33.8	1	20.0	23,000	33.8
	緊急経営対策資金	0	-	0	-	0	-	0	-
	旧制度(平成19年度以前)	0	-	0	-	0	-	0	-
	小計	48	72.7	589,304	71.2	48	72.7	589,304	71.2
市町制度	宮崎市	58	87.9	245,890	91.7	58	87.9	245,890	91.7
	都城市	27	117.4	87,530	89.4	27	117.4	87,530	89.4
	延岡市	24	126.3	74,260	79.7	24	126.3	74,260	79.7
	日南市	5	38.5	10,500	22.6	5	38.5	10,500	22.6
	小林市	8	72.7	29,050	73.4	8	72.7	29,050	73.4
	日向市	14	107.7	59,300	75.3	14	107.7	59,300	75.3
	串間市	3	-	11,700	-	3	-	11,700	-
	西都市	6	120.0	32,600	137.4	6	120.0	32,600	137.4
	えびの市	0	-	0	-	0	-	0	-
	三股町	1	100.0	3,410	179.5	1	100.0	3,410	179.5
	高原町	0	-	0	-	0	-	0	-
	国富町	2	200.0	2,620	52.4	2	200.0	2,620	52.4
	綾町	1	100.0	3,000	352.9	1	100.0	3,000	352.9
	高鍋町	1	50.0	500	11.1	1	50.0	500	11.1
	新富町	1	33.3	3,100	37.8	1	33.3	3,100	37.8
	木城町	0	-	0	-	0	-	0	-
	川南町	2	200.0	4,000	100.0	2	200.0	4,000	100.0
	門川町	1	100.0	3,000	526.3	1	100.0	3,000	526.3
	高千穂町	3	-	6,500	-	3	-	6,500	-
	日之影町	0	-	0	-	0	-	0	-
五ヶ瀬町	1	-	5,000	-	1	-	5,000	-	
小計	158	98.8	581,960	86.5	158	98.8	581,960	86.5	
協会制度	経営安定関連	1	-	18,500	-	1	-	18,500	-
	根保証	0	-	0	-	0	-	0	-
	当座貸越	5	166.7	40,000	57.1	5	166.7	40,000	57.1
	長期経営	0	-	0	-	0	-	0	-
	カードローン	12	120.0	55,000	117.0	12	120.0	55,000	117.0
	提携カードローン	0	0.0	0	0.0	0	0.0	0	0.0
	SS連携カードローン	0	0.0	0	0.0	0	0.0	0	0.0
	信金5カードローン	0	-	0	-	0	-	0	-
	工事金引当貸	0	-	0	-	0	-	0	-
	継続型短期	0	-	0	-	0	-	0	-
	税理士会短期	25	500.0	171,000	380.0	25	500.0	171,000	380.0
	特定社債保証	0	-	0	-	0	-	0	-
	流動資産	0	-	0	-	0	-	0	-
	経営力強化保証	0	-	0	-	0	-	0	-
その他	0	0.0	0	0.0	0	0.0	0	0.0	
小計	43	67.2	284,500	106.5	43	67.2	284,500	106.5	
一般	14	43.8	323,507	56.6	14	43.8	323,507	56.6	
合計	263	81.7	1,779,271	76.1	263	81.7	1,779,271	76.1	

(単位：千円，%)

当 月 末 保 証 債 務 残 高				代 位 弁 済			
				年 度 中 累 計			
件 数	前年比	金 額	前年比	件 数	前年比	金 額	前年比
511	90.0	4,882,786	83.3	0	0.0	0	0.0
2,068	92.3	15,810,091	96.6	2	200.0	9,305	708.9
399	101.3	3,915,998	96.9	0	-	0	-
123	173.2	1,191,777	173.8	0	-	0	-
731	66.9	2,667,542	63.0	1	100.0	3,745	118.6
85	76.6	993,589	84.4	0	-	0	-
3,917	87.5	29,461,783	91.1	3	100.0	13,050	172.9
2,522	102.1	6,753,864	101.3	3	300.0	5,651	219.9
991	99.7	2,557,964	95.6	1	-	5,728	-
998	99.6	2,970,211	103.9	0	0.0	0	0.0
424	102.7	1,102,735	106.0	0	-	0	-
284	113.6	680,665	115.8	0	-	0	-
417	102.2	1,444,035	105.6	0	-	0	-
105	95.5	230,794	89.7	0	-	0	-
177	100.6	478,030	103.1	0	-	0	-
32	78.0	50,524	87.5	0	-	0	-
91	142.2	211,765	141.7	0	-	0	-
5	62.5	4,123	56.9	0	-	0	-
74	117.5	167,106	124.1	0	-	0	-
24	92.3	34,208	78.5	0	-	0	-
48	104.3	90,485	127.7	0	-	0	-
40	97.6	79,640	106.2	0	-	0	-
31	163.2	79,678	137.5	0	-	0	-
19	105.6	24,766	91.1	0	-	0	-
49	125.6	88,632	115.0	0	-	0	-
87	96.7	184,186	101.0	0	-	0	-
17	121.4	30,553	124.0	0	-	0	-
5	55.6	10,097	55.3	0	-	0	-
6,440	102.2	17,274,059	102.5	4	200.0	11,379	281.5
119	64.0	1,569,000	72.8	0	-	0	-
3	100.0	75,000	75.0	0	-	0	-
133	98.5	2,091,166	96.0	0	-	0	-
33	82.5	559,725	74.1	0	-	0	-
395	91.6	2,167,600	92.3	0	0.0	0	0.0
329	95.4	740,656	94.4	0	-	0	-
422	149.6	942,039	147.8	0	-	0	-
3	-	14,000	-	0	-	0	-
6	85.7	158,000	94.0	0	-	0	-
1	100.0	10,000	100.0	0	-	0	-
217	1356.3	1,717,250	1180.2	0	-	0	-
1	100.0	48,000	75.0	0	-	0	-
5	83.3	267,200	78.6	0	-	0	-
6	120.0	172,965	134.5	0	-	0	-
35	81.4	285,938	81.7	0	-	0	-
1,708	113.8	10,818,539	106.4	0	0.0	0	0.0
1,551	94.6	24,480,808	94.1	2	-	2,694	-
13,616	97.8	82,035,189	96.1	9	150.0	27,123	163.1

## 6. 金融機関別

金融機関	保 証 承 諾		保 証 承 諾				当 月 末 保 証 債 務 残 高	
	当 月 中		年 度 中 累 計				件 数	構 成 比
	件 数	金 額	件 数	金 額	前 年 比			
					件 数	金 額		
宮 崎 銀 行	97	576,441	97	576,441	89.8	67.2	5,537	40.67
鹿 児 島 銀 行	12	78,490	12	78,490	100.0	53.0	597	4.38
大 分 銀 行	2	16,500	2	16,500	200.0	165.0	46	0.34
肥 後 銀 行	0	0	0	0	0.0	0.0	6	0.04
福 岡 銀 行	0	0	0	0	-	-	32	0.24
西 日 本 シ テ ィ 銀 行	13	244,800	13	244,800	108.3	249.0	325	2.39
小 計	124	916,231	124	916,231	92.5	81.3	6,543	48.05
宮 崎 太 陽 銀 行	53	352,450	53	352,450	101.9	70.6	2,772	20.36
南 日 本 銀 行	3	10,000	3	10,000	37.5	13.0	147	1.08
小 計	56	362,450	56	362,450	93.3	62.9	2,919	21.44
宮 崎 都 城 信 用 金 庫	25	149,780	25	149,780	61.0	77.4	1,239	9.10
延 岡 信 用 金 庫	25	120,660	25	120,660	131.6	101.3	962	7.07
高 鍋 信 用 金 庫	27	184,350	27	184,350	45.8	73.9	1,416	10.40
南 郷 信 用 金 庫	0	0	0	0	0.0	0.0	312	2.29
小 計	77	454,790	77	454,790	61.1	75.4	3,929	28.86
宮 崎 県 南 部 信 用 組 合	3	9,500	3	9,500	-	-	37	0.27
熊 本 県 信 用 組 合	3	36,300	3	36,300	150.0	110.0	100	0.73
全 国 信 用 組 合 連 合 会	0	0	0	0	-	-	0	-
小 計	6	45,800	6	45,800	300.0	138.8	137	1.01
み ず ほ 銀 行	0	0	0	0	-	-	26	0.19
三 菱 U F J 銀 行	0	0	0	0	-	-	12	0.09
三 井 住 友 銀 行	0	0	0	0	-	-	0	-
小 計	0	0	0	0	-	-	38	0.28
商 工 組 合 中 央 金 庫	0	0	0	0	-	-	50	0.37
日 本 政 策 金 融 公 庫	0	0	0	0	-	-	0	-
小 計	0	0	0	0	-	-	50	0.37
合 計	263	1,779,271	263	1,779,271	81.7	76.1	13,616	100.00



(単位：千円，%)

当月末保証 債務残高			代 位 弁 済								代位弁済率 (B)/(A)	
			当 月 中		年 度 中 累 計							
金 額(A)	前年比	構成比	件 数	金 額	件 数	前年比	金 額(B)	前年比	構成比	当月末	前年同期	
												39,756,050
4,253,302	105.4	5.18	0	0	0	0.0	0	-	-	-	0.06	
394,434	111.1	0.48	0	0	0	-	0	-	-	-	-	
63,993	43.7	0.08	0	0	0	-	0	-	-	-	-	
346,884	91.3	0.42	0	0	0	-	0	-	-	-	-	
2,793,022	108.5	3.40	0	0	0	-	0	-	-	-	-	
47,607,685	92.8	58.03	5	20,090	5	166.7	20,090	225.3	74.07	0.04	0.02	
16,137,049	102.8	19.67	3	6,340	3	-	6,340	-	23.38	0.04	-	
885,435	114.6	1.08	0	0	0	-	0	-	-	-	-	
17,022,484	103.4	20.75	3	6,340	3	-	6,340	-	23.38	0.04	-	
5,211,282	100.0	6.35	0	0	0	-	0	-	-	-	-	
4,203,643	104.3	5.12	0	0	0	0.0	0	-	-	-	0.04	
5,551,093	101.9	6.77	0	0	0	0.0	0	-	-	-	0.11	
989,373	86.3	1.21	0	0	0	-	0	-	-	-	-	
15,955,392	100.8	19.45	0	0	0	0.0	0	-	-	-	0.05	
81,848	84.6	0.10	0	0	0	-	0	-	-	-	-	
348,793	110.9	0.43	0	0	0	-	0	-	-	-	-	
0	-	-	0	0	0	-	0	-	-	-	-	
430,640	104.7	0.52	0	0	0	-	0	-	-	-	-	
478,714	82.2	0.58	0	0	0	-	0	-	-	-	-	
114,050	62.7	0.14	0	0	0	-	0	-	-	-	-	
0	0.0	-	0	0	0	-	0	-	-	-	-	
592,764	76.8	0.72	0	0	0	-	0	-	-	-	-	
426,224	74.0	0.52	1	693	1	-	693	-	2.56	0.16	-	
0	-	-	0	0	0	-	0	-	-	-	-	
426,224	74.0	0.52	1	693	1	-	693	-	2.56	0.16	-	
82,035,189	96.1	100.00	9	27,123	9	150.0	27,123	163.1	100.00	0.03	0.02	

## 7. 市町村別

(単位：千円, %)

区分 市町村	保証承諾						当月末保証債務残高			
	当月中		年度中累計				件数	金額	前年比	
	件数	金額	件数	金額	前年比 件数	前年比 金額			件数	金額
宮崎市	89	578,890	89	578,890	76.7	58.0	5,085	32,743,075	97.7	96.6
都城	37	229,337	37	229,337	74.0	72.5	1,955	11,852,875	97.8	95.8
延岡	44	277,160	44	277,160	146.7	158.2	1,863	10,004,550	97.1	96.7
日南市	11	37,000	11	37,000	64.7	26.0	713	4,271,533	100.4	97.4
小林	11	41,050	11	41,050	68.8	72.5	488	2,549,204	101.7	99.4
日向	18	170,254	18	170,254	69.2	114.6	822	4,952,296	100.6	97.8
串間	5	37,700	5	37,700	250.0	171.4	204	910,502	89.5	83.1
西都	8	48,600	8	48,600	88.9	79.4	388	2,101,002	97.0	92.9
えびの	0	0	0	0	0.0	0.0	111	529,911	83.5	71.8
市計	223	1,419,991	223	1,419,991	82.9	73.7	11,629	69,914,948	97.8	96.2
三股	7	89,660	7	89,660	87.5	237.2	299	1,855,083	108.7	100.7
高原	1	15,700	1	15,700	50.0	392.5	87	734,558	96.7	100.7
国富	3	7,620	3	7,620	75.0	10.4	194	1,054,825	101.0	99.4
綾	1	3,000	1	3,000	100.0	352.9	83	559,413	92.2	85.3
高鍋	3	38,900	3	38,900	37.5	109.6	245	1,321,172	89.1	92.2
新富	3	15,100	3	15,100	30.0	21.1	199	1,151,525	92.1	81.1
西米良	0	0	0	0	0.0	0.0	13	131,205	72.2	73.2
木城	1	40,000	1	40,000	-	-	83	476,167	127.7	125.5
川南	5	49,000	5	49,000	71.4	65.8	175	1,515,299	96.2	100.9
都農	3	20,500	3	20,500	100.0	157.7	90	519,811	101.1	96.2
門川	5	26,000	5	26,000	100.0	77.5	253	1,632,298	102.0	97.1
諸塚	0	0	0	0	0.0	0.0	3	26,416	42.9	74.0
椎葉	3	10,300	3	10,300	-	-	29	157,780	100.0	113.8
美郷	0	0	0	0	0.0	0.0	23	132,315	115.0	108.8
高千穂	4	38,500	4	38,500	200.0	116.7	145	589,648	91.8	90.8
日之影	0	0	0	0	-	-	42	200,455	105.0	91.9
五ヶ瀬	1	5,000	1	5,000	-	-	24	62,274	80.0	80.2
町村計	40	359,280	40	359,280	75.5	87.4	1,987	12,120,241	98.2	95.7
県外	0	0	0	0	-	-	0	0	-	-
合計	263	1,779,271	263	1,779,271	81.7	76.1	13,616	82,035,189	97.8	96.1

## 8. 業種別

(単位：千円, %)

区分 業種	保証承諾						当月末保証債務残高				代位弁済			
	当月中		年度中累計								年度中累計			
	件数	金額	件数	金額	前年比	構成比	件数	金額	前年比	構成比	件数	金額	前年比	構成比
製造業	25	243,264	25	243,264	115.4	13.67	1,423	9,866,253	92.0	12.03	0	0	0.0	-
食料品工業	10	102,500	10	102,500	81.9	5.76	408	3,975,280	93.0	4.85	0	0	-	-
繊維品工業	0	0	0	0	-	-	40	355,472	85.6	0.43	0	0	-	-
木材木製品工業	1	20,000	1	20,000	200.0	1.12	133	989,554	94.0	1.21	0	0	-	-
家具建具工業	4	33,200	4	33,200	162.3	1.87	104	416,246	97.0	0.51	0	0	-	-
紙工業	0	0	0	0	-	-	8	25,531	67.5	0.03	0	0	-	-
印刷製本業	1	4,000	1	4,000	200.0	0.22	85	598,188	102.9	0.73	0	0	-	-
化学工業	1	20,000	1	20,000	-	1.12	7	75,401	96.8	0.09	0	0	-	-
石油石炭工業	0	0	0	0	-	-	1	1,290	54.4	0.00	0	0	-	-
ゴム工業	0	0	0	0	-	-	41	314,161	96.3	0.38	0	0	-	-
皮革工業	0	0	0	0	-	-	1	3,568	189.8	0.00	0	0	-	-
窯業	1	500	1	500	16.7	0.03	30	346,872	85.6	0.42	0	0	-	-
機械工業	2	7,000	2	7,000	87.5	0.39	80	578,814	103.2	0.71	0	0	-	-
電気機器工業	1	1,200	1	1,200	-	0.07	24	138,729	38.1	0.17	0	0	-	-
車輛工業	0	0	0	0	-	-	5	52,855	70.2	0.06	0	0	-	-
船舶工業	1	3,000	1	3,000	20.0	0.17	14	55,404	143.4	0.07	0	0	-	-
金属工業	1	48,864	1	48,864	751.8	2.75	102	766,151	88.0	0.93	0	0	-	-
その他の工業	2	3,000	2	3,000	14.6	0.17	340	1,172,738	96.8	1.43	0	0	0.0	-
農林漁業	3	12,300	3	12,300	60.3	0.69	200	1,186,400	105.2	1.45	0	0	-	-
鉱業	0	0	0	0	-	-	8	144,756	89.3	0.18	0	0	-	-
建設業	74	534,390	74	534,390	81.3	30.03	3,137	15,400,185	99.1	18.77	0	0	0.0	-
卸売業	25	173,200	25	173,200	115.0	9.73	1,064	8,022,326	93.6	9.78	5	24,114	-	88.91
小売業	34	137,040	34	137,040	40.3	7.70	2,171	9,764,169	98.0	11.90	2	1,721	116.9	6.34
飲食業	25	161,400	25	161,400	97.1	9.07	1,290	4,712,688	97.8	5.74	1	595	-	2.19
運送倉庫業	8	59,000	8	59,000	33.1	3.32	301	2,582,820	89.1	3.15	1	693	-	2.56
サービス業	50	342,617	50	342,617	103.4	19.26	2,485	14,578,813	97.3	17.77	0	0	0.0	-
不動産業	12	82,060	12	82,060	50.5	4.61	651	6,633,752	103.5	8.09	0	0	-	-
その他の産業	7	34,000	7	34,000	28.0	1.91	886	9,143,029	90.0	11.15	0	0	-	-
合計	263	1,779,271	263	1,779,271	76.1	100.00	13,616	82,035,189	96.1	100.00	9	27,123	163.1	100.00

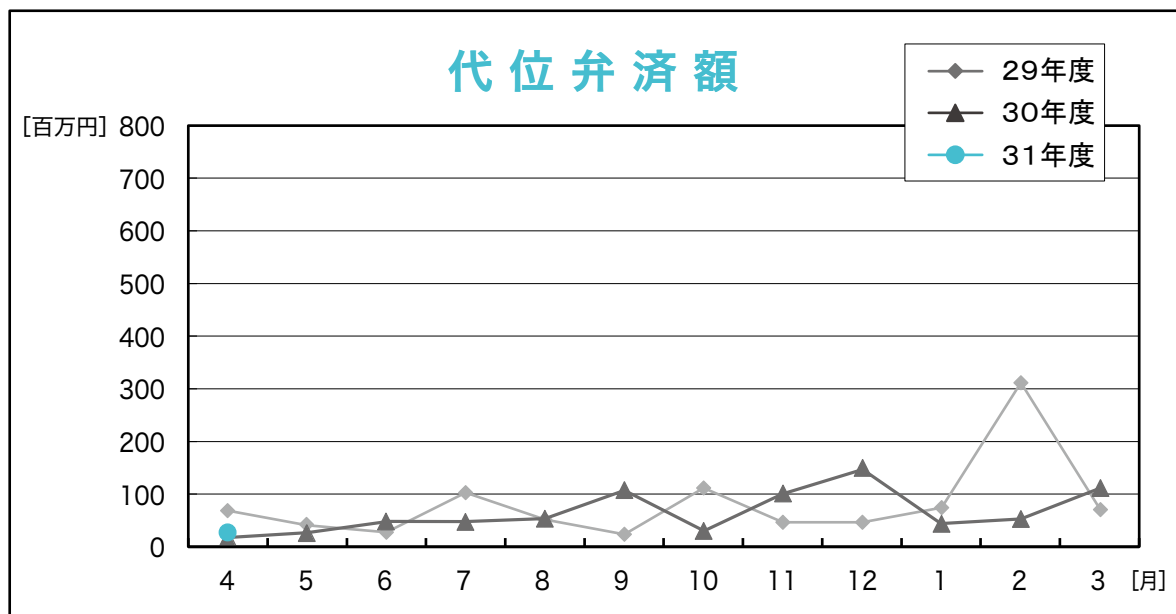
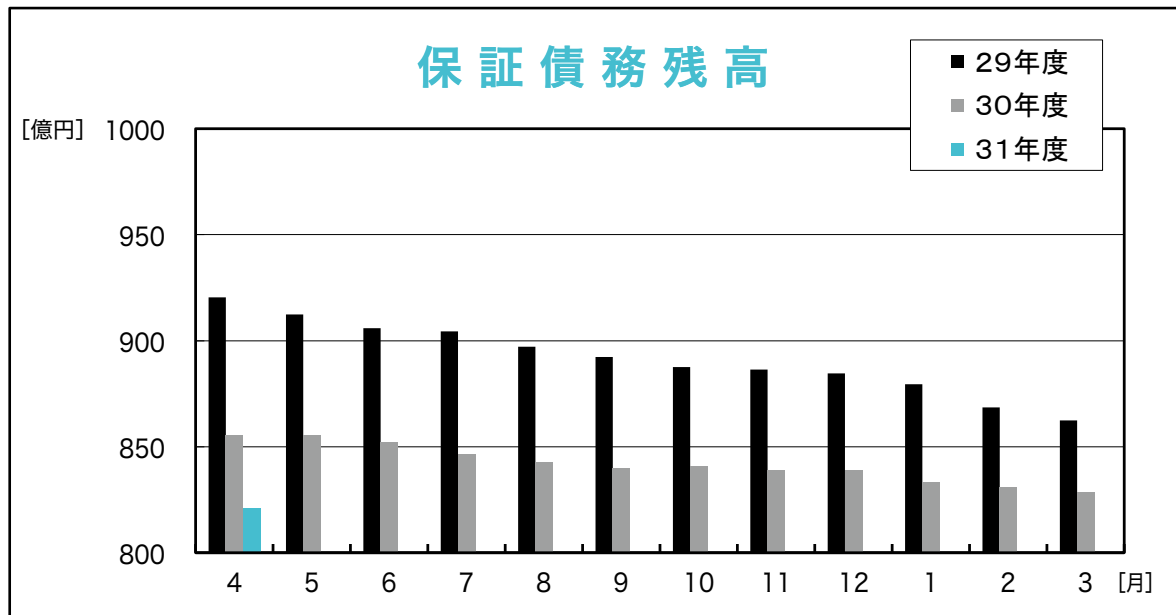
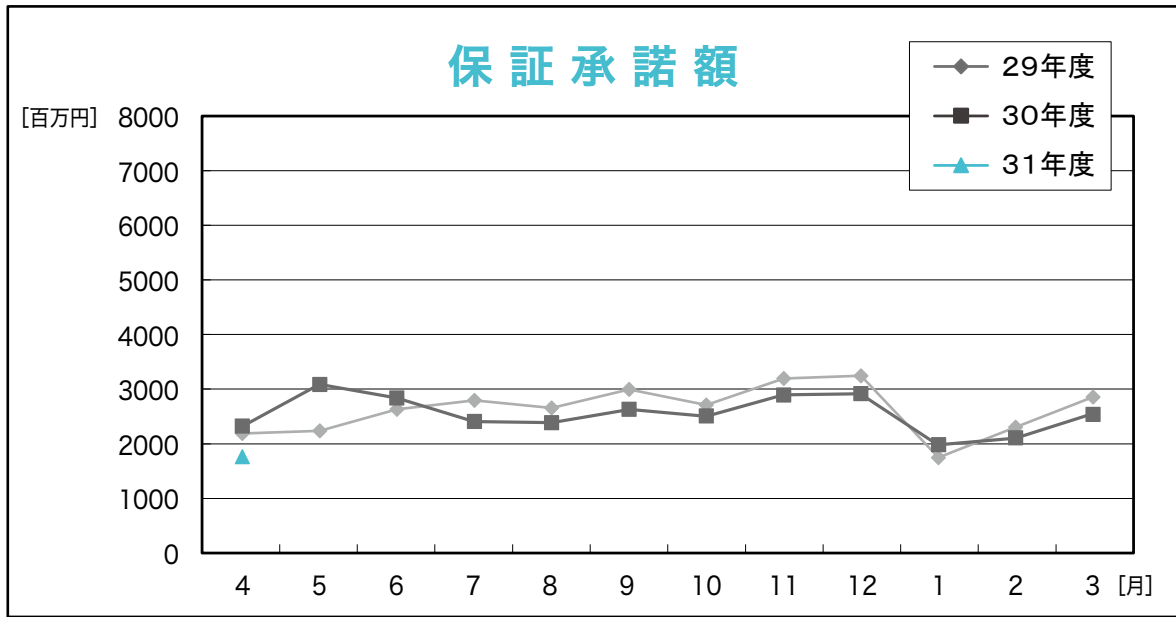

# RANKING

～ 平成31年4月 保証承諾（金額別）上位100店舗 ～

(単位：千円，%)

順位	金融機関名		保証承諾額		
			件数	金額	前年比
1	西日本	延岡	5	106,000	2355.6
2	宮銀	都城北	6	75,307	327.4
3	西日本	宮崎	5	72,800	114.1
4	西日本	都城	3	66,000	220.0
5	宮銀	門川	2	58,864	619.6
6	鹿児島	日向	2	53,390	232.1
7	宮崎太陽	本店	2	43,000	93.5
8	高鍋信金	木城	1	40,000	0.0
9	宮銀	大工町	4	36,500	44.5
10	熊本信組	高千穂	3	36,300	110.0
11	延岡信金	安賀多	4	34,500	163.5
12	宮崎都城	一万城	2	33,200	381.6
13	宮銀	日向東	6	32,000	246.2
14	宮崎都城	都城	6	28,530	96.4
15	宮崎太陽	清武	3	28,000	280.0
16	宮銀	鷹尾	3	27,000	81.1
17	延岡信金	西階	4	26,000	1300.0
18	宮崎太陽	串間	2	24,300	151.9
19	高鍋信金	本店	2	23,500	59.9
20	宮崎太陽	西都	3	23,000	396.6
21	宮銀	小林	6	22,100	122.8
22	宮銀	高岡	3	22,000	258.8
23	高鍋信金	日知屋	5	21,000	420.0
24	宮銀	柳丸	5	20,410	19.1
25	宮崎都城	清武	2	20,000	1818.2
26	宮崎太陽	高鍋	1	20,000	153.8
27	宮崎太陽	都城	2	20,000	34.2
28	宮銀	佐土原	6	18,380	0.0
29	高鍋信金	川南	2	18,000	180.0
30	宮銀	神宮	1	18,000	0.0
31	延岡信金	北	4	17,500	112.9
32	高鍋信金	宮崎南	3	16,500	253.8
33	大分	宮崎	2	16,500	0.0
34	宮銀	延岡	4	16,100	402.5
35	宮銀	高原	1	15,700	0.0
36	宮銀	高鍋	1	15,400	60.9
37	宮銀	妻ヶ丘	1	15,000	547.4
38	宮崎太陽	城ヶ崎	1	15,000	0.0
39	宮崎都城	吉村	2	14,500	483.3
40	延岡信金	出北	3	14,500	0.0
41	宮銀	恒富	2	13,500	225.0
42	宮崎太陽	飫肥	2	13,500	87.7
43	宮銀	大塚中央	3	13,400	186.4
44	宮崎都城	赤江	2	13,300	0.0
45	宮崎太陽	西佐土原	3	13,100	131.0
46	宮崎太陽	門川	2	13,000	130.0
47	宮崎太陽	船塚	3	13,000	260.0
48	宮崎太陽	青葉町	2	13,000	162.5
49	宮銀	日向	4	12,800	16.2
50	宮銀	都城	5	12,600	360.0

順位	金融機関名		保証承諾額		
			件数	金額	前年比
51	高鍋信金	西都	2	12,000	43.6
52	高鍋信金	大工町	2	12,000	0.0
53	鹿児島	宮崎	3	11,400	69.1
54	高鍋信金	上町	2	11,250	49.8
55	鹿児島	日南	5	11,000	13.6
56	宮銀	川南	2	11,000	110.0
57	宮崎太陽	大塚	2	11,000	35.8
58	高鍋信金	都農	1	10,500	350.0
59	宮崎太陽	堀川町	1	10,000	166.7
60	宮崎太陽	北	1	10,000	0.0
61	宮銀	住吉	1	10,000	714.3
62	宮銀	本店	2	10,000	40.0
63	宮崎都城	西都	1	10,000	55.8
64	宮崎太陽	延岡中央	3	9,700	0.0
65	宮銀	串間	2	9,400	156.7
66	宮銀	都農	2	9,300	23.0
67	宮崎太陽	大塚北	2	9,200	262.9
68	宮銀	新富	1	9,000	22.7
69	宮崎太陽	赤江	2	8,800	0.0
70	宮崎太陽	財光寺	1	8,700	92.6
71	宮銀	霧島町	1	8,500	0.0
72	延岡信金	駅前	3	8,360	38.0
73	延岡信金	本店	2	8,000	21.3
74	宮崎太陽	大工町	2	8,000	16.8
75	宮銀	高千穂	2	7,700	0.0
76	延岡信金	一ヶ岡	2	6,800	35.8
77	高鍋信金	清武	2	6,500	0.0
78	宮崎都城	神宮	1	6,000	125.1
79	宮銀	都北町	1	6,000	109.1
80	宮銀	大淀	2	5,700	47.5
81	宮崎都城	鷹尾	2	5,500	183.3
82	南部信組	日南	2	5,500	0.0
83	宮崎都城	大淀	1	5,500	37.4
84	宮銀	三股	2	5,460	182.0
85	宮崎都城	三股	1	5,000	50.5
86	高鍋信金	佐土原	2	5,000	0.0
87	宮銀	東宮崎	1	5,000	294.1
88	延岡信金	南延岡	3	5,000	250.0
89	南日本	都城	2	5,000	9.8
90	宮崎太陽	国富	1	5,000	13.2
91	南日本	宮崎	1	5,000	19.2
92	宮銀	油津	1	5,000	8.8
93	宮銀	橘通	2	5,000	35.2
94	宮崎太陽	花ヶ島	1	5,000	7.7
95	宮崎太陽	出北	2	4,500	90.0
96	宮崎太陽	都城北	1	4,500	0.0
97	宮銀	南宮崎	2	4,300	286.7
98	宮銀	出北	2	4,000	40.0
99	南部信組	串間	1	4,000	0.0
100	宮崎都城	本店	1	3,900	23.1

◆ 店舗名については略称で表記しております。

# RANKING

## ～ 平成31年4月末 保証債務残高（金額別）店舗 ～

（単位：千円，％）

順位	3月末 グループ	金融機関名	保証債務残高		
			件数	金額	対3月末 伸張率
1	1	宮銀 本店	195	2,263,530	96.3
2	1	宮銀 大工町	110	1,828,227	99.9
3	1	宮銀 橘通	200	1,667,023	100.1
4	1	宮銀 日向	191	1,567,683	100.0
5	1	宮銀 小林	199	1,405,852	97.8
6	1	西日本 宮崎	159	1,393,349	100.4
7	1	宮銀 都城北	154	1,392,171	99.8
8	1	宮銀 油津	156	1,324,508	99.7
9	1	鹿児島 宮崎	208	1,323,785	101.0
10	1	宮銀 都城	128	1,175,449	99.6
11	1	宮銀 日向東	150	1,114,440	102.2
12	1	宮銀 佐土原	141	1,037,659	99.1
13	1	宮銀 東宮崎	149	1,033,242	94.9
14	1	宮崎太陽 本店	137	1,032,645	96.0
15	1	宮銀 鷹尾	180	925,190	98.9
16	1	鹿児島 都城	116	903,394	98.8
17	1	宮銀 西都	130	876,759	98.8
18	1	宮銀 住吉	95	864,372	100.4
19	1	宮銀 恒富	109	863,033	98.4
20	1	宮銀 大塚中央	157	858,089	96.7
21	1	宮銀 門川	102	857,604	99.6
22	1	宮銀 祇園町	137	847,956	98.5
23	1	宮銀 大淀	91	802,871	100.2
24	1	宮銀 赤江	88	793,922	99.0
25	2	宮崎太陽 北	97	766,912	99.3
26	2	宮銀 宮崎	91	763,939	100.4
27	2	宮崎太陽 延岡	83	734,060	98.9
28	2	延岡信金 北	149	729,779	94.4
29	2	西日本 都城	91	727,238	104.5
30	2	南日本 都城	111	720,767	97.6
31	2	宮銀 延岡	143	715,337	99.4
32	2	鹿児島 日南	80	682,771	99.7
33	2	宮銀 三股	129	673,739	97.4
34	2	西日本 延岡	75	672,436	102.4
35	2	宮崎都城 本店	100	665,151	98.6
36	2	宮銀 南宮崎	108	663,674	102.8
37	2	宮銀 国富	97	657,706	97.2
38	2	宮銀 妻ヶ丘	124	633,971	100.0
39	2	宮崎太陽 南	98	624,044	102.0
40	2	延岡信金 安賀多	147	613,926	101.5
41	2	宮崎太陽 西都	118	610,732	100.6
42	2	宮銀 柳丸	77	608,179	100.3
43	2	宮銀 谷頭	75	607,577	99.3
44	2	宮崎太陽 青葉町	89	606,296	97.6
45	2	宮銀 川南	67	604,778	101.0
46	2	宮崎太陽 都城	94	577,101	99.9
47	2	宮銀 吾田	121	577,062	98.9
48	2	宮銀 都北町	60	561,980	96.7
49	2	鹿児島 小林	70	561,268	98.2
50	2	延岡信金 本店	131	560,946	98.1

順位	3月末 グループ	金融機関名	保証債務残高		
			件数	金額	対3月末 伸張率
51	2	宮銀 新富	78	545,058	90.2
52	2	宮崎都城 都城	136	541,699	102.4
53	2	高鍋信金 本店	123	539,307	94.2
54	2	宮崎太陽 三股	55	533,083	99.0
55	2	宮銀 串間	73	532,463	99.2
56	2	延岡信金 一ヶ岡	119	515,435	98.6
57	2	高鍋信金 川南	73	512,151	98.5
58	2	宮銀 高岡	78	508,722	100.6
59	3	宮銀 高鍋	83	508,382	102.0
60	2	宮銀 一の宮	71	507,431	99.0
61	3	延岡信金 西階	117	499,995	106.3
62	3	延岡信金 出北	108	482,168	100.9
63	3	みずほ銀 宮崎	26	478,714	98.8
64	3	宮銀 平和台	90	477,175	98.9
65	3	宮崎都城 大塚	73	469,134	98.4
66	3	宮崎都城 神宮	76	459,591	99.1
67	3	宮銀 大島	71	445,670	94.2
68	3	宮崎太陽 日向	78	442,049	97.1
69	3	宮崎太陽 住吉	40	432,408	98.9
70	3	商工中金 宮崎	50	426,224	98.8
71	3	宮崎太陽 都北町	72	424,045	98.8
72	3	宮銀 高崎	64	412,025	101.2
73	3	宮崎太陽 京塚	71	409,061	99.9
74	3	宮崎太陽 高鍋	60	408,745	98.8
75	3	宮銀 高城	93	406,448	96.1
76	3	宮崎太陽 財光寺	89	404,150	95.9
77	3	延岡信金 南延岡	84	402,496	96.8
78	3	宮銀 高千穂	93	401,027	99.8
79	3	延岡信金 駅前	107	398,900	99.4
80	3	鹿児島 日向	60	396,205	99.6
81	3	宮崎太陽 清武	58	390,931	109.1
82	3	宮崎太陽 小林	67	383,408	99.3
83	3	宮崎太陽 南延岡	57	374,923	99.0
84	3	高鍋信金 新富	80	371,364	95.6
85	3	宮崎太陽 鷹尾	57	361,364	94.8
86	3	宮銀 田野	42	360,385	98.9
87	3	宮銀 清武	78	358,950	98.7
88	3	宮銀 霧島町	55	349,576	99.1
89	3	熊本信組 高千穂	100	348,793	90.8
90	3	宮銀 神宮	38	348,528	99.3
91	3	宮崎太陽 国富	63	345,320	98.8
92	3	宮崎太陽 延岡中央	62	342,847	98.5
93	3	福岡 宮崎	30	339,546	98.6
94	3	高鍋信金 高原	39	330,006	98.9
95	3	宮崎太陽 平和台	62	328,155	101.3
96	3	宮崎都城 西都	86	327,388	90.6
97	3	宮崎太陽 飢肥	61	321,494	100.8
98	3	宮崎太陽 堀川町	71	318,003	97.7
99	3	宮銀 出北	66	317,299	101.9
100	3	宮崎太陽 大工町	55	315,035	97.3

◆グループ分け及び保証債務残高伸張率につきましては、保証月報 [平成28年8月号] の information 【「保証債務残高伸張率ランキング表彰」について】をご覧ください。



# RANKING

～ 平成31年4月末 保証債務残高（金額別）店舗 ～

（単位：千円，％）

順位	3月末 %→7	金融機関名	保証債務残高		
			件数	金額	対3月末 伸張率
101	3	宮崎太陽 門川	73	313,045	103.3
102	3	宮銀 財光寺	50	312,694	99.5
103	3	宮崎都城 三股	77	311,812	92.9
104	3	宮崎都城 和知川原	75	311,341	98.1
105	3	高鍋信金 宮崎北	75	309,461	102.5
106	3	宮銀 都農	52	306,620	95.3
107	4	高鍋信金 木城	64	298,681	113.8
108	4	宮崎太陽 佐土原	61	286,367	99.5
109	3	宮崎太陽 花ヶ島	53	285,113	89.5
110	4	宮崎太陽 城ヶ崎	53	275,850	94.7
111	4	宮崎太陽 油津	48	274,441	98.9
112	4	高鍋信金 日向	74	273,723	98.0
113	4	宮銀 南延岡	52	268,345	99.0
114	4	宮崎太陽 船塚	54	268,189	99.9
115	4	高鍋信金 大工町	86	266,416	98.7
116	4	宮銀 綾	47	263,889	97.4
117	4	高鍋信金 西都	69	260,905	99.0
118	4	宮崎都城 清武	56	260,612	104.6
119	4	宮崎太陽 田野	50	260,411	102.7
120	4	宮崎都城 大淀	68	258,674	99.2
121	4	宮銀 飯野	45	256,552	99.0
122	4	宮銀 木花	54	256,463	97.4
123	4	宮崎太陽 串間	51	251,043	98.2
124	4	高鍋信金 日知屋	62	250,455	101.1
125	4	宮崎太陽 西佐土原	39	246,999	98.8
126	4	宮銀 土々呂	41	245,413	98.1
127	4	宮崎太陽 青島	40	243,152	99.9
128	4	宮崎太陽 都城北	46	237,269	100.6
129	4	大分 延岡	23	233,258	99.4
130	4	宮崎太陽 アートセンター	51	233,121	99.7
131	4	宮崎都城 吉村	52	229,516	106.0
132	4	高鍋信金 小林	73	226,142	97.0
133	4	宮崎都城 生目	61	223,093	90.9
134	4	鹿児島 延岡	36	222,611	102.1
135	4	宮崎都城 一万城	65	220,888	102.6
136	4	宮崎太陽 赤江	48	217,901	97.9
137	4	宮崎都城 鷹尾	72	214,067	99.3
138	4	宮崎太陽 都農	26	209,155	98.6
139	4	高鍋信金 上町	82	209,083	105.0
140	4	宮銀 加納	39	205,312	99.2
141	4	南郷信金 飢肥	46	199,291	98.6
142	4	高鍋信金 宮崎東	69	198,329	97.7
143	4	南郷信金 串間	65	196,946	98.3
144	4	宮崎太陽 大塚	46	194,706	101.7
145	4	宮崎太陽 出北	56	193,093	98.1
146	4	宮崎都城 赤江	57	188,033	95.5
147	4	宮崎太陽 日向北	54	182,966	98.7
148	4	宮崎都城 沖水	54	172,103	98.3
149	4	宮銀 花ヶ島	35	165,280	101.6
150	4	宮銀 中央市場	25	162,231	105.3

順位	3月末 %→7	金融機関名	保証債務残高		
			件数	金額	対3月末 伸張率
151	4	大分 宮崎	23	161,176	103.2
152	4	高鍋信金 住吉	37	160,250	99.0
153	4	宮崎都城 祝吉	57	159,568	99.4
154	4	高鍋信金 宮崎南	56	158,616	109.7
155	4	高鍋信金 えびの	47	156,304	98.8
156	4	南郷信金 本店	53	153,997	99.3
157	4	高鍋信金 佐土原	45	151,104	100.1
158	4	南日本 宮崎	33	148,756	99.9
159	4	宮銀 希望ヶ丘	40	147,678	93.4
160	4	高鍋信金 国富	38	145,150	98.8
161	4	高鍋信金 大島	50	142,257	106.2
162	4	高鍋信金 財光寺	43	140,914	98.8
163	4	宮崎太陽 あやめ原	36	138,793	99.4
164	4	高鍋信金 清武	41	137,653	99.8
165	4	高鍋信金 都農	32	125,089	107.4
166	4	宮崎太陽 宮崎市場	25	121,123	98.4
167	4	宮崎都城 高城	40	117,737	79.2
168	4	三菱UFJ 福岡	12	114,050	95.1
169	4	宮崎太陽 高千穂	28	105,403	96.7
170	4	宮崎太陽 大塚北	39	105,076	100.5
171	4	宮銀 高原	29	103,917	96.8
172	4	高鍋信金 門川	31	102,699	99.3
173	4	南郷信金 北郷	30	97,438	101.8
174	4	南郷信金 田野	22	88,084	95.8
175	4	高鍋信金 本郷	27	85,035	101.0
176	4	南郷信金 油津	40	83,330	97.5
177	4	南郷信金 駅前	21	81,814	97.5
178	4	宮崎都城 高崎	34	80,875	98.6
179	4	鹿児島 えびの	14	78,833	98.3
180	4	南部信組 日南	21	52,203	95.6
181	4	鹿児島 財部	7	52,130	95.6
182	4	肥後 湯前	2	52,000	100.0
183	4	南郷信金 木花	13	42,193	98.1
184	4	南部信組 串間	14	25,874	104.3
185	4	南郷信金 目井津	9	24,537	96.7
186	4	南郷信金 大堂津	13	21,745	98.4
187	4	宮銀 国分	1	15,000	100.0
188	4	鹿児島 栗野	1	12,113	98.1
189	4	鹿児島 志布志	2	12,061	98.5
190	4	南日本 末吉	1	10,422	99.7
191	4	肥後 宮崎	3	9,199	99.0
192	4	福岡 二日市	2	7,338	98.9
193	4	宮崎太陽 南鹿児島	1	7,025	98.3
194	4	鹿児島 本店	1	6,311	98.1
195	4	南日本 志布志	2	5,490	98.6
196	4	南部信組 本店	2	3,771	97.4
197	4	肥後 多良木	1	2,794	100.0
198	4	鹿児島 末吉	1	1,304	93.9
199	4	鹿児島 岩川	1	516	93.5
200	-	-	-	-	-

# information

保証協会職員の紹介 ～ 私たちが担当者です ～



## 業務部 業務統括課

- (上段)左から  
下玉利、若林、竹田
- (下段)左から  
日高(芳)部長、新地次長



## 業務部 業務1課

- (上段)左から  
矢野、長友(昭)、松崎
- (下段)左から  
時任課長、隈田原



## 業務部 業務2課

- (上段)左から  
高橋、川島、甲斐
- (下段)左から  
米良課長、竹森



## 経営支援部

- (上段)左から  
門分、新名、野中、那須
- (下段)左から  
日高(紀)部長、柳原次長



管理部 管理課

- (上段) 左から  
廉谷、中崎、平田、米田
- (下段) 左から  
小椋、井上課長、松浦



管理部 代位弁済課

- 左から  
齊藤(貴)調査役、沓掛部長、水谷次長、三輪



総務部・経営監査室

- (上段) 左から  
高松、岩本、高八重、杉本、樋口、白川
- (下段) 左から  
齊藤(昌)次長、大町常務兼総務部長、  
井野特別参与、四元室長



保証協会債権回収(株)

- 左から  
長濱、井野所長、長友(優)、上村

## 平成31年度 市町中小企業融資制度の主な改正について

平成31年4月から市町中小企業融資制度について、①融資利率の引き下げ、②小口保証制度の要件拡充（今回の貸付と既存の協会保証付き融資残高の合計が「1,250万円以内であること」→「2,000万円以内であること」に拡充）がありました。

	①融資利率の引き下げ		②小口保証制度の要件拡充 (今回の貸付と既存の協会保証付き融資残高の 合計が2,000万円以内であること)
	0.10%	0.20%	
宮崎市	○	—	○
都城市	○	—	○
延岡市	○	—	○
日南市	○	—	○
小林市	○	—	○
日向市	○	—	○
串間市	○	—	○
西都市	○	—	○
えびの市	○	—	○
三股町	○	—	昨年拡充済み
高原町	○	—	○
国富町	—	—	昨年拡充済み
綾町	○	—	○
高鍋町	○	—	○
新富町	○	—	○
木城町	○	—	○
川南町	○	—	○
門川町	—	—	昨年拡充済み
高千穂町	—	○	昨年拡充済み
日之影町	—	○	昨年拡充済み
五ヶ瀬町	—	○	昨年拡充済み

※詳細につきましては、「2019年度版信用保証のご案内」をご覧ください。

## 「税理士会提携短期貸付保証制度」取扱期間延長と取扱総額の拡大について

平成30年2月1日より取扱いを開始しております南九州税理士会宮崎県連合会との連携制度「税理士会提携短期貸付保証制度」につきましては、ご好評につき取扱内容を次の通り変更しました。

○**取扱期間**：【変更前】平成32年1月31日迄 → 【変更後】平成32年3月31日迄  
(令和2年1月31日迄) (令和2年3月31日迄)

○**取扱総額**：【変更前】20億円 → 【変更後】40億円

○税理士会提携短期貸付保証制度とは…

顧問税理士と当協会が連携して経営状況の把握に努め、継続的な経営改善への取り組みを支援する制度です。

必要運転資金について定時償還を伴わない一括払い方式の短期資金を一定期間（最長5年間）継続してご利用いただくことでキャッシュアウトが抑えられ、資金繰りの改善が可能になります。

【お問い合わせ先】（業 務 部）TEL.0985-24-8253



## \*お知らせ\*

当協会では、各部直通電話を設置しておりますので、ご利用ください。

### 総務部

TEL (0985) 24-8251  
FAX (0985) 32-2187

### 管理部

TEL (0985) 24-8252  
FAX (0985) 22-4155

### 業務部

TEL (0985) 24-8253  
FAX (0985) 24-8102

### 経営支援部

TEL (0985) 89-0022  
FAX (0985) 22-4155

## 各種様式のホームページへの掲載について

当協会ホームページに、金融機関向けの“会員専用ページ”を設けております。こちらから各種様式のダウンロードが可能となっておりますので、是非ご利用ください。

### ● ホームページURL ●

<http://www.miyazaki-cgc.or.jp>

### ● アクセス方法 ●

トップページ → 会員専用ページ  
→ ID・パスワードを入力してログイン

その他の内容も随時更新しておりますので、是非ご覧ください。

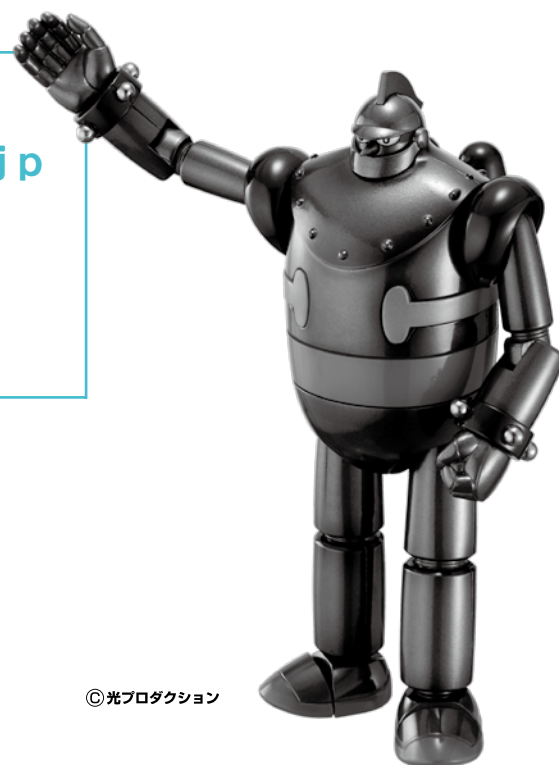



## 業務管轄区域のご案内

保証申込の相談、金融・経営相談などお気軽にご利用下さい。



〒880-0804 宮崎市宮田町2番23号

総務部 / TEL.(0985)24-8251 FAX.(0985)32-2187

管理部 / TEL.(0985)24-8252 FAX.(0985)22-4155

業務部 / TEL.(0985)24-8253 FAX.(0985)24-8102

経営支援部 / TEL.(0985)89-0022 FAX.(0985)22-4155

業務部	業務1課	宮崎市、都城市
	業務2課	宮崎市、都城市以外県内全域
経営支援部	県内全域	

