

保証月報

CREDIT GUARANTEE CORP. OF MIYAZAKI

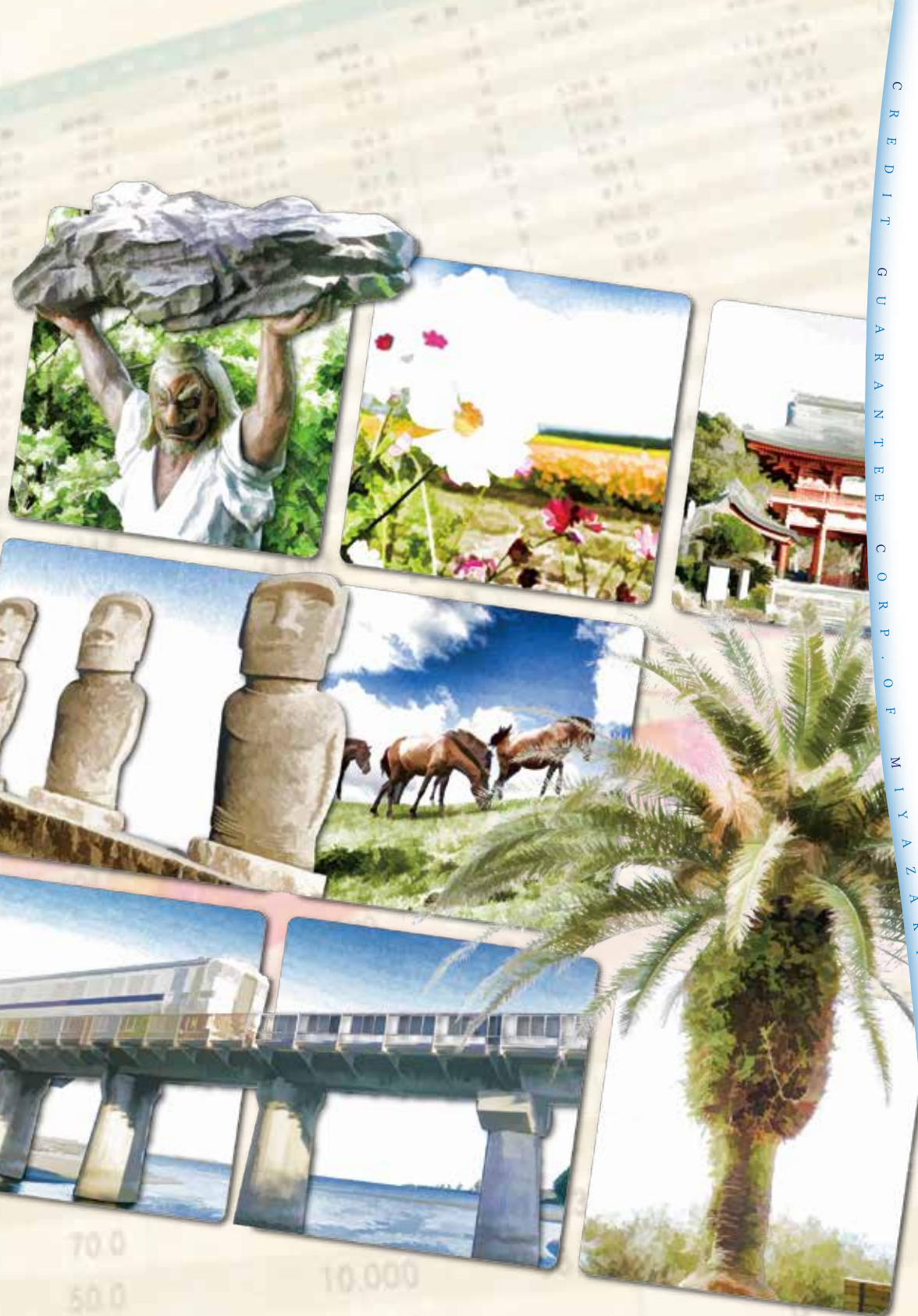

支えとなる“信用保証”を

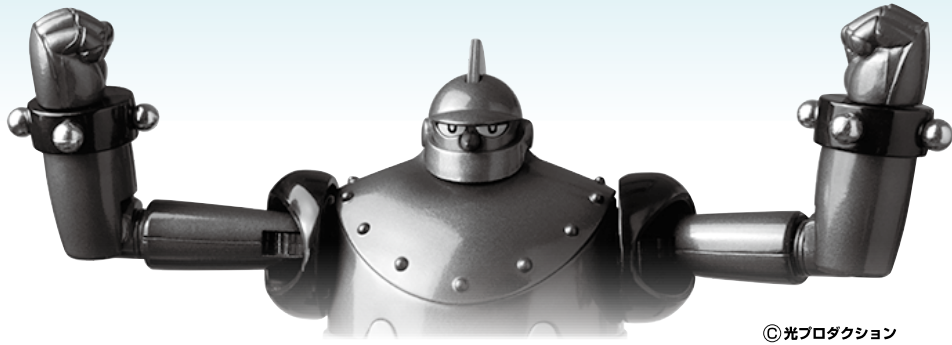

CONTENTS

平成30年7月 主要業務概況	1
平成30年度 保証動向	1
保証状況	
1 金額別	2
2 期間別	2
3 資金使途別	3
4 新規・継続別	3
5 制度別	4～5
6 金融機関別	6～7
7 市町村別	8
8 業種別	9
グラフ（保証承諾額・保証債務残高・代位弁済額）	10
Ranking	11～13
～ information ～	14～16

保証月報をご覧いただくにあたってのご注意

- ◆個々の金額は、円単位の数字を百円単位で四捨五入し千円単位に直したものです。そのため、個々の金額の合計が、合計の金額にならない場合があります。
- ◆構成比の数字は、小数点第三位を四捨五入したものです。そのため、個々の構成比の合計がちょうど100%にならない場合があります。
- ◆保証状況につきましては、保証決定後の保証内容変更に伴い、表示される内容が変動することがあります。

なお、ご不明な点、お問い合わせ等がありましたら、総務部までご連絡下さい。

平成 30 年 7 月 主要業務概況

(単位：千円，%)

区 分	当 月 中				当 月 末			
	件 数	金 額	対 前 年 比		件 数	金 額	対 前 年 比	
			件 数	金 額			件 数	金 額
保 証 申 込	323	2,380,034	81.6	74.5	1,436	11,444,965	105.4	106.8
保 証 承 諾	313	2,424,184	86.2	86.3	1,361	10,723,552	105.6	108.2
保 証 債 務 残 高	-	-	-	-	13,759	84,482,374	97.3	93.5
代 位 弁 済 (元 利)	13	48,253	76.5	47.0	40	140,734	81.6	58.5
求 償 権 残 高	-	-	-	-	142	580,886	92.8	111.6

平成 30 年度 保証動向

(単位：千円，%)

区分 月別	保 証 承 諾						保 証 債 務 残 高						
	前 年 度			当 年 度			前 年 度			当 年 度			
	件 数	金 額	前年比	件 数	金 額	前年比	件 数	金 額	前年比	企業数	件 数	金 額	前年比
4	291	2,206,145	103.4	322	2,338,893	106.0	14,295	91,923,937	97.1	9,805	13,917	85,377,754	92.9
5	284	2,248,764	71.9	368	3,107,620	138.2	14,217	91,142,581	96.7	9,802	13,901	85,423,170	93.7
6	351	2,650,850	75.5	358	2,852,855	107.6	14,163	90,522,097	96.0	9,771	13,840	85,082,242	94.0
7	363	2,809,500	92.3	313	2,424,184	86.3	14,146	90,335,751	95.4	9,748	13,759	84,482,374	93.5
8	393	2,671,092	89.2				14,091	89,632,930	94.7				
9	432	3,013,010	93.4				14,062	89,086,336	94.2				
上期計	2,114	15,599,361	86.5	1,361	10,723,552	108.2	-	-	-	-	-	-	-
10	338	2,725,513	92.3				14,004	88,589,935	93.5				
11	379	3,216,170	104.3				13,965	88,513,171	93.8				
12	467	3,266,228	97.2				14,002	88,311,199	94.1				
1	280	1,760,572	73.1				13,977	87,777,465	93.8				
2	404	2,316,433	90.1				13,930	86,726,933	93.1				
3	434	2,873,648	92.8				13,965	86,144,959	93.0				
下期計	2,302	16,158,564	92.5				-	-	-	-	-	-	-
累 計	4,416	31,757,925	89.4	1,361	10,723,552	108.2	-	-	-	-	-	-	-

(単位：千円，%)

区分 月別	代 位 弁 済 額 (元 利)						対 債 務 者 回 収 (元 本)					
	前 年 度			当 年 度			前 年 度			当 年 度		
	件 数	金 額	前年比	件 数	金 額	前年比	件 数	金 額	前年比	件 数	金 額	前年比
4	13	68,688	143.2	6	16,625	24.2	8	94,298	67.4	7	83,994	89.1
5	9	41,077	224.4	9	27,266	66.4	8	35,910	81.6	7	36,626	102.0
6	10	28,097	10.8	12	48,590	172.9	6	35,044	93.5	5	27,298	77.9
7	17	102,605	156.6	13	48,253	47.0	5	16,662	57.8	9	29,706	178.3
8	14	51,641	249.8				14	45,054	88.4			
9	10	24,027	12.5				5	26,572	74.0			
上期計	73	316,135	52.3	40	140,734	58.5	46	253,541	75.2	28	177,624	97.6
10	15	112,499	286.8				8	29,692	62.0			
11	16	47,109	15.4				5	50,720	156.2			
12	6	46,676	88.0				6	21,628	41.6			
1	16	75,396	253.7				8	26,809	78.9			
2	38	311,881	514.2				9	68,527	226.6			
3	7	71,405	118.8				10	53,567	115.9			
下期計	98	664,966	121.0				46	250,943	103.3			
累 計	171	981,102	85.1	40	140,734	58.5	92	504,484	87.0	28	177,624	97.6

保証状況

1. 金額別

(単位：千円, %)

金額	区分	当月中				年度中累計			
		件数	金額	構成比	前年比	件数	金額	構成比	前年比
1,000千円以下		23	19,200	0.79	80.8	89	79,285	0.74	103.5
1,000千円超	2,000千円以下	53	92,028	3.80	104.2	192	339,548	3.17	103.8
2,000千円超	3,000千円以下	41	116,700	4.81	50.3	242	689,390	6.43	114.8
3,000千円超	5,000千円以下	68	305,950	12.62	99.1	278	1,253,178	11.69	99.5
5,000千円超	10,000千円以下	84	682,500	28.15	93.9	350	2,905,345	27.09	112.4
10,000千円超	15,000千円以下	17	224,100	9.24	156.2	66	892,100	8.32	106.9
15,000千円超	20,000千円以下	7	131,500	5.42	49.9	56	1,055,100	9.84	83.8
20,000千円超	30,000千円以下	9	243,606	10.05	80.6	38	1,007,206	9.39	91.6
30,000千円超	50,000千円以下	9	370,600	15.29	99.9	40	1,655,600	15.44	137.9
50,000千円超	60,000千円以下	0	0	-	-	2	120,000	1.12	71.0
60,000千円超	70,000千円以下	0	0	-	0.0	1	70,000	0.65	109.4
70,000千円超	80,000千円以下	0	0	-	0.0	1	75,000	0.70	24.2
80,000千円超	100,000千円以下	0	0	-	-	4	343,800	3.21	-
100,000千円超	150,000千円以下	2	238,000	9.82	181.7	2	238,000	2.22	181.7
150,000千円超		0	0	-	-	0	0	-	-
合計		313	2,424,184	100.00	86.3	1,361	10,723,552	100.00	108.2
平均保証承諾額		7,745千円				7,879千円			

2. 期間別

(単位：千円, %)

期間	区分	当月中				年度中累計			
		件数	金額	構成比	前年比	件数	金額	構成比	前年比
3ヵ月以下		9	52,100	2.15	33.9	40	281,900	2.63	67.4
3ヵ月超	6ヵ月以下	24	262,800	10.84	126.1	83	801,900	7.48	111.7
6ヵ月超	1ヵ年以下	33	231,950	9.57	32.1	158	1,663,890	15.52	74.7
1ヵ年超	2ヵ年以下	37	298,218	12.30	117.6	199	1,100,098	10.26	143.1
2ヵ年超	3ヵ年以下	7	16,510	0.68	96.0	38	95,460	0.89	75.8
3ヵ年超	4ヵ年以下	2	5,000	0.21	17.2	18	36,990	0.34	41.7
4ヵ年超	5ヵ年以下	59	239,180	9.87	113.5	209	1,066,460	9.95	126.8
5ヵ年超	7ヵ年以下	103	611,620	25.23	90.1	458	2,783,048	25.95	87.9
7ヵ年超	10ヵ年以下	34	508,900	20.99	179.0	120	1,872,700	17.46	202.1
10ヵ年超		5	197,906	8.16	78.7	38	1,021,106	9.52	161.4
合計		313	2,424,184	100.00	86.3	1,361	10,723,552	100.00	108.2
平均保証期間		59.5ヶ月				59.4ヶ月			

3. 資金使途別

(単位：千円，%)

区分 資金使途	当 月 中				年 度 中 累 計			
	件 数	金 額	構成比	前年比	件 数	金 額	構成比	前年比
運 転	213	1,779,924	73.42	81.8	981	7,989,437	74.50	107.3
設 備	39	158,670	6.55	146.5	145	611,985	5.71	98.6
運 転・設 備	61	485,590	20.03	92.3	235	2,122,130	19.79	115.0
合 計	313	2,424,184	100.00	86.3	1,361	10,723,552	100.00	108.2

4. 新規・継続別

(単位：千円，%)

区分 新規・継続	当 月 中				年 度 中 累 計			
	件 数	金 額	構成比	前年比	件 数	金 額	構成比	前年比
新 規	62	348,870	14.39	131.3	232	1,216,955	11.35	111.2
継 続	251	2,075,314	85.61	81.6	1,129	9,506,597	88.65	107.8
合 計	313	2,424,184	100.00	86.3	1,361	10,723,552	100.00	108.2



5. 制度別

区 分		保 証 承 諾							
		当 月 中				年 度 中 累 計			
		件 数	前年比	金 額	前年比	件 数	前年比	金 額	前年比
県制度	創業新分野進出資金	2	100.0	7,000	15.6	7	100.0	170,500	175.8
	経営安定・事業再生資金	66	89.2	737,170	82.1	275	95.5	3,197,680	93.5
	事業拡大資金	1	25.0	13,000	17.5	8	53.3	138,800	63.3
	金融機関提案型資金	6	100.0	59,000	70.7	32	246.2	365,700	181.7
	緊急経営対策資金	1	100.0	15,000	375.0	2	50.0	20,000	28.2
	旧制度(平成19年度以前)	0	-	0	-	0	-	0	-
	小計	76	87.4	831,170	75.3	324	99.1	3,892,680	97.1
市 町 制 度	宮 崎 市	64	86.5	282,400	99.3	266	98.9	1,147,503	109.3
	都 城 市	26	104.0	111,020	96.2	94	111.9	395,380	103.9
	延 岡 市	31	100.0	141,150	109.5	107	98.2	511,755	104.4
	日 南 市	9	100.0	32,130	68.8	47	97.9	186,880	95.7
	小 林 市	10	111.1	38,400	125.1	32	88.9	115,700	78.7
	日 向 市	8	61.5	38,700	68.6	48	102.1	247,780	124.0
	串 間 市	3	150.0	12,250	77.5	6	54.5	22,350	52.7
	西 都 市	5	83.3	23,550	107.7	15	75.0	87,270	104.5
	え び の 市	1	100.0	3,000	60.0	3	60.0	9,500	88.8
	三 股 町	3	100.0	9,500	126.7	10	125.0	33,400	153.3
	高 原 町	0	-	0	-	0	-	0	-
	国 富 町	1	20.0	4,300	32.9	9	81.8	33,090	117.6
	綾 町	0	-	0	-	1	20.0	850	5.6
	高 鍋 町	5	250.0	18,350	367.0	15	300.0	40,640	226.2
	新 富 町	3	300.0	11,890	297.3	8	61.5	21,940	57.4
	木 城 町	0	0.0	0	0.0	0	0.0	0	0.0
	川 南 町	0	0.0	0	0.0	3	75.0	6,400	70.3
	門 川 町	2	66.7	10,000	111.1	6	75.0	17,570	101.2
	高 千 穂 町	6	200.0	21,000	323.1	10	76.9	32,350	89.2
	日 之 影 町	1	-	3,000	-	1	-	3,000	-
五 ヶ 瀬 町	0	0.0	0	0.0	0	0.0	0	0.0	
小計	178	91.8	760,640	98.6	681	95.9	2,913,358	102.7	
協 会 制 度	経営安定関連	0	0.0	0	0.0	0	0.0	0	0.0
	根 保 証	0	-	0	-	1	100.0	5,000	50.0
	当 座 貸 越	7	140.0	213,000	338.1	31	182.4	582,500	278.0
	長 期 経 営	0	-	0	-	0	-	0	-
	カ ー ド ロ ー ン	6	35.3	38,000	40.2	52	65.0	260,000	58.5
	提 携 カ ー ド ロ ー ン	1	3.1	2,000	2.4	13	34.2	28,100	30.3
	S S 連 携 カ ー ド ロ ー ン	18	-	39,600	-	95	-	204,100	-
	工 事 金 引 当 当 貸	0	-	0	-	0	-	0	-
	継 続 型 短 期	0	-	0	-	0	-	0	-
	税 理 士 会 短 期	7	-	60,000	-	36	-	322,000	-
	特 定 社 債 保 証	0	-	0	-	0	-	0	-
	流 動 資 産	0	0.0	0	0.0	1	33.3	48,000	27.3
	経 営 力 強 化 保 証	0	-	0	-	1	-	83,500	-
そ の 他	1	-	1,368	-	4	400.0	25,308	632.7	
小計	40	71.4	353,968	105.6	234	166.0	1,558,508	163.6	
一 般	19	73.1	478,406	79.9	122	109.9	2,359,006	111.4	
合 計	313	86.2	2,424,184	86.3	1,361	105.6	10,723,552	108.2	

(単位：千円，%)

当 月 末 保 証 債 務 残 高				代 位 弁 済			
				年 度 中 累 計			
件 数	前年比	金 額	前年比	件 数	前年比	金 額	前年比
547	90.7	5,572,795	84.6	1	100.0	3,078	104.5
2,151	89.8	16,156,207	93.6	9	60.0	34,209	32.8
395	100.5	4,000,100	94.4	0	-	0	-
93	845.5	957,027	566.4	0	-	0	-
994	73.0	3,673,502	61.7	4	25.0	21,512	23.7
102	59.3	1,132,998	64.0	0	-	0	-
4,282	86.8	31,492,628	87.5	14	43.8	58,800	29.7
2,460	103.5	6,649,418	104.4	10	90.9	26,111	99.2
982	98.5	2,663,027	98.8	3	-	6,211	-
992	98.6	2,889,071	103.6	2	100.0	10,657	370.3
422	102.2	1,078,509	107.9	0	-	0	-
251	110.1	592,121	106.6	0	-	0	-
408	103.6	1,427,505	113.1	3	-	4,361	-
109	101.9	235,032	89.1	0	-	0	-
175	99.4	481,544	97.2	0	-	0	-
38	95.0	58,881	91.3	0	-	0	-
72	160.0	168,463	142.1	1	50.0	3,559	79.7
8	80.0	6,379	51.7	0	-	0	-
63	103.3	143,264	128.7	0	-	0	-
25	92.6	38,710	80.7	0	-	0	-
51	113.3	84,446	136.9	2	-	2,024	-
42	116.7	78,798	145.1	0	-	0	-
19	146.2	53,514	122.7	0	-	0	-
18	94.7	27,324	104.5	0	-	0	-
41	110.8	79,276	116.8	0	-	0	-
88	104.8	186,669	114.4	0	-	0	-
13	76.5	22,444	66.3	0	-	0	-
7	87.5	13,605	84.7	0	-	0	-
6,284	102.4	16,977,998	104.5	21	140.0	52,923	157.2
169	74.1	1,970,715	69.4	1	-	9,295	-
3	75.0	95,000	114.5	0	-	0	-
138	101.5	2,162,397	95.7	0	-	0	-
40	90.9	732,851	77.6	0	-	0	-
425	96.8	2,315,742	99.0	1	-	5,033	-
341	79.5	772,515	80.3	0	0.0	0	0.0
344	-	774,400	-	0	-	0	-
7	70.0	168,000	75.3	0	-	0	-
1	50.0	10,000	66.7	0	-	0	-
40	-	362,500	-	0	-	0	-
1	50.0	56,000	35.0	0	-	0	-
5	83.3	260,000	76.5	0	-	0	-
6	100.0	202,855	80.5	0	-	0	-
42	75.0	355,872	84.4	0	-	0	-
1,562	114.7	10,238,846	94.5	2	200.0	14,328	1422.3
1,631	95.3	25,772,902	94.5	3	300.0	14,683	189.3
13,759	97.3	84,482,374	93.5	40	81.6	140,734	58.5

6. 金融機関別

金融機関	保 証 承 諾		保 証 承 諾				当 月 末 保 証 債 務 残 高	
	当 月 中		年 度 中 累 計				件 数	構 成 比
	件 数	金 額	件 数	金 額	前 年 比			
					件 数	金 額		
宮 崎 銀 行	100	918,010	437	3,870,745	79.7	81.8	5,785	42.05
鹿 児 島 銀 行	16	196,800	68	668,990	133.3	153.2	556	4.04
大 分 銀 行	0	0	6	91,760	150.0	327.7	42	0.31
肥 後 銀 行	0	0	2	52,000	200.0	65.0	8	0.06
福 岡 銀 行	0	0	0	0	0.0	0.0	40	0.29
西 日 本 シ テ ィ 銀 行	11	113,600	55	699,300	239.1	355.9	318	2.31
小 計	127	1,228,410	568	5,382,795	90.0	97.7	6,749	49.05
宮 崎 太 陽 銀 行	67	551,778	293	2,653,978	117.7	135.7	2,815	20.46
南 日 本 銀 行	5	42,000	16	134,100	94.1	124.5	128	0.93
小 計	72	593,778	309	2,788,078	116.2	135.1	2,943	21.39
宮 崎 都 城 信 用 金 庫	31	138,000	142	784,818	149.5	114.6	1,196	8.69
延 岡 信 用 金 庫	24	113,850	106	586,745	110.4	98.3	938	6.82
高 鍋 信 用 金 庫	43	255,240	190	900,630	135.7	137.7	1,379	10.02
南 郷 信 用 金 庫	4	10,100	20	88,430	58.8	54.3	313	2.27
小 計	102	517,190	458	2,360,623	125.5	112.5	3,826	27.81
宮 崎 県 南 部 信 用 組 合	1	2,000	2	4,200	100.0	52.5	41	0.30
熊 本 県 信 用 組 合	8	38,400	20	135,450	100.0	108.5	104	0.76
全 国 信 用 組 合 連 合 会	0	0	0	0	-	-	0	-
小 計	9	40,400	22	139,650	100.0	105.2	145	1.05
み ず ほ 銀 行	0	0	0	0	0.0	0.0	28	0.20
三 菱 U F J 銀 行	0	0	0	0	0.0	0.0	14	0.10
三 井 住 友 銀 行	0	0	0	0	-	-	0	-
小 計	0	0	0	0	0.0	0.0	42	0.31
商 工 組 合 中 央 金 庫	3	44,406	4	52,406	133.3	109.2	54	0.39
日 本 政 策 金 融 公 庫	0	0	0	0	-	-	0	-
小 計	3	44,406	4	52,406	133.3	109.2	54	0.39
合 計	313	2,424,184	1,361	10,723,552	105.6	108.2	13,759	100.00

(単位：千円，%)

当月末保証 債務残高			代 位 弁 済								代位弁済率 (B)/(A)	
			当 月 中		年 度 中 累 計							
金 額(A)	前年比	構成比	件 数	金 額	件 数	前年比	金 額(B)	前年比	構成比	当月末	前年同期	
												42,610,894
4,211,498	101.6	4.99	0	0	1	100.0	2,570	87.2	1.83	0.06	0.07	
371,813	115.5	0.44	0	0	0	-	0	-	-	-	-	
67,743	49.1	0.08	0	0	0	-	0	-	-	-	-	
365,185	79.7	0.43	0	0	0	-	0	-	-	-	-	
2,698,593	113.0	3.19	0	0	1	100.0	9,351	613.1	6.64	0.35	0.06	
50,325,726	89.5	59.57	6	26,706	17	63.0	71,950	43.4	51.12	0.14	0.30	
15,806,374	96.8	18.71	5	9,753	11	157.1	20,935	52.8	14.88	0.13	0.24	
786,449	100.7	0.93	0	0	1	-	550	-	0.39	0.07	-	
16,592,823	97.0	19.64	5	9,753	12	171.4	21,485	54.2	15.27	0.13	0.23	
5,245,753	106.8	6.21	1	7,212	3	42.9	15,423	104.5	10.96	0.29	0.30	
4,108,705	108.6	4.86	1	4,581	4	200.0	21,667	331.4	15.40	0.53	0.17	
5,471,676	108.4	6.48	0	0	4	133.3	10,210	167.2	7.26	0.19	0.12	
1,088,316	95.1	1.29	0	0	0	0.0	0	-	-	-	0.19	
15,914,451	106.9	18.84	2	11,793	11	78.6	47,300	160.1	33.61	0.30	0.20	
92,551	98.9	0.11	0	0	0	-	0	-	-	-	-	
353,881	98.5	0.42	0	0	0	-	0	-	-	-	-	
0	-	-	0	0	0	-	0	-	-	-	-	
446,432	98.6	0.53	0	0	0	-	0	-	-	-	-	
550,611	79.2	0.65	0	0	0	-	0	-	-	-	-	
158,320	67.6	0.19	0	0	0	-	0	-	-	-	-	
0	0.0	-	0	0	0	-	0	-	-	-	-	
708,931	69.0	0.84	0	0	0	-	0	-	-	-	-	
494,011	75.5	0.58	0	0	0	0.0	0	-	-	-	0.83	
0	-	-	0	0	0	-	0	-	-	-	-	
494,011	75.5	0.58	0	0	0	0.0	0	-	-	-	0.83	
84,482,374	93.5	100.00	13	48,253	40	81.6	140,734	58.5	100.00	0.17	0.27	

7. 市町村別

(単位：千円, %)

区分 市町村	保証承諾						当月末保証債務残高			
	当月中		年度中累計				件数	金額	前年比	
	件数	金額	件数	金額	前年比 件数	前年比 金額			件数	金額
宮崎市	111	860,206	509	4,585,809	105.6	121.6	5,122	33,749,403	96.4	93.3
都城市	48	520,820	191	1,592,080	128.2	118.1	1,964	12,159,717	94.5	89.0
延岡市	40	281,150	176	1,249,355	104.1	101.3	1,903	10,208,324	94.8	91.3
日南市	14	66,850	65	444,500	97.0	100.9	710	4,358,717	97.8	98.0
小林市	11	46,900	49	238,000	100.0	72.5	476	2,525,902	105.5	96.0
日向市	14	62,068	93	552,248	104.5	76.4	829	5,124,413	104.0	100.8
串間市	4	14,250	13	75,850	59.1	57.7	218	943,566	92.8	76.9
西都市	11	108,150	31	240,770	83.8	80.7	398	2,184,822	94.5	89.3
えびの市	2	4,300	9	29,800	90.0	15.5	127	587,885	97.7	72.7
市計	255	1,964,694	1,136	9,008,412	105.8	106.4	11,747	71,842,750	96.6	92.5
三股町	6	32,900	35	181,300	120.7	78.2	283	1,816,816	102.2	95.5
高原町	3	7,000	7	21,000	175.0	25.3	88	716,259	98.9	104.4
国富町	8	110,300	27	301,190	112.5	182.4	191	1,109,347	103.2	124.4
綾町	0	0	4	13,850	40.0	20.2	91	635,175	102.2	119.8
高鍋町	8	92,350	30	202,740	142.9	146.4	273	1,431,390	103.0	100.4
新富町	6	37,390	24	141,840	85.7	95.2	218	1,400,834	100.9	98.9
西米良村	1	2,000	3	54,000	-	-	18	164,765	105.9	63.6
木城町	2	12,000	5	37,000	38.5	68.2	62	360,823	124.0	110.0
川南町	6	51,500	25	272,400	192.3	282.3	181	1,587,546	98.9	95.1
都農町	3	22,650	12	82,450	133.3	116.0	89	516,979	106.0	97.9
門川町	2	10,000	20	195,570	83.3	139.6	249	1,657,213	100.0	95.6
諸塚村	1	20,000	3	30,000	100.0	206.9	4	21,765	200.0	127.7
椎葉村	0	0	1	4,000	33.3	21.1	27	134,759	100.0	97.3
美郷町	0	0	4	23,200	100.0	113.2	21	138,279	100.0	103.8
高千穂町	10	52,400	23	145,600	104.5	96.0	154	674,556	100.0	94.9
日之影町	1	3,000	1	3,000	25.0	13.0	36	204,929	73.5	87.4
五ヶ瀬町	1	6,000	1	6,000	25.0	24.6	27	68,193	87.1	79.7
町村計	58	459,490	225	1,715,140	104.7	118.2	2,012	12,639,625	101.2	99.6
県外	0	0	0	0	-	-	0	0	-	-
合計	313	2,424,184	1,361	10,723,552	105.6	108.2	13,759	84,482,374	97.3	93.5

8. 業種別

(単位：千円, %)

区分 業種	保証承諾						当月末保証債務残高				代位弁済			
	当月中		年度中累計								年度中累計			
	件数	金額	件数	金額	前年比	構成比	件数	金額	前年比	構成比	件数	金額	前年比	構成比
製造業	31	243,450	141	1,020,750	71.2	9.52	1,467	10,337,257	87.3	12.24	8	36,272	66.7	25.77
食料品工業	8	64,700	44	452,250	80.6	4.22	423	4,117,716	91.5	4.87	4	16,631	-	11.82
繊維品工業	0	0	2	30,000	45.8	0.28	42	354,589	73.0	0.42	3	18,328	-	13.02
木材木製品工業	2	6,500	13	89,500	38.7	0.83	136	1,038,678	70.7	1.23	0	0	-	-
家具建具工業	1	5,000	11	36,550	55.1	0.34	107	414,173	108.7	0.49	0	0	0.0	-
紙工業	0	0	0	0	-	-	9	32,137	80.2	0.04	0	0	-	-
印刷製本業	2	33,000	3	35,000	65.2	0.33	82	577,492	87.0	0.68	0	0	0.0	-
化学工業	0	0	0	0	0.0	-	7	72,297	76.4	0.09	0	0	-	-
石油石炭工業	0	0	0	0	-	-	1	2,100	66.0	0.00	0	0	-	-
ゴム工業	1	30,000	1	30,000	55.6	0.28	39	314,299	80.6	0.37	0	0	-	-
皮革工業	0	0	1	4,000	-	0.04	1	3,952	-	0.00	0	0	-	-
窯業	1	38,000	4	81,000	450.0	0.76	37	422,076	101.8	0.50	0	0	-	-
機械工業	4	20,000	16	76,150	692.3	0.71	86	584,342	85.0	0.69	0	0	-	-
電気機器工業	1	3,000	3	10,000	6.2	0.09	29	246,102	58.6	0.29	0	0	-	-
車輛工業	0	0	0	0	0.0	-	7	71,584	78.1	0.08	0	0	-	-
船舶工業	0	0	4	28,000	311.1	0.26	16	61,486	194.6	0.07	0	0	-	-
金属工業	3	13,000	10	55,500	152.1	0.52	109	873,963	95.2	1.03	0	0	-	-
その他の工業	8	30,250	29	92,800	69.5	0.87	336	1,150,273	91.7	1.36	1	1,313	13.0	0.93
農林漁業	4	34,000	20	146,100	82.8	1.36	186	1,086,667	111.7	1.29	0	0	0.0	-
鉱業	0	0	0	0	0.0	-	8	152,961	81.0	0.18	0	0	-	-
建設業	100	658,408	438	3,177,011	103.8	29.63	3,161	15,578,561	96.5	18.44	7	23,529	395.6	16.72
卸売業	36	461,620	135	1,383,720	104.8	12.90	1,099	8,376,394	88.4	9.91	4	12,833	36.5	9.12
小売業	45	296,456	206	1,615,076	155.1	15.06	2,195	10,123,502	94.9	11.98	10	33,503	238.2	23.81
飲食業	22	97,850	98	502,170	112.2	4.68	1,302	4,769,007	96.1	5.64	8	28,250	81.7	20.07
運送倉庫業	8	174,800	35	646,550	221.6	6.03	315	2,909,997	99.2	3.44	0	0	0.0	-
サービス業	51	249,630	205	1,393,375	113.0	12.99	2,498	14,859,856	94.7	17.59	3	6,346	7.1	4.51
不動産業	11	176,620	54	630,500	112.8	5.88	636	6,408,217	97.0	7.59	0	0	-	-
その他の産業	5	31,350	29	208,300	75.3	1.94	892	9,879,955	91.1	11.69	0	0	0.0	-
合計	313	2,424,184	1,361	10,723,552	108.2	100.00	13,759	84,482,374	93.5	100.00	40	140,734	58.5	100.00

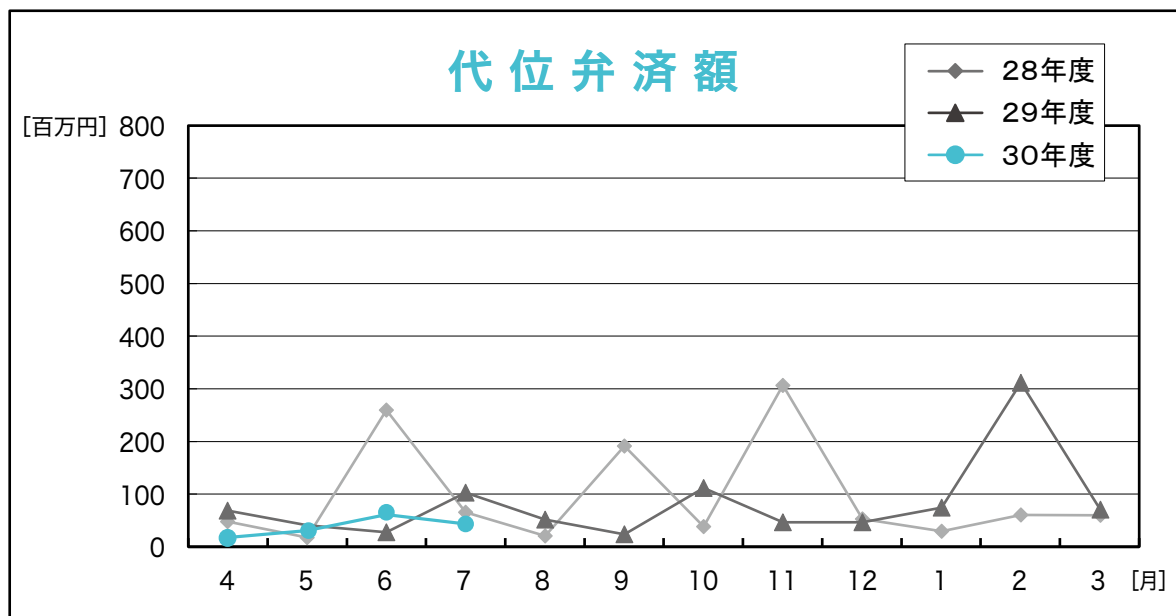
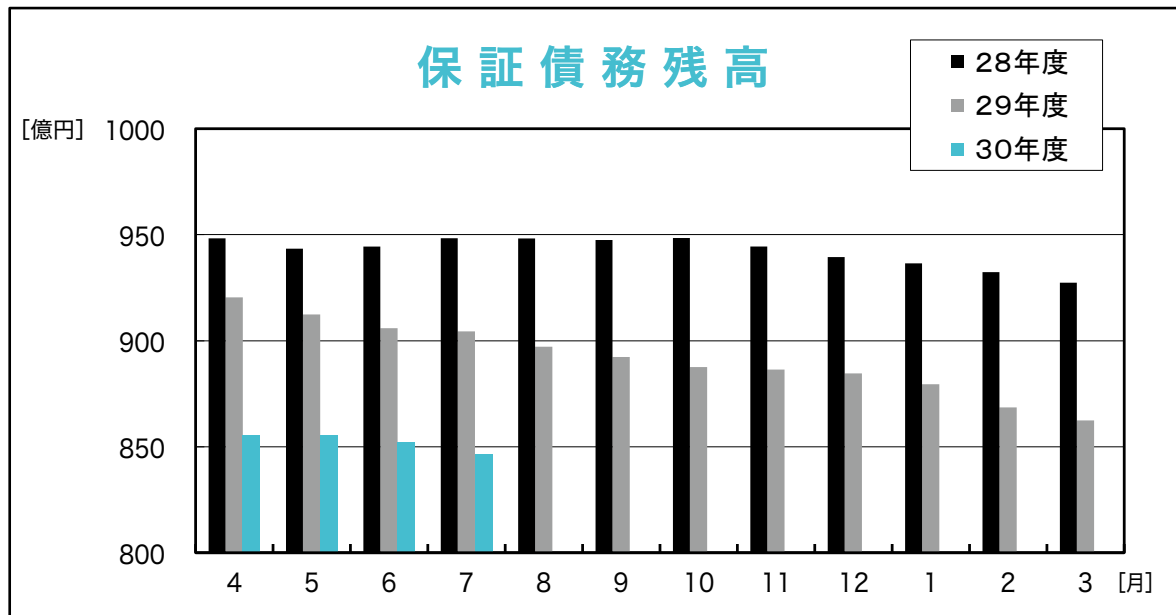
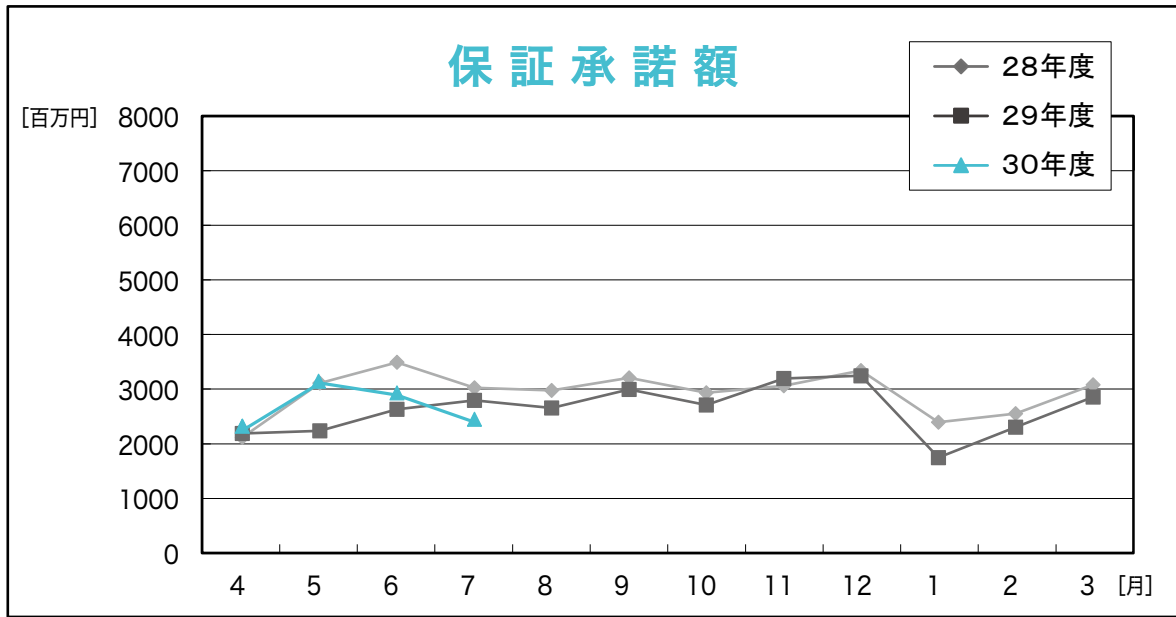

RANKING

～ 平成30年7月 保証承諾（金額別）上位100店舗 ～

(単位：千円，%)

順位	金融機関名		保証承諾額		
			件数	金額	前年比
1	西日本	宮崎	37	466,300	530.1
2	宮銀	都城北	18	335,800	271.9
3	鹿児島	宮崎	22	247,100	139.3
4	宮銀	橘通	19	217,200	140.9
5	宮銀	日向	25	210,050	71.6
6	高鍋信金	本店	24	204,740	327.6
7	宮銀	大工町	4	195,000	585.6
8	宮銀	油津	13	187,160	211.6
9	鹿児島	都城	17	183,500	476.6
10	宮銀	本店	14	182,800	157.0
11	宮銀	柳丸	8	167,100	251.3
12	西日本	都城	9	156,000	229.4
13	宮崎太陽	南	7	154,600	257.7
14	宮崎太陽	北	9	145,000	86.8
15	宮崎太陽	住吉	8	143,000	153.3
16	宮崎太陽	青葉町	14	142,500	119.3
17	熊本信組	高千穂	20	135,450	156.0
18	宮銀	門川	6	133,000	180.1
19	宮銀	鷹尾	17	128,090	184.3
20	宮崎太陽	南延岡	7	122,800	522.6
21	宮銀	大淀	10	110,800	278.4
22	宮銀	平和台	9	110,000	173.3
23	延岡信金	出北	14	109,600	183.0
24	鹿児島	日南	8	108,140	343.8
25	宮崎都城	大塚	9	101,100	301.8
26	宮銀	国富	9	100,090	105.8
27	宮崎太陽	本店	10	99,700	77.2
28	宮銀	日向東	14	99,500	63.6
29	宮銀	赤江	12	95,500	43.2
30	延岡信金	北	17	94,200	62.9
31	延岡信金	本店	16	92,790	80.1
32	宮崎太陽	国富	11	91,600	118.0
33	宮銀	都農	9	90,000	119.8
34	宮銀	妻ヶ丘	10	87,140	93.8
35	南日本	都城	11	84,600	90.5
36	宮銀	佐土原	16	82,080	35.6
37	宮崎都城	都城	24	80,700	93.6
38	宮崎太陽	花ヶ島	6	79,500	236.7
39	高鍋信金	国富	10	79,000	877.8
40	西日本	延岡	9	77,000	190.1
41	高鍋信金	宮崎北	10	75,300	721.3
42	宮崎太陽	都城	7	73,500	154.7
43	宮崎太陽	西佐土原	6	72,400	0.0
44	宮崎都城	高城	6	72,000	61.5
45	延岡信金	西階	13	71,700	76.0
46	宮崎太陽	小林	8	70,400	495.8
47	宮崎太陽	城ヶ崎	8	69,600	101.6
48	高鍋信金	上町	18	68,700	236.9
49	宮崎都城	鷹尾	11	68,200	288.4
50	鹿児島	日向	10	66,750	275.8

順位	金融機関名		保証承諾額		
			件数	金額	前年比
51	高鍋信金	川南	10	66,600	2220.0
52	宮崎太陽	西都	11	65,850	110.7
53	宮崎太陽	堀川町	11	65,600	144.4
54	宮銀	恒富	7	64,500	71.0
55	宮崎太陽	延岡中央	8	63,800	200.0
56	延岡信金	安賀多	13	62,800	202.6
57	宮銀	東宮崎	8	62,700	59.2
58	宮崎太陽	青島	3	62,500	367.6
59	宮銀	三股	6	60,500	98.9
60	大分	延岡	2	60,000	352.9
61	延岡信金	駅前	14	59,875	162.3
62	宮銀	新富	8	59,600	70.2
63	宮崎太陽	飫肥	11	59,400	52.1
64	宮銀	土々呂	4	58,500	239.8
65	宮崎太陽	大塚	8	58,400	179.7
66	宮崎太陽	日向北	8	58,000	2900.0
67	宮銀	川南	7	57,700	99.3
68	宮崎太陽	佐土原	6	57,500	95.8
69	宮崎太陽	都農	4	56,000	200.7
70	宮崎都城	吉村	4	55,700	384.1
71	宮銀	高岡	11	55,500	48.8
72	宮銀	小林	12	54,700	20.8
73	宮崎都城	一万城	12	54,500	908.3
74	商工中金	宮崎	4	52,406	109.2
75	宮崎太陽	清武	6	52,000	241.9
76	肥後	湯前	2	52,000	0.0
77	宮銀	住吉	10	50,500	123.2
78	宮崎太陽	都城北	4	50,000	161.3
79	延岡信金	一ヶ岡	9	49,900	56.1
80	宮崎太陽	大工町	6	49,600	242.0
81	宮崎太陽	宮崎市場	4	49,500	330.0
82	宮崎太陽	平和台	7	49,200	100.4
83	宮崎太陽	京塚	8	49,000	306.3
84	宮崎太陽	アートセンター	10	48,310	732.0
85	宮崎太陽	串間	7	48,250	81.4
86	宮銀	大塚中央	10	47,690	54.2
87	宮銀	祇園町	7	47,000	82.9
88	宮銀	西都	6	46,600	61.5
89	宮銀	大島	4	46,425	58.8
90	高鍋信金	大工町	9	46,330	103.8
91	南日本	宮崎	4	46,000	323.0
92	延岡信金	南延岡	10	45,880	228.7
93	宮崎太陽	田野	7	45,000	398.2
94	宮崎都城	沖水	6	44,300	421.9
95	宮銀	南宮崎	8	43,860	69.5
96	高鍋信金	西都	6	43,500	55.6
97	宮崎太陽	高鍋	4	43,000	347.6
98	宮崎太陽	船塚	6	42,500	229.7
99	高鍋信金	新富	10	42,340	69.3
100	宮崎都城	三股	16	40,800	230.5

◆ 店舗名については略称で表記しております。

R A N K I N G

～ 平成30年7月末 保証債務残高（金額別）店舗 ～

（単位：千円，％）

順位	3月末 グループ	金融機関名	保証債務残高		
			件数	金額	対3月末 伸張率
1	1	宮銀 本店	213	2,497,300	96.9
2	1	宮銀 橘通	212	1,867,907	97.9
3	1	宮銀 大工町	107	1,716,201	108.2
4	1	宮銀 日向	202	1,714,783	101.4
5	1	宮銀 都城北	156	1,529,091	104.3
6	1	西日本 宮崎	168	1,525,372	112.9
7	1	宮銀 小林	213	1,441,441	87.8
8	1	宮銀 油津	172	1,413,081	101.1
9	1	鹿児島 宮崎	208	1,405,641	108.9
10	1	宮銀 都城	136	1,263,266	91.3
11	1	宮銀 東宮崎	167	1,242,466	93.9
12	1	宮銀 日向東	146	1,128,556	99.2
13	1	宮銀 佐土原	129	1,005,442	89.0
14	1	宮銀 西都	143	996,005	88.6
15	1	宮崎太陽 本店	140	964,119	94.2
16	1	宮銀 鷹尾	179	961,472	100.7
17	1	宮銀 門川	108	937,148	97.0
18	1	宮銀 恒富	118	934,355	98.1
19	1	宮銀 祇園町	150	923,194	95.8
20	1	鹿児島 都城	114	919,563	102.5
21	1	宮銀 赤江	92	918,840	93.5
22	1	宮銀 大塚中央	166	876,360	90.6
23	1	宮銀 宮崎	100	867,124	87.7
24	1	宮銀 延岡	153	842,807	91.0
25	1	宮銀 大淀	93	821,769	98.5
26	1	宮崎都城 本店	94	790,564	97.0
27	1	宮崎太陽 北	103	788,817	93.6
28	2	延岡信金 北	148	774,768	97.1
29	2	宮銀 新富	91	762,391	95.9
30	2	宮崎太陽 延岡	85	759,159	96.3
31	2	宮銀 三股	124	747,557	97.3
32	2	宮銀 住吉	78	705,891	94.1
33	2	宮銀 国富	95	699,058	105.0
34	2	南日本 都城	101	673,053	104.0
35	2	宮崎太陽 西都	124	669,877	94.8
36	2	宮銀 妻ヶ丘	126	665,780	99.3
37	2	宮銀 吾田	124	654,019	96.5
38	2	宮崎太陽 南	101	647,444	102.6
39	2	宮銀 谷頭	90	645,270	87.7
40	2	宮銀 川南	71	642,961	101.4
41	2	鹿児島 日南	68	640,456	115.4
42	2	宮崎太陽 青葉町	92	639,706	104.6
43	2	宮銀 柳丸	75	633,309	119.4
44	2	宮崎太陽 都城	103	617,661	100.7
45	2	宮銀 南宮崎	100	612,290	99.7
46	2	延岡信金 本店	144	605,195	102.9
47	2	西日本 都城	84	604,124	96.3
48	2	宮銀 都北町	66	593,865	87.8
49	2	高鍋信金 本店	133	580,955	110.1
50	2	西日本 延岡	66	569,098	101.8

順位	3月末 グループ	金融機関名	保証債務残高		
			件数	金額	対3月末 伸張率
51	2	宮銀 平和台	93	560,740	105.6
52	2	宮銀 串間	82	556,162	78.3
53	2	みずほ銀 宮崎	28	550,611	93.4
54	2	延岡信金 安賀多	128	544,637	99.2
55	2	延岡信金 一ヶ岡	121	537,873	102.4
56	2	高鍋信金 川南	78	535,113	106.5
57	2	宮銀 高鍋	90	531,471	99.2
58	2	鹿児島 小林	55	499,020	96.6
59	2	宮銀 高岡	78	496,289	94.3
60	2	商工中金 宮崎	54	494,011	86.2
61	3	宮崎太陽 三股	51	479,212	103.6
62	2	宮銀 高千穂	100	477,933	93.0
63	3	宮崎都城 都城	124	471,824	110.7
64	3	宮崎太陽 都北町	84	461,622	96.1
65	3	宮銀 一の宮	69	459,347	94.9
66	2	宮銀 大島	65	456,028	82.7
67	3	延岡信金 出北	104	455,277	111.6
68	3	宮銀 高城	99	454,330	91.6
69	3	宮崎都城 神宮	81	452,975	97.0
70	3	宮崎太陽 日向	84	449,877	101.4
71	3	宮崎太陽 高鍋	70	447,061	95.3
72	3	宮崎太陽 住吉	41	444,411	100.3
73	3	宮銀 高崎	65	440,563	92.1
74	3	宮崎都城 大塚	65	430,016	100.2
75	3	延岡信金 駅前	111	407,263	106.3
76	3	宮崎太陽 財光寺	95	403,234	89.6
77	3	延岡信金 西階	95	397,379	101.0
78	3	宮銀 神宮	44	397,158	91.0
79	3	高鍋信金 新富	85	397,083	98.1
80	3	宮銀 田野	47	394,678	91.5
81	3	宮銀 清武	83	390,830	94.0
82	3	延岡信金 南延岡	87	386,315	103.9
83	3	鹿児島 日向	53	382,470	112.9
84	3	宮崎太陽 鷹尾	59	377,089	96.5
85	3	宮崎太陽 延岡中央	62	360,651	91.0
86	3	福岡 宮崎	38	357,099	95.0
87	3	宮崎太陽 小林	70	356,288	107.4
88	3	熊本信組 高千穂	104	353,881	100.7
89	3	宮崎太陽 国富	63	350,183	105.3
90	3	宮崎太陽 南延岡	63	343,921	103.7
91	3	宮銀 出北	68	342,698	98.5
92	3	宮銀 霧島町	48	340,592	87.4
93	3	宮崎都城 清武	58	320,700	97.3
94	3	宮銀 綾	53	317,700	95.9
95	4	宮崎太陽 花ヶ島	55	315,631	115.0
96	3	宮銀 飯野	54	314,015	93.3
97	3	宮崎太陽 清武	56	310,939	101.3
98	3	宮銀 木花	59	310,471	87.1
99	4	宮銀 財光寺	51	310,161	104.8
100	3	高鍋信金 高原	35	308,197	98.6

◆グループ分け及び保証債務残高伸張率につきましては、保証月報 [平成28年8月号] の information 【「保証債務残高伸張率ランキング表彰」について】をご覧ください。

RANKING

～ 平成30年7月末 保証債務残高（金額別）店舗 ～

（単位：千円，％）

順位	3月末 %-7	金融機関名	保証債務残高		
			件数	金額	対3月末 伸張率
101	3	宮銀 都農	54	303,838	92.4
102	3	宮崎都城 西都	84	302,589	94.0
103	3	宮崎太陽 城ヶ崎	61	302,494	94.2
104	3	宮崎都城 和知川原	71	294,278	88.3
105	3	宮崎太陽 大工町	58	293,663	91.9
106	3	宮銀 南延岡	63	293,135	88.8
107	4	高鍋信金 西都	71	290,647	99.1
108	3	宮崎都城 大淀	71	290,257	83.0
109	4	高鍋信金 日向	81	288,909	99.0
110	4	宮崎太陽 京塚	59	285,321	99.3
111	4	宮崎太陽 堀川町	71	283,747	97.6
112	3	宮崎太陽 平和台	60	283,691	94.5
113	4	高鍋信金 宮崎北	64	276,441	107.8
114	4	宮崎都城 三股	66	276,220	102.2
115	4	宮崎太陽 佐土原	64	273,278	94.5
116	4	宮銀 土々呂	41	263,767	96.0
117	4	宮崎太陽 串間	50	256,951	97.2
118	4	宮崎太陽 飢肥	53	255,666	104.2
119	4	宮崎太陽 大塚	52	252,050	98.6
120	4	宮崎太陽 船塚	50	250,866	96.0
121	4	宮崎太陽 赤江	56	247,150	92.6
122	4	高鍋信金 大工町	88	246,636	96.3
123	4	宮崎太陽 門川	66	244,737	98.3
124	4	高鍋信金 日知屋	56	244,493	101.0
125	4	宮崎太陽 青島	38	242,967	117.5
126	4	宮銀 加納	43	236,857	97.0
127	4	大分 延岡	25	236,609	96.3
128	4	宮崎太陽 アートセンター	53	233,837	102.0
129	4	宮崎太陽 西佐土原	37	227,345	111.9
130	4	宮崎太陽 田野	44	227,294	102.0
131	4	宮崎都城 生目	65	227,141	102.9
132	4	鹿児島 延岡	33	220,045	97.3
133	4	高鍋信金 宮崎東	71	215,928	94.1
134	4	宮崎太陽 油津	46	214,214	98.8
135	4	南郷信金 串間	69	212,163	89.0
136	4	高鍋信金 小林	68	211,054	100.5
137	4	宮崎太陽 都城北	39	209,478	113.3
138	4	南郷信金 飢肥	40	207,020	98.3
139	4	宮崎都城 鷹尾	70	205,468	99.0
140	4	宮崎都城 一万城	62	203,707	109.6
141	4	宮崎太陽 都農	26	201,229	103.3
142	4	宮銀 希望ヶ丘	42	197,987	97.0
143	4	宮崎都城 赤江	56	197,419	103.7
144	4	宮崎都城 吉村	50	190,681	127.6
145	4	宮崎太陽 出北	61	188,145	100.8
146	4	宮崎都城 沖水	58	187,067	104.4
147	4	高鍋信金 木城	44	184,327	96.5
148	4	宮崎都城 高城	42	182,209	144.2
149	4	高鍋信金 上町	71	177,784	116.9
150	4	高鍋信金 住吉	36	173,875	97.6

順位	3月末 %-7	金融機関名	保証債務残高		
			件数	金額	対3月末 伸張率
151	4	宮銀 高原	38	170,905	93.2
152	4	宮銀 花ヶ島	35	170,510	105.1
153	4	宮崎太陽 日向北	46	168,562	119.7
154	4	宮銀 中央市場	26	161,732	106.1
155	4	高鍋信金 国富	38	159,368	110.7
156	4	三菱UFJ 福岡	13	155,920	86.1
157	4	高鍋信金 宮崎南	54	150,563	89.3
158	4	高鍋信金 えびの	49	149,014	101.2
159	4	高鍋信金 佐土原	40	148,617	98.8
160	4	高鍋信金 財光寺	43	147,448	99.4
161	4	南郷信金 本店	51	142,386	98.1
162	4	高鍋信金 門川	34	140,247	98.1
163	4	宮崎都城 祝吉	48	136,644	114.0
164	4	大分 宮崎	17	135,204	120.0
165	4	宮崎太陽 あやめ原	35	133,254	99.7
166	4	高鍋信金 大島	45	128,939	103.3
167	4	高鍋信金 都農	31	124,772	97.4
168	4	宮崎太陽 高千穂	30	115,853	86.1
169	4	高鍋信金 清武	40	112,717	100.2
170	4	南郷信金 北郷	33	112,203	96.4
171	4	宮崎太陽 大塚北	36	110,706	80.5
172	4	宮崎太陽 宮崎市場	22	108,879	121.9
173	4	南郷信金 油津	39	101,280	92.0
174	4	南郷信金 駅前	21	99,423	92.5
175	4	南日本 宮崎	24	96,244	87.7
176	4	南郷信金 田野	22	88,592	88.4
177	4	宮崎都城 高崎	31	85,996	112.8
178	4	高鍋信金 本郷	24	78,548	110.9
179	4	鹿児島 えびの	16	75,864	96.1
180	4	南郷信金 木花	12	63,951	135.9
181	4	南部信組 日南	22	56,901	94.1
182	4	肥後 湯前	3	54,000	135.0
183	4	鹿児島 財部	5	48,556	120.9
184	4	南郷信金 大堂津	16	40,091	94.7
185	4	南部信組 串間	15	27,055	92.5
186	4	南郷信金 目井津	10	21,209	87.8
187	4	鹿児島 栗野	1	14,264	93.7
188	4	南日本 末吉	1	10,985	97.2
189	4	肥後 宮崎	3	10,041	11.1
190	4	南部信組 本店	4	8,595	90.4
191	4	宮崎太陽 南鹿児島	1	8,096	94.4
192	4	福岡 二日市	2	8,086	96.0
193	4	南日本 志布志	2	6,167	134.4
194	4	肥後 多良木	2	3,703	89.2
195	4	鹿児島 志布志	1	2,720	91.9
196	4	三菱UFJ 麹町中央	1	2,400	30.0
197	4	鹿児島 末吉	1	2,060	86.0
198	4	鹿児島 岩川	1	840	85.4
199	-	-	-	-	-
200	-	-	-	-	-

information

県内4信用金庫との勉強会を開催しました

宮崎県信用金庫協会との相互協力に関する覚書に基づく業務連携として、平成30年7月6日（金）に宮崎都城信用金庫大会議室にて県内4信用金庫から37名の職員の方々にご参加いただき勉強会を開催いたしました。

今年は事業承継支援をメインテーマとし、中小企業基盤整備機構九州本部より藺田恭久事業承継コーディネーターをお招きして「事業承継診断に関する対応方法について」という内容でご講義いただきました。また、延岡信用金庫の瀧口一喜企業支援課課長より延岡地区の事業承継の取り組みについて発表いただきました。

4時間にわたる長時間の勉強会となりましたが、「とても参考になった」「今後の提案に活かしていきたい」とのありがたい声をいただくことができました。



勉強会風景

高鍋信用金庫宮崎地区との勉強会を開催しました

平成30年7月13日（金）に保証協会会議室にて高鍋信用金庫の宮崎地区より20名の職員の方々にご参加いただき勉強会を開催いたしました。

若手職員が中心ということで信用保証協会の概要や業務部、経営支援部、管理部（代位弁済課）各部の業務内容について基礎的な話をさせていただきました。



勉強会風景

※信用保証協会は、金融機関・関係機関との情報交換の場を積極的に設けたいと思っております。
勉強会等のご要望がありましたらお気軽に業務部（TEL0985-24-8253）までご相談ください。

「創業支援セミナー」を開催しました

平成30年7月19日（木）に、ニューウェルシティ宮崎におきまして、「創業支援セミナー」を開催いたしました。

当日は創業予定者、創業から5年未満の創業者、17企業、20名の方にご参加いただきました。

前半は、中村 諭中小企業診断士から「IT活用による生産性向上」をテーマに、ITの活用方法や、簡単に利用が可能なオススメITツールのご紹介、IT投資に活用できる補助金のご紹介をいただきました。ご自身の創業経験を交えて丁寧にお話しいただき、ツールの実演等もあり、IT活用の重要性が感じられる内容でした。

後半は、中村診断士に加え、5名の宮崎県よろず支援拠点コーディネーターにご協力いただき、意見交換会を行いました。グループ毎に内容は様々でしたが、どのグループも話が尽きず、盛会のうちに終了いたしました。

ご参加いただきました皆さまからは、「今まで聞いたことのないツール等、大変参考になりました」「異業種の方々との交流により、同じ悩みや目的の共通認識ができました」とのご意見をいただきました。今後も地域中小企業・小規模事業者の皆さまのご支援に努めてまいります。



セミナー風景

兵庫県信用保証協会の業務視察受入

平成30年6月19日（火）に兵庫県信用保証協会職員3名の業務視察受入を行いました。

研修は情報システム係を中心に行い、当協会の独自システムや運用等について、情報・意見交換を行いました。

地域こそ異なりますが、同じ保証協会として「皆さまに必要とされる保証協会であるためにどうあるべきか」活発な議論がなされ、普段なかなか交流のない遠方の保証協会であることから、受入側である当協会が学ぶことも多く、大変有意義な機会になりました。

今後も積極的な派遣・受入を行い、公的機関としての責任を果たせるよう、職員の資質向上や組織の健全化に取り組んでまいります。



視察風景

不動産情報

買受希望者等がありましたら情報をお寄せ下さいますよう、お願いいたします。
本物件は任意処分希望物件で、所有者の同意のもと掲載しております。

日南市	
所在地	日南市大字益安字綱屋敷1627番5
種類	宅地 1筆 221.69㎡ 工場(木造亜鉛メッキ鋼板葺平家建) 1棟 94.50㎡
売却希望価格	4,500,000円

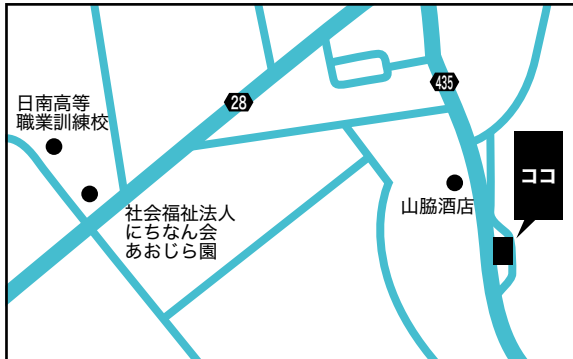

不動産競売情報(競売事件進行中)

買受希望者等がありましたら情報をお寄せ下さいますよう、お願いいたします。

日南市			
所在地	日南市木山二丁目24番3		
種類	宅地 1筆 100.69㎡ 共同住宅(鉄骨造陸屋根高床式2階建) 1棟 1階69.57㎡ 2階69.57㎡		
裁判所	宮崎地方裁判所	事件番号	平成30年(ケ)第16号
入札期間	平成30年8月30日～ 平成30年9月6日	特別売却期間	平成30年9月14日～ 平成30年9月19日
売却基準価額	6,674,000円	買受可能価額	5,339,200円

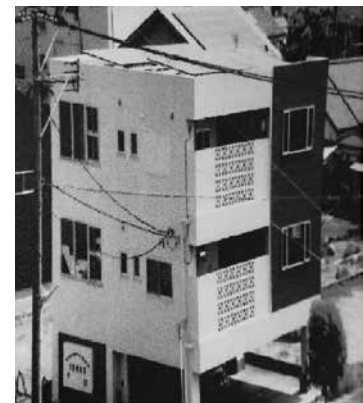
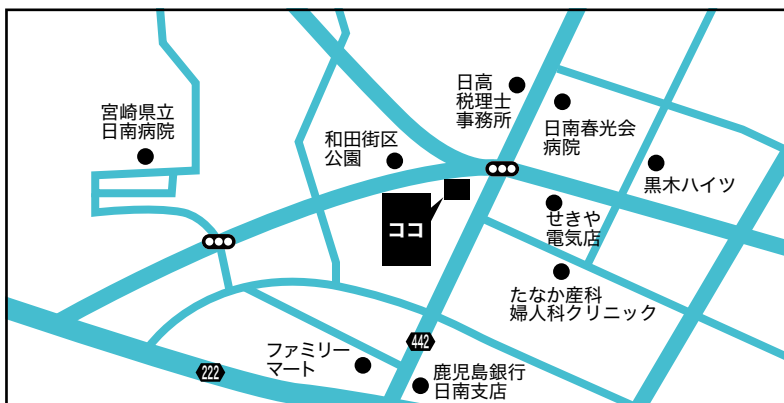

【お問い合わせ先】 (管理部) TEL. 0985-24-8252

* お 知 ら せ *

当協会では、各部直通電話を設置しておりますので、ご利用ください。

総 務 部

TEL (0985) 24-8251
FAX (0985) 32-2187

管 理 部

TEL (0985) 24-8252
FAX (0985) 22-4155

業 務 部

TEL (0985) 24-8253
FAX (0985) 24-8102

経 営 支 援 部

TEL (0985) 89-0022
FAX (0985) 22-4155

各種様式のホームページへの掲載について

当協会ホームページに、金融機関向けの“会員専用ページ”を設けております。こちらから各種様式のダウンロードが可能となっておりますので、是非ご利用ください。

● ホームページURL ●

<http://www.miyazaki-cgc.or.jp>

● アクセス方法 ●

トップページ → 会員専用ページ
→ ID・パスワードを入力してログイン

その他の内容も随時更新しておりますので、是非ご覧ください。

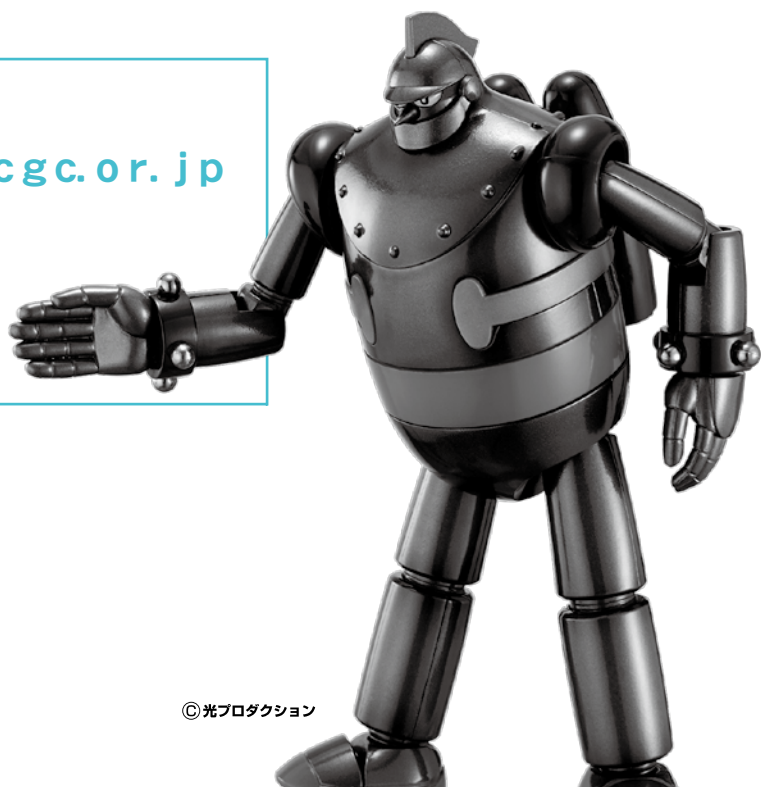

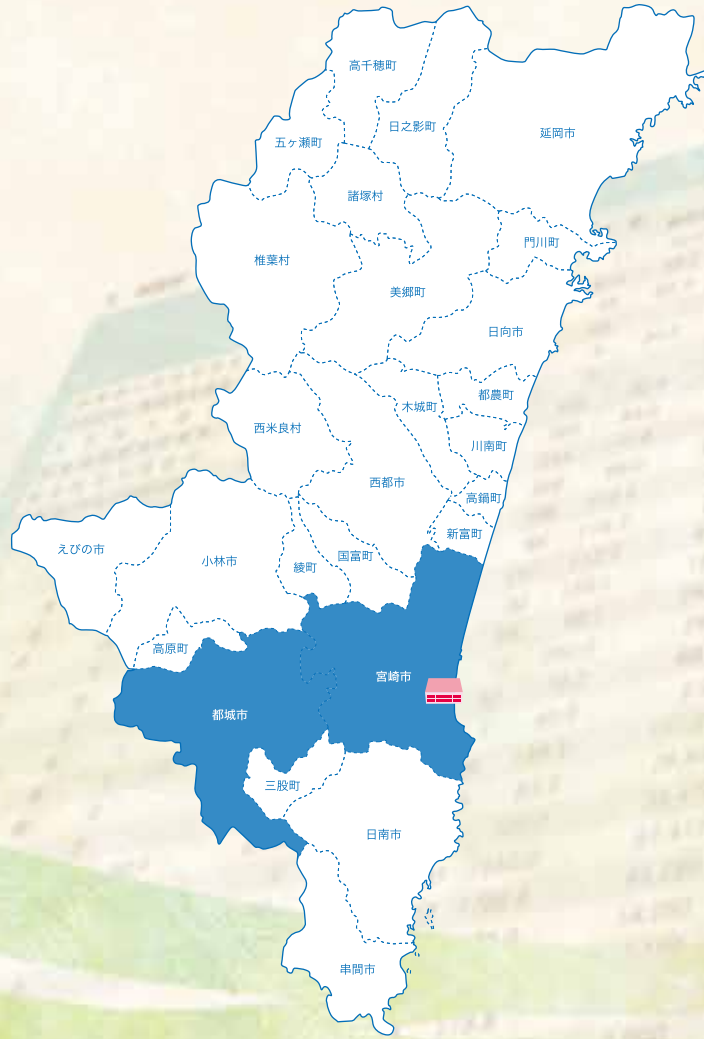

業務管轄区域のご案内

保証申込の相談、金融・経営相談などお気軽にご利用下さい。



〒880-0804 宮崎市宮田町2番23号

総務部/TEL.(0985)24-8251 FAX.(0985)32-2187
 管理部/TEL.(0985)24-8252 FAX.(0985)22-4155
 業務部/TEL.(0985)24-8253 FAX.(0985)24-8102
 経営支援部/TEL.(0985)89-0022 FAX.(0985)22-4155

業務部	業務1課 宮崎市、都城市
	業務2課 宮崎市、都城市以外県内全域
経営支援部	県内全域

