

保証月報

2017

10

OCTOBER
平成29年9月現在

“支え”
信用保証
を



©光プロダクション



CREDIT GUARANTEE CORP. OF MIYAZAKI

宮崎県信用保証協会

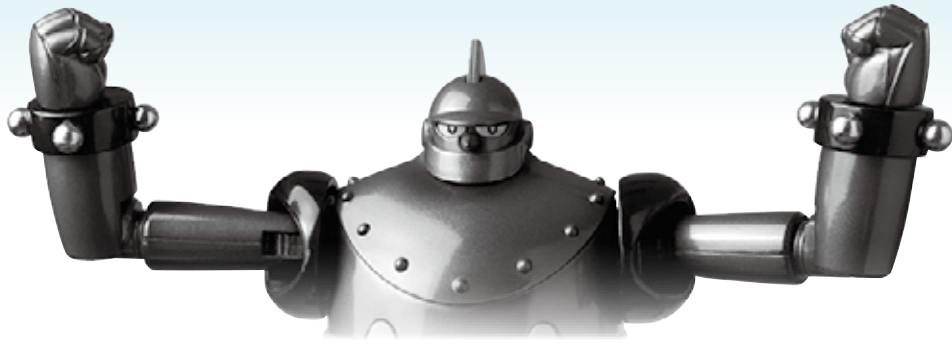

CONTENTS

平成29年9月 主要業務概況	1
平成29年度 保証動向	1
保証状況	
1 金額別	2
2 期間別	2
3 資金使途別	3
4 新規・継続別	3
5 制度別	4～5
6 金融機関別	6～7
7 市町村別	8
8 業種別	9
グラフ（保証承諾額・保証債務残高・代位弁済額）	10
Ranking	11～13
～ information ～	14～16

保証月報をご覧いただくにあたってのご注意

- ◆個々の金額は、円単位の数字を百円単位で四捨五入し千円単位に直したものです。そのため、個々の金額の合計が、合計の金額にならない場合があります。
- ◆構成比の数字は、小数点第三位を四捨五入したものです。そのため、個々の構成比の合計がちょうど100%にならない場合があります。
- ◆保証状況につきましては、保証決定後の保証内容変更に伴い、表示される内容が変動することがあります。

なお、ご不明な点、お問い合わせ等がありましたら、総務部までご連絡下さい。

平成 29 年 9 月 主要業務概況

(単位：千円，%)

区 分	当 月 中				当 月 末			
	件 数	金 額	対 前 年 比		件 数	金 額	対 前 年 比	
			件 数	金 額			件 数	金 額
保 証 申 込	445	3,268,992	111.3	94.6	2,200	16,814,009	100.8	87.9
保 証 承 諾	432	3,013,010	108.8	93.4	2,114	15,599,361	100.5	86.5
保 証 債 務 残 高	-	-	-	-	14,062	89,086,336	96.4	94.2
代 位 弁 済 (元 利)	10	24,027	55.6	12.5	73	316,136	88.0	52.3
求 償 権 残 高	-	-	-	-	175	573,850	98.3	75.4

平成 29 年度 保証動向

(単位：千円，%)

区分 月別	保 証 承 諾						保 証 債 務 残 高						
	前 年 度			当 年 度			前 年 度			当 年 度			
	件 数	金 額	前年比	件 数	金 額	前年比	件 数	金 額	前年比	企業数	件 数	金 額	前年比
4	252	2,132,970	94.4	291	2,206,145	103.4	14,712	94,704,356	97.1	10,029	14,295	91,923,937	97.1
5	335	3,129,030	107.1	284	2,248,764	71.9	14,636	94,224,858	97.4	9,993	14,217	91,142,581	96.7
6	414	3,510,956	93.3	351	2,650,850	75.5	14,614	94,299,785	97.1	9,955	14,163	90,522,097	96.0
7	353	3,044,910	98.1	363	2,809,500	92.3	14,602	94,706,216	97.7	9,940	14,146	90,335,751	95.4
8	353	2,994,400	102.5	393	2,671,092	89.2	14,597	94,663,181	97.6	9,912	14,091	89,632,930	94.7
9	397	3,224,560	89.6	432	3,013,010	93.4	14,590	94,564,400	97.6	9,911	14,062	89,086,336	94.2
上期計	2,104	18,036,826	97.1	2,114	15,599,361	86.5	-	-	-	-	-	-	-
10	333	2,951,750	101.3				14,585	94,746,382	97.9				
11	321	3,082,230	124.9				14,566	94,326,368	98.0				
12	408	3,361,006	96.1				14,499	93,835,328	97.3				
1	226	2,409,816	110.4				14,480	93,547,827	97.7				
2	325	2,570,145	80.9				14,428	93,147,132	97.2				
3	394	3,097,500	85.7				14,407	92,634,116	96.6				
下期計	2,007	17,472,447	97.9				-	-	-	-	-	-	-
累 計	4,111	35,509,273	97.5	2,114	15,599,361	86.5	-	-	-	-	-	-	-

(単位：千円，%)

区分 月別	代 位 弁 済 額 (元 利)						対 債 務 者 回 収 (元 本)					
	前 年 度			当 年 度			前 年 度			当 年 度		
	件 数	金 額	前年比	件 数	金 額	前年比	件 数	金 額	前年比	件 数	金 額	前年比
4	10	47,981	40.7	13	68,688	143.2	7	139,961	253.1	8	94,298	67.4
5	7	18,303	50.3	9	41,077	224.4	6	44,023	92.0	8	35,910	81.6
6	26	260,052	288.9	10	28,097	10.8	6	37,463	64.3	6	35,044	93.5
7	16	65,510	61.1	17	102,605	156.6	6	28,849	44.2	5	16,662	57.8
8	6	20,671	9.6	14	51,641	249.8	4	50,984	205.2	14	45,054	88.4
9	18	191,593	130.1	10	24,027	12.5	5	35,886	83.5	5	26,572	74.0
上期計	83	604,110	84.7	73	316,136	52.3	34	337,166	114.5	46	253,541	75.2
10	15	39,229	147.0				7	47,893	70.8			
11	20	306,666	556.7				4	32,473	24.2			
12	15	53,041	26.5				5	52,038	26.9			
1	4	29,723	39.5				8	33,995	115.2			
2	11	60,649	569.6				5	30,236	99.1			
3	18	60,123	154.5				9	46,234	89.5			
下期計	83	549,431	135.0				38	242,869	47.9			
累 計	166	1,153,543	103.0	73	316,136	52.3	72	580,035	72.4	46	253,541	75.2

保証状況

1. 金額別

(単位：千円, %)

金額	区分	当月中				年度中累計			
		件数	金額	構成比	前年比	件数	金額	構成比	前年比
1,000千円以下		36	31,250	1.04	118.2	153	134,500	0.86	118.3
1,000千円超	2,000千円以下	54	97,880	3.25	89.0	299	533,060	3.42	103.2
2,000千円超	3,000千円以下	97	279,460	9.28	160.1	391	1,118,500	7.17	125.3
3,000千円超	5,000千円以下	97	428,570	14.22	119.3	459	2,041,430	13.09	101.8
5,000千円超	10,000千円以下	87	726,850	24.12	103.5	491	4,029,796	25.83	97.7
10,000千円超	15,000千円以下	16	220,500	7.32	56.2	92	1,245,950	7.99	69.7
15,000千円超	20,000千円以下	23	428,300	14.22	120.0	105	1,974,400	12.66	106.7
20,000千円超	30,000千円以下	11	296,200	9.83	77.3	68	1,832,400	11.75	63.9
30,000千円超	50,000千円以下	9	374,000	12.41	83.3	45	1,885,300	12.09	76.5
50,000千円超	60,000千円以下	0	0	-	0.0	3	169,025	1.08	73.6
60,000千円超	70,000千円以下	2	130,000	4.31	213.1	3	194,000	1.24	157.7
70,000千円超	80,000千円以下	0	0	-	0.0	4	310,000	1.99	35.8
80,000千円超	100,000千円以下	0	0	-	-	0	0	-	0.0
100,000千円超	150,000千円以下	0	0	-	-	1	131,000	0.84	126.0
150,000千円超		0	0	-	-	0	0	-	-
合計		432	3,013,010	100.00	93.4	2,114	15,599,361	100.00	86.5
平均保証承諾額		6,975千円				7,379千円			

2. 期間別

(単位：千円, %)

期間	区分	当月中				年度中累計			
		件数	金額	構成比	前年比	件数	金額	構成比	前年比
3ヵ月以下		16	86,300	2.86	108.7	85	616,450	3.95	120.4
3ヵ月超	6ヵ月以下	40	306,400	10.17	63.3	165	1,278,580	8.20	71.5
6ヵ月超	1ヵ年以下	40	586,000	19.45	110.8	214	3,245,775	20.81	92.8
1ヵ年超	2ヵ年以下	78	292,700	9.71	143.6	316	1,462,560	9.38	109.4
2ヵ年超	3ヵ年以下	20	46,060	1.53	136.8	90	217,320	1.39	119.1
3ヵ年超	4ヵ年以下	8	19,750	0.66	44.0	49	135,450	0.87	77.2
4ヵ年超	5ヵ年以下	76	286,140	9.50	91.3	330	1,335,980	8.56	80.8
5ヵ年超	7ヵ年以下	125	819,910	27.21	91.9	706	4,704,004	30.16	89.8
7ヵ年超	10ヵ年以下	18	266,150	8.83	68.1	106	1,470,042	9.42	82.7
10ヵ年超		11	303,600	10.08	120.0	53	1,133,200	7.26	60.4
合計		432	3,013,010	100.00	93.4	2,114	15,599,361	100.00	86.5
平均保証期間		52.6ヶ月				54.6ヶ月			

3. 資金使途別

(単位：千円，%)

区分 資金使途	当 月 中				年 度 中 累 計			
	件 数	金 額	構成比	前年比	件 数	金 額	構成比	前年比
運 転	317	2,215,110	73.52	93.2	1,499	11,602,875	74.38	86.6
設 備	43	257,430	8.54	75.2	213	1,054,320	6.76	59.6
運 転・設 備	72	540,470	17.94	106.8	402	2,942,166	18.86	102.2
合 計	432	3,013,010	100.00	93.4	2,114	15,599,361	100.00	86.5

4. 新規・継続別

(単位：千円，%)

区分 新規・継続	当 月 中				年 度 中 累 計			
	件 数	金 額	構成比	前年比	件 数	金 額	構成比	前年比
新 規	72	326,380	10.83	95.4	360	1,826,430	11.71	90.6
継 続	360	2,686,630	89.17	93.2	1,754	13,772,931	88.29	86.0
合 計	432	3,013,010	100.00	93.4	2,114	15,599,361	100.00	86.5

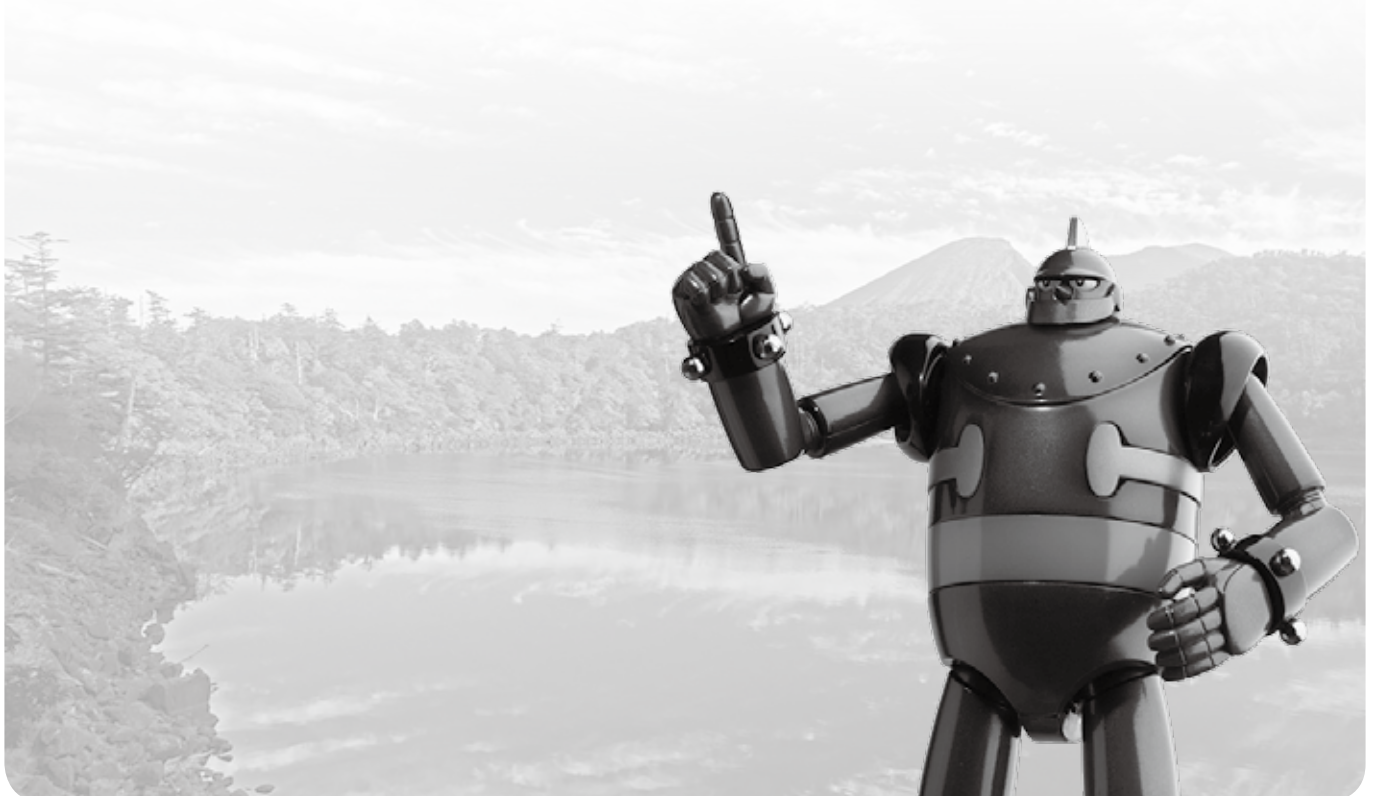

©光プロダクション

5. 制度別

区分 制度		保証承諾							
		当月中				年度中累計			
		件数	前年比	金額	前年比	件数	前年比	金額	前年比
県制度	創業新分野進出資金	0	0.0	0	0.0	7	53.8	97,000	54.9
	経営安定・事業再生資金	85	101.2	957,560	95.0	455	86.3	5,322,182	89.6
	事業拡大資金	0	0.0	0	0.0	16	66.7	240,700	60.1
	金融機関提案型資金	10	-	71,230	-	26	-	305,230	-
	緊急経営対策資金	0	-	0	-	4	17.4	71,000	28.4
	旧制度(平成19年度以前)	0	-	0	-	0	-	0	-
	小計	95	104.4	1,028,790	89.9	508	86.5	6,036,112	89.2
市 町 制度	宮崎市	72	80.9	279,070	82.7	424	99.5	1,695,060	94.8
	都城市	33	150.0	135,350	138.0	138	103.0	596,360	102.5
	延岡市	43	110.3	197,950	124.1	187	94.4	869,584	110.0
	日南市	18	180.0	84,050	241.5	75	125.0	303,520	103.2
	小林市	9	128.6	36,900	109.8	49	140.0	199,370	114.5
	日向市	14	107.7	55,220	77.0	69	98.6	290,510	75.9
	串間市	1	25.0	5,000	26.3	15	83.3	51,400	63.3
	西都市	6	75.0	25,530	75.4	32	72.7	134,920	65.7
	えびの市	2	-	8,000	-	8	800.0	20,700	690.0
	清武町	0	-	0	-	0	-	0	-
	三股町	7	350.0	23,800	390.2	18	72.0	54,390	69.9
	高原町	0	0.0	0	0.0	0	0.0	0	0.0
	国富町	5	500.0	13,750	275.0	20	166.7	58,890	147.4
	綾町	1	50.0	4,000	133.3	6	120.0	19,250	192.5
	高鍋町	0	0.0	0	0.0	6	150.0	19,970	300.3
	新富町	4	-	12,500	-	21	2100.0	65,290	1632.3
	木城町	0	-	0	-	14	1400.0	53,280	2664.0
	川南町	1	-	2,000	-	5	166.7	11,100	108.3
	門川町	3	75.0	10,600	94.6	11	122.2	27,960	110.5
	高千穂町	3	50.0	13,000	151.2	20	111.1	63,770	134.2
	日之影町	0	-	0	-	0	0.0	0	0.0
	五ヶ瀬町	0	0.0	0	0.0	2	50.0	9,000	75.0
小計	222	105.2	906,720	108.6	1,120	104.3	4,544,324	99.6	
協会制度	経営安定関連保証	0	-	0	-	1	50.0	16,000	48.5
	根保証	0	0.0	0	0.0	1	100.0	10,000	100.0
	当座貸越	4	80.0	55,000	64.7	29	85.3	387,500	51.9
	長期経営	0	-	0	-	0	-	0	-
	カードローン	19	70.4	110,000	93.2	118	108.3	677,000	129.2
	提携カードローン	51	-	126,000	-	149	1655.6	358,200	1836.9
	工事金引当貸	0	-	0	-	0	-	0	-
	継続型短期	1	100.0	10,000	100.0	1	100.0	10,000	100.0
	協調融資	0	-	0	-	0	0.0	0	0.0
	特定社債保証	0	-	0	-	0	-	0	-
	流動資産	0	-	0	-	3	100.0	176,000	110.0
	経営力強化保証	0	-	0	-	0	0.0	0	0.0
	その他	1	100.0	4,000	80.0	3	100.0	10,900	113.5
小計	76	217.1	305,000	133.8	305	186.0	1,645,600	105.4	
一般	39	65.0	772,500	75.9	181	64.9	3,373,325	65.5	
合計	432	108.8	3,013,010	93.4	2,114	100.5	15,599,361	86.5	

(単位：千円, %)

当 月 末 保 証 債 務 残 高				代 位 弁 済			
				年 度 中 累 計			
件 数	前年比	金 額	前年比	件 数	前年比	金 額	前年比
593	93.7	6,406,653	85.9	1	-	2,946	-
2,375	92.4	17,119,585	95.7	20	95.2	138,433	78.7
393	105.4	4,157,768	97.4	0	-	0	-
18	-	215,666	-	0	-	0	-
1,284	73.2	5,524,730	67.9	21	140.0	99,032	88.4
153	63.8	1,574,236	72.5	0	0.0	0	0.0
4,816	86.4	34,998,638	87.7	42	110.5	240,412	81.9
2,416	107.2	6,537,392	110.9	15	166.7	36,593	109.0
1,001	99.2	2,704,720	101.3	4	57.1	12,771	86.4
1,016	105.3	2,912,537	112.4	2	18.2	2,878	9.1
416	103.5	1,014,274	107.6	1	100.0	4,410	102.2
236	112.9	571,190	112.7	0	-	0	-
396	103.1	1,261,848	108.1	0	0.0	0	0.0
110	103.8	256,137	95.2	0	-	0	-
176	106.0	506,825	112.2	0	-	0	-
41	107.9	65,603	100.0	0	-	0	-
1	100.0	484	56.0	0	-	0	-
54	234.8	139,750	202.3	2	-	4,464	-
10	76.9	11,554	63.0	0	-	0	-
61	115.1	122,490	138.5	1	100.0	766	102.2
27	122.7	45,871	119.9	0	-	0	-
42	105.0	59,681	123.7	0	-	0	-
39	121.9	71,676	213.7	0	-	0	-
15	500.0	50,278	1601.7	0	-	0	-
17	100.0	24,589	113.3	0	-	0	-
39	130.0	75,508	124.5	0	-	0	-
83	103.8	167,843	110.2	0	-	0	-
16	94.1	32,053	79.2	0	-	0	-
9	150.0	21,753	161.3	0	-	0	-
6,221	106.0	16,654,057	109.9	25	78.1	61,882	71.6
220	82.1	2,655,765	77.4	0	0.0	0	0.0
4	200.0	83,000	188.6	0	-	0	-
135	90.6	2,202,331	89.6	0	0.0	0	0.0
42	80.8	831,987	67.4	0	-	0	-
437	95.0	2,346,306	99.8	0	-	0	-
404	92.4	904,781	92.4	2	-	2,872	-
10	83.3	223,000	80.2	0	-	0	-
2	200.0	15,000	150.0	0	-	0	-
4	400.0	60,393	731.1	0	-	0	-
2	100.0	152,000	63.3	0	-	0	-
6	85.7	340,000	91.4	0	-	0	-
6	100.0	246,776	89.0	0	-	0	-
48	76.2	351,810	75.2	0	-	0	-
1,320	90.4	10,413,148	85.7	2	66.7	2,872	17.6
1,705	100.9	27,020,493	98.8	4	40.0	10,970	5.3
14,062	96.4	89,086,336	94.2	73	88.0	316,136	52.3

6. 金融機関別

金融機関	保 証 承 諾		保 証 承 諾				当 月 末 保 証 債 務 残 高	
	当 月 中		年 度 中 累 計				件 数	構 成 比
	件 数	金 額	件 数	金 額	前 年 比			
件 数					金 額	件 数	金 額	
宮 崎 銀 行	154	1,338,950	841	7,330,015	89.9	79.1	6,242	44.39
鹿 児 島 銀 行	27	115,200	93	617,030	112.0	66.5	516	3.67
大 分 銀 行	2	6,300	7	44,300	70.0	63.0	42	0.30
肥 後 銀 行	1	4,000	2	84,000	100.0	84.0	8	0.06
福 岡 銀 行	0	0	6	80,500	75.0	54.8	48	0.34
西 日 本 シ テ ィ 銀 行	7	87,000	39	367,470	61.9	57.1	321	2.28
小 計	191	1,551,450	988	8,523,315	89.7	76.4	7,177	51.04
宮 崎 太 陽 銀 行	69	436,870	387	2,880,654	77.6	79.2	2,926	20.81
南 日 本 銀 行	5	48,000	24	167,340	126.3	72.8	143	1.02
小 計	74	484,870	411	3,047,994	79.3	78.8	3,069	21.82
宮 崎 信 用 金 庫	24	143,430	115	732,040	188.5	189.1	646	4.59
都 城 信 用 金 庫	19	84,250	71	431,100	109.2	106.5	444	3.16
延 岡 信 用 金 庫	50	260,650	185	1,062,110	143.4	140.5	917	6.52
高 鍋 信 用 金 庫	46	341,910	236	1,201,262	141.3	124.7	1,207	8.58
南 郷 信 用 金 庫	23	94,950	67	276,740	304.5	213.6	340	2.42
信 金 中 央 金 庫	0	0	0	0	-	-	0	-
小 計	162	925,190	674	3,703,252	151.8	140.2	3,554	25.27
宮 崎 県 南 部 信 用 組 合	0	0	5	13,500	62.5	65.9	44	0.31
熊 本 県 信 用 組 合	4	43,500	29	191,300	131.8	144.1	106	0.75
全 国 信 用 組 合 連 合 会	0	0	0	0	-	-	0	-
小 計	4	43,500	34	204,800	113.3	133.6	150	1.07
み ず ほ 銀 行	0	0	2	49,000	-	-	33	0.23
三 菱 東 京 U F J 銀 行	0	0	1	15,000	50.0	25.0	14	0.10
三 井 住 友 銀 行	0	0	0	0	-	-	3	0.02
小 計	0	0	3	64,000	150.0	106.7	50	0.36
商 工 組 合 中 央 金 庫	1	8,000	4	56,000	44.4	34.1	62	0.44
日 本 政 策 金 融 公 庫	0	0	0	0	-	-	0	-
(旧 : 中 小 企 業 金 融 公 庫)	0	0	0	0	-	-	0	-
(旧 : 国 民 生 活 金 融 公 庫)	0	0	0	0	-	-	0	-
整 理 回 収 機 構	0	0	0	0	-	-	0	-
小 計	1	8,000	4	56,000	44.4	34.1	62	0.44
合 計	432	3,013,010	2,114	15,599,361	100.5	86.5	14,062	100.00

(単位：千円，%)

当月末保証 債務残高			代 位 弁 済								代位弁済率 (B)/(A)	
			当 月 中		年 度 中 累 計							
金 額(A)	前年比	構成比	件 数	金 額	件 数	前年比	金 額(B)	前年比	構成比	当月末	前年同期	
												47,599,536
4,120,144	104.1	4.62	1	920	2	28.6	3,866	5.2	1.22	0.09	1.89	
343,592	96.8	0.39	0	0	0	-	0	-	-	-	-	
134,350	100.3	0.15	0	0	1	-	2,911	-	0.92	2.17	-	
460,298	93.8	0.52	0	0	0	-	0	-	-	-	-	
2,311,463	89.3	2.59	0	0	5	250.0	32,993	149.5	10.44	1.43	0.85	
54,969,383	91.1	61.70	3	2,764	40	83.3	213,621	60.6	67.57	0.39	0.58	
16,122,167	96.6	18.10	0	0	10	52.6	45,996	24.6	14.55	0.29	1.12	
770,324	89.6	0.86	0	0	0	0.0	0	-	-	-	0.42	
16,892,491	96.3	18.96	0	0	10	50.0	45,996	24.1	14.55	0.27	1.09	
3,392,909	121.0	3.81	0	0	6	-	12,031	-	3.81	0.35	-	
1,621,278	96.8	1.82	2	7,353	3	50.0	10,080	65.9	3.19	0.62	0.91	
3,879,879	105.5	4.36	4	9,500	6	120.0	16,038	75.8	5.07	0.41	0.58	
5,096,275	101.5	5.72	0	0	3	150.0	6,108	635.6	1.93	0.12	0.02	
1,126,161	96.1	1.26	1	4,410	4	-	6,840	-	2.16	0.61	-	
0	-	-	0	0	0	-	0	-	-	-	-	
15,116,502	105.4	16.97	7	21,263	22	169.2	51,098	136.5	16.16	0.34	0.26	
94,386	98.9	0.11	0	0	0	-	0	-	-	-	-	
389,119	114.0	0.44	0	0	0	0.0	0	-	-	-	0.68	
0	-	-	0	0	0	-	0	-	-	-	-	
483,505	110.7	0.54	0	0	0	0.0	0	-	-	-	0.53	
665,450	98.6	0.75	0	0	0	-	0	-	-	-	-	
220,646	64.5	0.25	0	0	0	0.0	0	-	-	-	6.06	
95,593	87.8	0.11	0	0	0	-	0	-	-	-	-	
981,689	87.2	1.10	0	0	0	0.0	0	-	-	-	1.84	
642,767	80.6	0.72	0	0	1	-	5,421	-	1.71	0.84	-	
0	-	-	0	0	0	-	0	-	-	-	-	
0	-	-	0	0	0	-	0	-	-	-	-	
0	-	-	0	0	0	-	0	-	-	-	-	
0	-	-	0	0	0	-	0	-	-	-	-	
642,767	80.6	0.72	0	0	1	-	5,421	-	1.71	0.84	-	
89,086,336	94.2	100.00	10	24,027	73	88.0	316,136	52.3	100.00	0.35	0.64	

7. 市町村別

(単位：千円、%)

区分 市町村	保証承諾						当月末保証債務残高			
	当月中		年度中累計				件数	金額	前年比	
	件数	金額	件数	金額	前年比 件数	前年比 金額			件数	金額
宮崎市	141	956,270	775	5,753,190	96.5	78.7	5,280	35,730,939	96.5	96.8
都城市	59	532,750	253	2,142,960	93.0	80.9	2,044	13,117,016	93.7	87.8
延岡市	68	392,250	300	2,106,509	97.7	88.4	1,977	11,112,037	94.9	94.5
日南市	29	146,550	113	720,720	125.6	100.6	722	4,465,000	96.1	95.3
小林市	13	73,400	71	440,870	118.3	126.9	458	2,608,252	101.8	91.9
日向市	24	108,600	137	1,051,540	117.1	106.6	796	5,041,980	96.0	96.8
串間市	8	41,700	37	184,100	123.3	90.9	235	1,179,024	98.3	89.7
西都市	12	107,330	64	512,520	86.5	86.5	420	2,442,626	98.6	91.4
えびの市	4	28,000	16	227,700	228.6	255.8	129	781,768	90.8	83.8
市計	358	2,386,850	1,766	13,140,109	100.3	86.0	12,061	76,478,642	95.9	94.1
三股町	9	64,800	46	341,140	93.9	102.4	286	1,903,832	107.1	101.8
高原町	1	5,000	7	99,000	70.0	69.1	90	704,947	91.8	93.7
国富町	10	72,250	42	269,990	93.3	75.6	191	902,122	99.0	79.4
綾町	1	4,000	12	112,450	100.0	180.4	90	569,206	108.4	111.1
高鍋町	6	87,800	33	262,270	94.3	103.7	259	1,422,012	98.9	105.2
新富町	15	149,960	54	358,642	163.6	136.9	219	1,438,808	97.8	87.0
西米良村	2	24,000	2	24,000	50.0	30.8	15	157,778	93.8	56.8
木城町	2	13,400	17	73,680	242.9	153.3	51	328,674	124.4	117.2
川南町	4	29,200	23	170,800	85.2	51.0	181	1,626,603	95.8	90.9
都農町	5	11,900	14	83,000	77.8	63.9	83	499,457	89.2	86.8
門川町	9	73,550	39	249,910	88.6	73.3	248	1,708,133	96.9	101.1
諸塚村	0	0	5	27,000	250.0	337.5	5	33,815	500.0	229.8
椎葉村	1	1,800	4	20,800	400.0	94.5	28	136,173	103.7	102.6
美郷町	0	0	5	55,500	250.0	698.1	21	128,687	91.3	83.4
高千穂町	6	64,500	33	235,670	100.0	113.0	154	732,948	97.5	98.3
日之影町	2	21,000	6	44,000	60.0	44.1	48	222,223	98.0	95.6
五ヶ瀬町	1	3,000	6	31,400	50.0	44.2	32	92,276	91.4	64.6
町村計	74	626,160	348	2,459,252	101.2	89.1	2,001	12,607,694	99.3	94.7
県外	0	0	0	0	-	-	0	0	-	-
合計	432	3,013,010	2,114	15,599,361	100.5	86.5	14,062	89,086,336	96.4	94.2

8. 業種別

(単位：千円, %)

区分 業種	保証承諾						当月末保証債務残高				代位弁済			
	当月中		年度中累計								年度中累計			
	件数	金額	件数	金額	前年比	構成比	件数	金額	前年比	構成比	件数	金額	前年比	構成比
製造業	55	505,550	233	2,344,255	97.8	15.03	1,534	11,603,024	90.9	13.02	11	57,920	61.9	18.32
食料品工業	18	273,550	67	952,025	112.5	6.10	456	4,525,015	100.6	5.08	0	0	0.0	-
繊維品工業	1	5,000	10	126,000	169.1	0.81	48	503,643	107.5	0.57	0	0	0.0	-
木材木製品工業	2	16,000	26	282,400	53.7	1.81	145	1,206,729	72.1	1.35	0	0	-	-
家具建具工業	3	26,000	14	94,300	81.7	0.60	98	371,085	92.1	0.42	2	4,464	-	1.41
紙工業	0	0	0	0	0.0	-	11	38,079	87.6	0.04	0	0	-	-
印刷製本業	5	43,000	15	143,700	110.4	0.92	93	630,329	87.8	0.71	3	39,846	-	12.60
化学工業	0	0	3	24,500	490.0	0.16	7	90,897	101.7	0.10	0	0	-	-
石油石炭工業	0	0	0	0	-	-	1	3,000	11.0	0.00	0	0	-	-
ゴム工業	1	10,000	6	74,000	131.2	0.47	44	379,036	87.1	0.43	0	0	0.0	-
皮革工業	0	0	0	0	-	-	0	0	-	-	0	0	-	-
窯業	1	10,000	5	71,000	77.8	0.46	39	440,752	89.8	0.49	0	0	-	-
機械工業	5	21,800	12	41,900	36.5	0.27	85	677,688	84.5	0.76	0	0	-	-
電気機器工業	1	15,000	3	176,000	596.6	1.13	29	410,532	63.9	0.46	0	0	-	-
車輛工業	0	0	1	8,000	10.4	0.05	8	82,260	95.7	0.09	0	0	-	-
船舶工業	0	0	4	14,000	280.0	0.09	13	35,660	101.7	0.04	0	0	-	-
金属工業	4	26,500	14	80,000	79.3	0.51	114	921,628	82.5	1.03	0	0	0.0	-
その他の工業	14	58,700	53	256,430	115.8	1.64	343	1,286,693	103.9	1.44	6	13,610	1,366.2	4.30
農林漁業	7	48,950	36	316,920	81.3	2.03	171	1,000,712	99.8	1.12	1	1,240	14.9	0.39
鉱業	0	0	1	75,000	110.3	0.48	10	181,056	125.2	0.20	0	0	-	-
建設業	142	953,020	681	4,766,480	87.0	30.56	3,181	16,251,479	95.4	18.24	11	32,976	68.9	10.43
卸売業	39	324,800	195	1,993,770	88.1	12.78	1,165	9,200,273	91.6	10.33	13	65,031	69.7	20.57
小売業	59	278,350	315	1,652,690	81.7	10.59	2,244	10,280,799	90.7	11.54	7	19,259	10.8	6.09
飲食業	37	171,060	176	745,522	110.7	4.78	1,320	4,970,684	96.0	5.58	11	34,580	128.1	10.94
運送倉庫業	6	41,960	41	418,360	78.6	2.68	336	2,812,601	91.1	3.16	1	3,152	-	1.00
サービス業	68	484,520	320	2,115,404	82.0	13.56	2,576	15,635,428	96.1	17.55	16	98,287	66.0	31.09
不動産業	14	182,800	77	798,660	77.9	5.12	641	6,576,923	106.0	7.38	0	0	0.0	-
その他の産業	5	22,000	39	372,300	61.5	2.39	884	10,573,356	91.9	11.87	2	3,691	-	1.17
合計	432	3,013,010	2,114	15,599,361	86.5	100.00	14,062	89,086,336	94.2	100.00	73	316,136	52.3	100.00

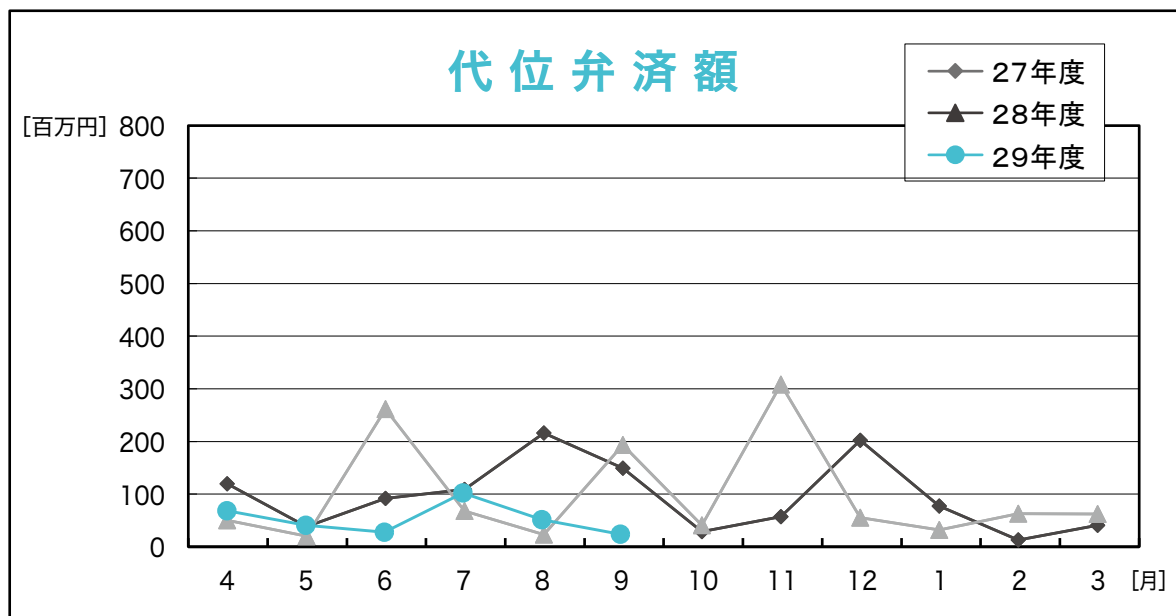
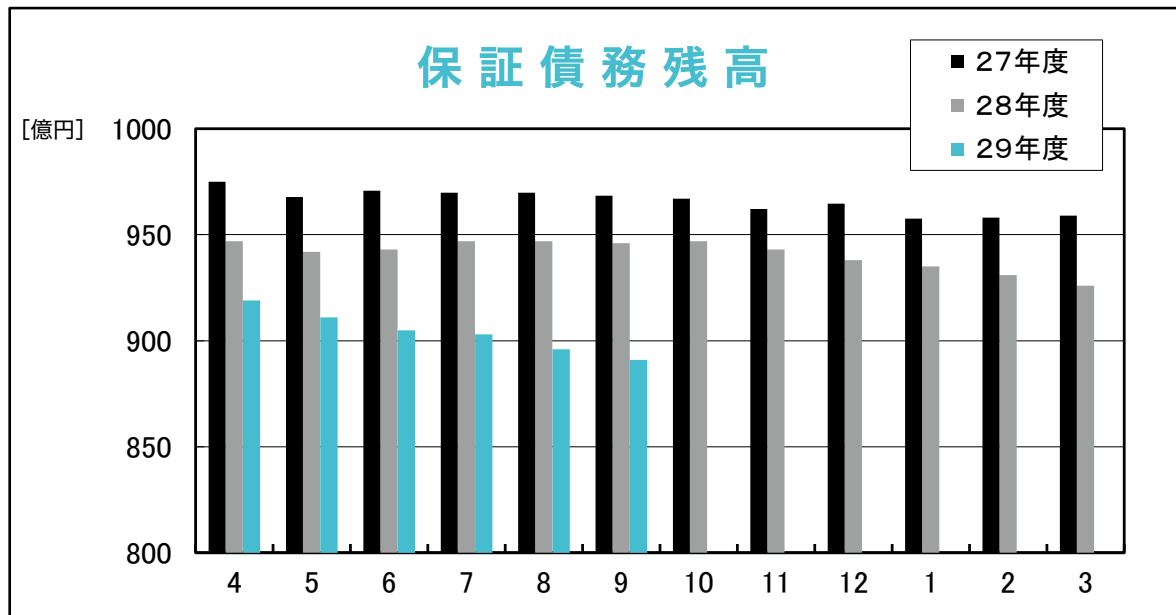
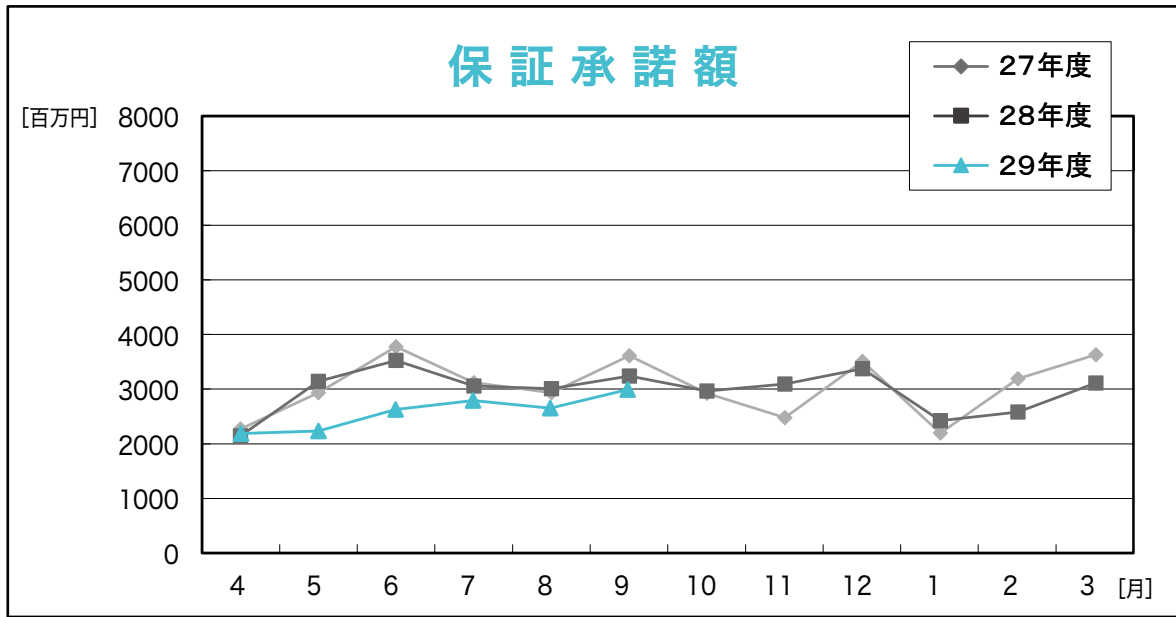

R A N K I N G

～ 平成29年9月 保証承諾（金額別）上位100店舗 ～

(単位：千円，%)

順位	金融機関名		保証承諾額		
			件数	金額	前年比
1	宮銀	日向	42	371,650	98.9
2	宮銀	小林	31	321,200	201.9
3	宮銀	都城北	19	291,460	94.8
4	宮銀	佐土原	31	288,150	91.2
5	宮銀	宮崎	21	286,230	90.3
6	宮銀	赤江	16	276,200	86.7
7	延岡信金	北	43	266,300	355.1
8	宮銀	都城	15	260,540	67.6
9	宮銀	東宮崎	27	228,860	71.0
10	宮銀	橘通	30	224,450	49.2
11	鹿児島	宮崎	31	222,780	72.4
12	宮銀	日向東	20	215,520	152.3
13	宮崎太陽	延岡	11	199,944	211.5
14	宮崎太陽	北	12	198,000	88.2
15	宮銀	国富	30	191,890	173.3
16	高鍋信金	新富	31	188,852	383.5
17	宮崎信金	本店	20	177,200	402.7
18	延岡信金	本店	25	174,250	225.4
19	宮銀	谷頭	17	173,900	66.6
20	宮崎太陽	本店	20	169,640	84.4
21	宮銀	大塚中央	30	168,900	103.4
22	宮銀	延岡	18	168,855	65.8
23	宮銀	高岡	14	161,700	145.0
24	宮銀	新富	21	157,390	97.6
25	宮銀	祇園町	21	151,500	244.2
26	宮銀	油津	17	150,450	58.7
27	高鍋信金	西都	17	148,660	131.3
28	宮銀	高千穂	17	146,370	82.3
29	宮銀	妻ヶ丘	18	144,160	98.2
30	宮銀	都北町	12	143,300	90.3
31	西日本	都城	13	143,000	105.5
32	宮崎太陽	青葉町	20	142,500	96.2
33	宮銀	鷹尾	17	142,000	58.3
34	鹿児島	小林	14	142,000	213.5
35	宮銀	本店	18	141,600	20.6
36	高鍋信金	本店	17	139,000	178.9
37	熊本信組	高千穂	21	138,300	156.6
38	延岡信金	一ヶ岡	27	138,000	110.5
39	西日本	宮崎	19	136,970	46.8
40	宮崎太陽	飫肥	12	136,430	226.3
41	都城信金	高城	9	136,200	133.8
42	宮銀	西都	20	134,430	84.6
43	延岡信金	安賀多	26	133,700	119.1
44	宮銀	大島	16	129,700	139.1
45	南日本	都城	16	128,500	62.8
46	宮銀	大工町	7	128,300	56.4
47	宮銀	恒富	15	127,900	39.9
48	宮銀	門川	16	125,660	96.4
49	宮銀	平和台	16	125,380	114.7
50	宮銀	南宮崎	13	120,300	176.5

順位	金融機関名		保証承諾額		
			件数	金額	前年比
51	宮崎太陽	住吉	12	119,800	124.9
52	宮銀	吾田	15	113,750	153.9
53	都城信金	本店	17	111,200	156.0
54	宮崎太陽	西都	13	109,000	46.2
55	宮崎信金	和知川原	13	105,200	137.3
56	延岡信金	西階	17	102,700	75.8
57	宮銀	三股	19	101,290	77.7
58	宮銀	柳丸	12	101,100	45.0
59	延岡信金	出北	17	97,500	72.7
60	宮崎太陽	国富	11	93,100	48.8
61	宮崎太陽	財光寺	16	91,000	68.0
62	宮崎太陽	平和台	9	88,850	122.6
63	宮銀	都農	14	88,500	82.0
64	宮崎太陽	城ヶ崎	9	88,500	85.3
65	西日本	延岡	7	87,500	40.6
66	宮崎太陽	油津	12	87,400	322.5
67	宮銀	住吉	12	87,100	74.6
68	宮銀	高崎	9	85,600	68.5
69	宮崎信金	神宮	17	84,710	218.3
70	宮崎太陽	佐土原	9	83,900	113.7
71	福岡	宮崎	6	80,500	61.0
72	肥後	宮崎	1	80,000	100.0
73	鹿児島	都城	20	79,800	38.8
74	延岡信金	駅前	15	79,600	230.7
75	宮崎太陽	串間	11	79,500	176.7
76	宮銀	高鍋	8	78,900	124.6
77	宮崎太陽	堀川町	13	78,520	152.6
78	宮崎信金	大淀	9	77,200	270.9
79	宮崎信金	大塚	9	73,500	122.2
80	宮銀	川南	11	71,700	58.6
81	宮銀	田野	8	71,100	62.1
82	宮銀	清武	17	71,000	74.9
83	延岡信金	南延岡	15	70,060	112.1
84	宮銀	一の宮	9	69,600	142.0
85	宮銀	出北	7	68,100	198.3
86	高鍋信金	木城	17	67,680	451.2
87	宮崎太陽	南延岡	6	67,500	70.7
88	宮崎太陽	青島	5	67,000	335.0
89	宮崎太陽	都城	8	67,000	109.1
90	宮崎太陽	都城北	8	66,700	741.1
91	南郷信金	飫肥	12	66,550	153.5
92	宮崎太陽	鷹尾	12	65,500	130.7
93	宮銀	花ヶ島	5	63,500	125.7
94	高鍋信金	大工町	17	63,150	195.5
95	南郷信金	串間	16	63,100	157.8
96	宮崎太陽	日向	10	62,500	40.3
97	宮銀	大淀	12	60,600	45.2
98	宮崎太陽	南	5	60,000	71.9
99	高鍋信金	宮崎東	14	60,000	156.7
100	宮銀	希望ヶ丘	9	59,150	98.7

◆ 店舗名については略称で表記しております。

R A N K I N G

～ 平成29年9月末 保証債務残高（金額別）店舗 ～

（単位：千円，％）

順位	3月末 グループ	金融機関名	保証債務残高		
			件数	金額	対3月末 伸張率
1	1	宮銀 本店	233	2,730,698	90.5
2	1	宮銀 橘通	237	2,048,205	98.0
3	1	宮銀 大工町	109	1,755,698	101.4
4	1	宮銀 日向	205	1,685,160	96.7
5	1	宮銀 都城北	175	1,616,377	98.3
6	1	宮銀 小林	218	1,589,522	94.1
7	1	宮銀 都城	161	1,559,080	86.5
8	1	宮銀 油津	181	1,511,254	93.4
9	1	宮銀 東宮崎	174	1,386,419	95.1
10	1	鹿児島 宮崎	200	1,317,237	100.9
11	1	宮銀 延岡	173	1,292,161	90.7
12	1	宮銀 西都	156	1,222,327	88.0
13	1	西日本 宮崎	165	1,196,217	86.7
14	1	宮銀 佐土原	135	1,173,464	98.2
15	1	宮銀 日向東	148	1,144,476	94.7
16	1	宮銀 大塚中央	195	1,093,005	95.1
17	1	宮銀 鷹尾	191	1,078,481	78.4
18	1	宮銀 祇園町	162	1,062,724	94.0
19	1	宮崎太陽 本店	136	1,054,546	107.8
20	1	宮銀 赤江	103	1,051,544	101.3
21	1	宮銀 宮崎	113	1,034,429	96.5
22	1	宮崎太陽 延岡	100	995,590	106.3
23	1	宮銀 門川	110	986,698	99.4
24	1	宮銀 恒富	133	980,625	90.1
25	1	鹿児島 都城	108	907,639	103.0
26	1	宮崎太陽 北	105	886,148	99.3
27	1	宮銀 新富	98	881,051	99.0
28	1	宮銀 大淀	99	866,907	91.5
29	1	宮銀 住吉	83	823,913	97.2
30	1	宮銀 三股	130	806,081	98.5
31	1	宮銀 都北町	89	801,225	88.5
32	1	宮銀 谷頭	99	785,003	92.2
33	1	宮銀 串間	95	761,509	90.2
34	2	延岡信金 北	136	735,797	111.4
35	2	宮崎信金 本店	78	726,409	107.4
36	1	宮銀 川南	78	723,719	86.9
37	2	宮銀 吾田	129	713,618	101.0
38	2	宮銀 妻ヶ丘	134	702,286	95.5
39	2	宮崎太陽 西都	130	696,803	98.2
40	2	みずほ銀 宮崎	32	662,645	105.6
41	2	宮銀 南宮崎	94	651,892	105.8
42	2	商工中金 宮崎	62	642,767	90.1
43	2	南日本 都城	109	641,922	101.5
44	2	鹿児島 日南	58	640,588	97.7
45	2	宮崎太陽 青葉町	91	626,071	101.9
46	2	宮銀 国富	94	618,504	91.0
47	2	宮銀 柳丸	84	617,014	100.1
48	2	宮崎太陽 都城	107	611,666	97.4
49	2	延岡信金 本店	148	611,502	115.0
50	2	西日本 都城	94	594,311	90.4

順位	3月末 グループ	金融機関名	保証債務残高		
			件数	金額	対3月末 伸張率
51	2	宮銀 高千穂	121	581,065	97.7
52	2	宮崎太陽 南	104	568,850	92.7
53	2	宮銀 高岡	79	565,808	97.9
54	2	宮銀 平和台	91	560,142	91.6
55	2	宮銀 高城	105	555,823	95.7
56	3	鹿児島 小林	55	530,296	114.3
57	2	宮銀 大島	79	529,486	96.7
58	2	宮銀 高鍋	89	527,734	103.1
59	2	延岡信金 一ヶ岡	122	524,012	99.4
60	2	宮崎太陽 高鍋	79	522,889	96.4
61	2	西日本 延岡	62	520,935	94.7
62	2	宮崎太陽 日向	88	513,418	90.4
63	2	宮崎太陽 都北町	92	512,119	97.4
64	2	宮銀 高崎	70	502,796	94.0
65	2	宮銀 清武	95	492,581	84.9
66	2	延岡信金 安賀多	122	485,289	95.5
67	3	高鍋信金 川南	66	482,098	100.8
68	3	宮銀 一の宮	73	479,616	105.1
69	3	宮崎信金 神宮	80	469,321	98.2
70	3	高鍋信金 本店	111	462,493	101.3
71	2	宮銀 神宮	50	460,583	84.6
72	3	宮銀 田野	50	455,944	97.5
73	3	福岡 宮崎	46	451,380	94.6
74	3	宮崎太陽 住吉	49	441,034	113.7
75	3	宮崎太陽 財光寺	101	425,571	99.8
76	3	宮銀 木花	68	421,349	95.4
77	3	宮崎太陽 三股	52	420,492	96.6
78	3	都城信金 本店	107	420,146	99.8
79	3	宮崎信金 大塚	51	413,370	104.3
80	2	宮銀 霧島町	56	408,580	73.7
81	3	延岡信金 出北	98	406,291	96.6
82	3	宮崎太陽 鷹尾	64	406,257	101.2
83	3	延岡信金 駅前	105	401,315	94.2
84	3	宮銀 飯野	64	400,008	86.1
85	3	宮崎太陽 延岡中央	65	382,634	93.3
86	3	延岡信金 西階	98	379,490	97.1
87	3	宮崎太陽 国富	72	365,367	93.7
88	3	宮銀 南延岡	72	364,518	95.2
89	3	宮崎太陽 南延岡	67	346,433	104.9
90	3	宮崎太陽 清武	61	340,326	96.7
91	3	延岡信金 南延岡	88	336,185	97.2
92	3	高鍋信金 新富	79	335,733	106.0
93	3	宮崎太陽 城ヶ崎	70	335,024	101.1
94	4	宮崎信金 和知川原	72	332,968	119.7
95	4	高鍋信金 西都	70	331,710	119.4
96	3	鹿児島 日向	38	324,746	99.8
97	3	宮銀 都農	54	322,268	86.5
98	3	宮銀 財光寺	51	320,766	106.8
99	3	宮銀 出北	68	320,744	89.0
100	3	宮崎信金 西都	80	315,408	94.9

◆グループ分け及び保証債務残高伸張率につきましては、保証月報[平成28年8月号]のinformation【「保証債務残高伸張率ランキング表彰」について】をご覧ください。

RANKING

～ 平成29年9月末 保証債務残高（金額別）店舗 ～

（単位：千円，％）

順位	3月末 %→7	金融機関名	保証債務残高		
			件数	金額	対3月末 伸張率
101	4	高鍋信金 高原	27	314,714	110.6
102	4	宮崎信金 清武	52	310,598	109.9
103	3	宮崎太陽 小林	67	304,274	95.3
104	3	宮銀 土々呂	41	302,245	86.4
105	3	宮崎太陽 平和台	61	297,434	98.0
106	3	高鍋信金 日向	79	295,061	90.6
107	4	宮崎信金 大淀	68	293,080	118.2
108	4	宮崎太陽 堀川町	68	290,009	105.0
109	4	宮崎太陽 大工町	65	285,558	98.1
110	3	宮銀 加納	45	284,613	93.3
111	3	宮崎太陽 佐土原	63	283,907	80.9
112	4	宮崎太陽 串間	48	273,380	91.5
113	4	宮崎太陽 京塚	55	272,999	95.1
114	4	高鍋信金 大工町	88	260,307	103.7
115	4	宮崎太陽 赤江	60	258,003	93.5
116	4	熊本信組 高千穂	76	257,292	86.2
117	4	都城信金 三股	53	255,613	112.1
118	4	高鍋信金 宮崎北	58	252,363	97.4
119	4	宮崎太陽 船塚	48	251,237	96.3
120	4	鹿児島 延岡	33	249,156	99.6
121	4	宮崎太陽 大塚	57	249,005	89.7
122	4	宮崎太陽 門川	66	246,593	84.2
123	4	宮崎太陽 花ヶ島	52	242,777	93.9
124	4	宮銀 綾	53	233,280	105.1
125	4	南郷信金 串間	74	231,445	93.5
126	4	宮崎太陽 田野	42	231,399	96.7
127	4	高鍋信金 宮崎東	69	228,494	101.9
128	4	宮崎太陽 アートセンター	58	227,111	89.5
129	4	宮崎太陽 青島	42	223,010	98.0
130	4	高鍋信金 日知屋	45	222,690	100.7
131	4	宮崎太陽 飫肥	50	221,450	103.2
132	4	高鍋信金 小林	56	219,406	85.5
133	4	宮崎太陽 都農	31	216,542	86.2
134	4	宮銀 希望ヶ丘	44	214,052	95.6
135	4	大分 延岡	27	213,342	102.6
136	4	宮銀 高原	47	208,605	89.3
137	4	都城信金 鷹尾	67	206,937	103.5
138	4	三菱東京 福岡	13	204,246	71.2
139	4	宮崎信金 生目	60	199,493	103.8
140	4	都城信金 沖水	56	196,356	101.4
141	4	宮崎太陽 出北	62	192,334	99.3
142	4	都城信金 高城	42	191,414	94.6
143	4	宮崎信金 赤江	56	185,932	96.9
144	4	南郷信金 飫肥	40	183,052	113.3
145	4	高鍋信金 住吉	33	176,776	97.8
146	4	宮崎太陽 西佐土原	43	174,173	94.1
147	4	宮銀 中央市場	25	166,242	108.6
148	4	宮銀 花ヶ島	34	165,620	99.3
149	4	都城信金 一万城	50	165,522	104.8
150	4	高鍋信金 佐土原	41	155,476	93.8

順位	3月末 %→7	金融機関名	保証債務残高		
			件数	金額	対3月末 伸張率
151	4	高鍋信金 大島	40	155,285	93.7
152	4	宮崎太陽 油津	42	150,937	122.2
153	4	宮崎信金 吉村	49	146,331	106.9
154	4	宮崎太陽 日向北	49	146,039	85.1
155	4	高鍋信金 木城	31	144,949	138.4
156	4	高鍋信金 上町	60	142,201	105.4
157	4	南郷信金 北郷	39	141,231	94.9
158	4	高鍋信金 門川	31	140,664	119.1
159	4	高鍋信金 宮崎南	46	140,399	77.8
160	4	高鍋信金 えびの	41	140,256	86.4
161	4	宮崎太陽 大塚北	36	137,038	95.1
162	4	宮崎太陽 高千穂	34	135,571	94.7
163	4	熊本信組 北方	30	131,827	112.2
164	4	宮崎太陽 都城北	35	130,908	118.6
165	4	大分 宮崎	15	130,250	88.3
166	4	宮崎太陽 あやめ原	33	122,790	105.6
167	4	南郷信金 駅前	24	120,359	110.6
168	4	都城信金 祝吉	43	118,999	96.6
169	4	南郷信金 油津	43	118,393	90.3
170	4	高鍋信金 財光寺	30	115,158	112.7
171	4	南郷信金 本店	49	111,668	92.3
172	4	南日本 宮崎	31	111,619	94.3
173	4	高鍋信金 国富	33	104,022	110.8
174	4	高鍋信金 都農	21	102,324	96.9
175	4	高鍋信金 清武	31	102,078	99.4
176	4	宮崎太陽 宮崎市場	25	97,168	77.5
177	4	三井住友 鹿児島	3	95,593	93.5
178	4	肥後 宮崎	4	91,780	95.6
179	4	南郷信金 田野	26	88,295	82.5
180	4	鹿児島 えびの	15	83,965	131.3
181	4	高鍋信金 本郷	21	71,619	92.6
182	4	都城信金 高崎	26	66,293	97.5
183	4	南郷信金 木花	16	60,807	147.4
184	4	南部信組 日南	23	52,602	110.3
185	4	南郷信金 大堂津	19	46,470	86.3
186	4	鹿児島 財部	5	42,445	94.9
187	4	肥後 湯前	3	41,950	67.4
188	4	南部信組 串間	15	30,504	85.8
189	4	南郷信金 目井津	10	24,444	91.5
190	4	鹿児島 栗野	1	16,654	92.1
191	4	三菱東京 麴町中央	1	16,400	66.1
192	4	南日本 末吉	1	11,778	96.1
193	4	南部信組 本店	6	11,280	86.7
194	4	宮崎太陽 南鹿児島	1	9,286	92.9
195	4	福岡 二日市	2	8,918	94.7
196	4	南日本 志布志	2	5,006	92.3
197	4	鹿児島 志布志	1	3,320	90.2
198	4	鹿児島 末吉	1	2,900	85.2
199	4	みずほ銀 麴町	1	2,805	14.4
200	4	鹿児島 岩川	1	1,200	84.7

information

経営支援強化促進補助金事業(専門家派遣事業)について

県内の保証協会利用のある中小企業・小規模事業者が抱える経営上の課題に対して、知識や経験を有する専門家の指導・助言をもとに、保証協会や金融機関が事業者と一体となって解決を図り、当該事業者の事業を改善することで、事業の更なる発展を促進しています。

この事業は「信用保証協会中小企業・小規模事業者経営支援強化促進補助金事業」の対象となっており、専門家派遣費用等の3分の2については国が補助を行い、残りの3分の1については保証協会が補助するため、事業者の負担は生じません。ただし、専門家派遣後に取り組み改善策の内容によっては、事業者負担が生じることもあります。

対象企業

- ・保証協会を利用している県内企業（創業予定者は利用の見込みがある企業）
かつ
- ①返済緩和等の条件変更をしている企業や経営の安定に支障をきたしている企業
- ②創業者（創業予定者を含む）
- ③事業承継を予定している企業
- ④生産性の向上に取り組む企業

お取引企業の経営の安定のために、是非当事業の積極的なご利用をお勧めいたしますよう、お願いいたします。

何とかなしたい!!とお考えの中小企業・小規模事業者の皆さん!
保証協会にご相談ください。
専門家と一緒にチカラになります!

経営支援 創業支援 事業承継 生産性向上

そんなあなたを4つの柱で支えます

どうぞ、お気軽にご相談ください

お問い合わせ先
宮崎県信用保証協会 経営支援部まで
〒890-0804 宮崎市宮田町2番23号
TEL. 0985-89-0022

多くの事業者様から
「思い切って相談してみた良かった」
との声をいただいております

良い思いが
いっせいで
スッキリした

上が上が、
もうけが出て来た

設備へ投資して
従業員から喜ばれ、
仕事が増えた

これで
手帳にも
余裕が出て
来てる

だれでも利用できるの?

保証協会をご利用中か、事業をはじめるにあたって保証協会のご利用をお考えの方がご利用いただけます

専門家ってどんな人たち?

中小企業診断士、弁護士、司法書士、税理士、社会保険労務士などの国家資格者や、IT 専門家、広告プランナーなど、あらゆる分野に通じた、安心で信頼できる方々です

ご相談からの流れ

ご 相 談	信用保証協会のみか、金融機関、商工会、商工連携所、税理士などでも相談をお受けいたします。
現 状 分 析	相談内容に応じ、専門家を選定します。
現 状 分 析	自務を前提の上、保証協会職員と専門家とでお話しし、書類的な現状分析とアドバイスをいたします。
現 状 分 析	さらによく見て欲しいのご希望の場合、
経 営 診 断	専門家による経営診断を行い、「経営診断書」をお作りします。
経 営 診 断	その結果、経営改善に向けた具体的な計画をやる必要があると判断された場合、
経 営 改 善 計 画 の 策 定	専門家の企業により「経営改善計画書」をお作りします。
経 営 改 善 計 画 の 策 定	改善計画を作ったら終わり、ではありません。
経 営 改 善 計 画 の 策 定	定期的に、あるいは必要に応じて、改善計画の進み具合を確認、進捗するための会議を行うなどし実施性を高めめます。
フ ォ ロ ー ア ッ プ	

宮崎県信用保証協会「専門家派遣事業」は、国の「平成29年度信用保証協会中小企業・小規模事業者経営支援強化促進補助金」の事業事業となっております。

宮崎県信用保証協会 <http://www.miyazaki-cgo.or.jp>

【お問い合わせ先】
(経営支援部) TEL. 0985-89-0022

人材育成について

当協会では、職員の業務知識習得及び能力向上のため、全国信用保証協会連合会主催（委託機関：株式会社経済法令研究所）の信用調査検定プログラムに参加しております。

【信用調査検定とは】

協会職員の審査知識の習熟度を客観的に測定すると共に、均質的な能力及びモチベーションの向上を図るため、平成20年度に全国信用保証協会連合会（委託機関：株式会社経済法令研究所）により創設されたものです。

信用保証制度は、各方面から中小企業金融の中核的な役割を期待されており、目利きを活かしたきめ細やかな対応や経営改善、事業再生に向けた対応が求められております。このような、信用保証制度の多様化や業務範囲の拡大等に伴う均質的な能力向上の必要性から当該検定が創設されました。現在では、全国ほぼ全ての信用保証協会が参加しており、全国統一的な業務知識習得の手法として活用されております。

【検定試験詳細】

- ・ ベイシス 財務諸表の基礎+基本的な財務分析の知識（銀行業務検定4級程度）
+ 中小企業をめぐる動向や課題（中小企業白書、小規模企業白書）
- ・ アドバンス 財務諸表の見方+応用的な財務分析の知識（銀行業務検定3級程度）
+ 中小企業をめぐる動向や課題（中小企業白書、小規模企業白書）
- ・ マスター 企業力評価と企業支援に関する知識（銀行業務検定2級程度）+ 経済時事情勢、会計情報等の知識+ 中小企業をめぐる動向や課題（中小企業白書、小規模白書）
スキル、プレゼンテーションスキルの習得

【当協会の取り組みと実績】

検定試験種類	過年度合格者	平成29年度受験予定者
ベイシス	17名	2名
アドバンス	20名	1名
マスター	8名	3名

今後も引き続き、職員の能力向上の一環として積極的に参加し、中小企業金融における適正・迅速な支援の実現に向けて取り組んでまいります。



©光プロダクション

(特別)相談窓口の設置について

当協会では、自然災害や大型倒産など、多くの中小企業・小規模事業者の皆さまが経営に支障を及ぼすと思われる事由が発生した場合、随時特別相談窓口等を開設し、ご相談をお受けしております。

平成29年9月末時点での相談窓口は以下のとおりです。ご相談は随時お受けしておりますので、お気軽にご利用ください。

【特別相談窓口】

- ・北朝鮮制裁措置に係る特別相談窓口
- ・デフレ脱却等特別相談窓口
- ・東日本大震災に関する特別相談窓口
- ・賃金水準上昇対策特別相談窓口
- ・平成28年熊本地震特別相談窓口

【相談窓口】

- ・皮革等相談窓口
- ・経営改善、資金繰り相談窓口
- ・英国におけるEU残留、離脱を問う国民投票の結果の影響関連相談窓口
- ・タカタ株式会社関連相談窓口

【お問い合わせ先】

(業務部) TEL. 0985-24-8253

* お 知 ら せ *

当協会では、各部直通電話を設置しておりますので、ご利用ください。

総 務 部

TEL (0985) 24-8251
FAX (0985) 32-2187

管 理 部

TEL (0985) 24-8252
FAX (0985) 22-4155

業 務 部

TEL (0985) 24-8253
FAX (0985) 24-8102

経 営 支 援 部

TEL (0985) 89-0022
FAX (0985) 22-4155

各種様式のホームページへの掲載について

当協会ホームページに、金融機関向けの“会員専用ページ”を設けております。こちらから各種様式のダウンロードが可能となっておりますので、是非ご利用ください。

● ホームページURL ●

<http://www.miyazaki-cgc.or.jp>

● アクセス方法 ●

トップページ → 会員専用ページ
→ ID・パスワードを入力してログイン

その他の内容も随時更新しておりますので、是非ご覧ください。

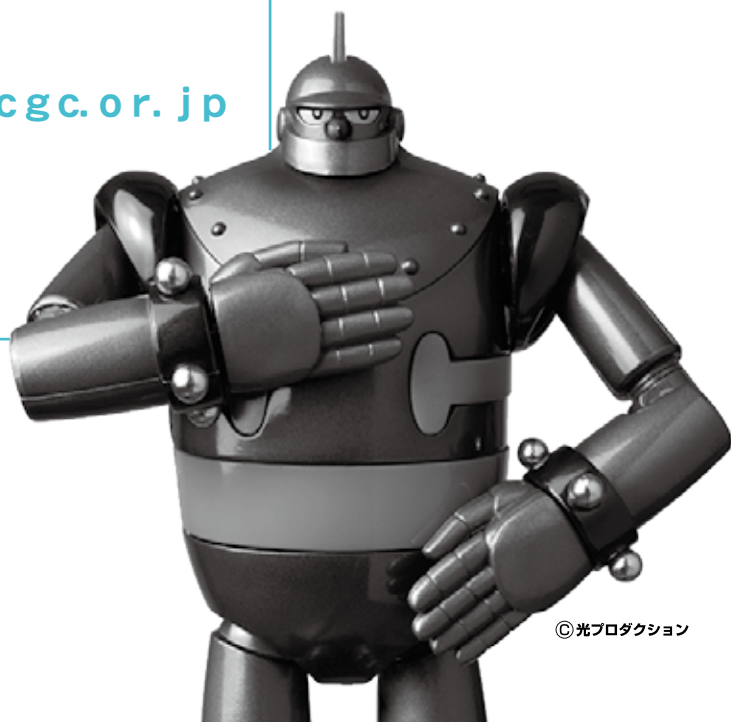



業務管轄区域のご案内

保証申込の相談、金融・経営相談などお気軽にご利用下さい。



〒880-0804 宮崎市宮田町2番23号

総務部 / TEL.(0985)24-8251 FAX.(0985)32-2187
 管理部 / TEL.(0985)24-8252 FAX.(0985)22-4155
 業務部 / TEL.(0985)24-8253 FAX.(0985)24-8102
 経営支援部 / TEL.(0985)89-0022 FAX.(0985)22-4155

業務部	業務1課	宮崎市、都城市
	業務2課	宮崎市、都城市以外県内全域
経営支援部	県内全域	

