

保証月報

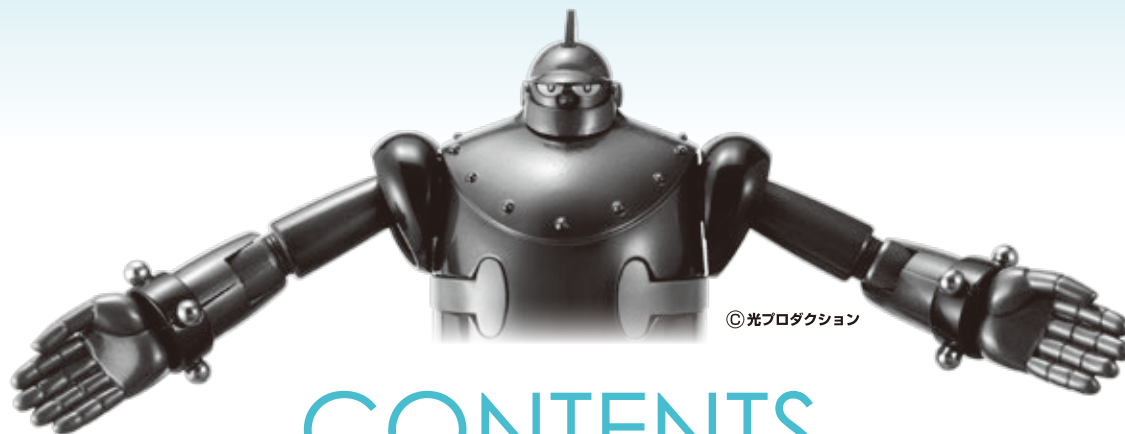



CONTENTS

令和4年1月 主要業務概況	1
令和3年度保証動向	1
保証状況	
1 金額別	2
2 期間別	2
3 資金使途別	3
4 新規・継続別	3
5 制度別	4～5
6 金融機関別	6～7
7 市町村別	8
8 業種別	9
グラフ（保証承諾額・保証債務残高・代位弁済額）	10
Ranking	11～13
～ information ～	14～16

保証月報をご覧いただくにあたってのご注意

- ◆個々の金額は、円単位の数字を百円単位で四捨五入し千円単位に直したものです。そのため、個々の金額の合計が、合計の金額にならない場合があります。
- ◆構成比の数字は、小数点第三位を四捨五入したものです。そのため、個々の構成比の合計がちょうど100%にならない場合があります。
- ◆保証状況につきましては、保証決定後の保証内容変更に伴い、表示される内容が変動することがあります。

なお、ご不明な点、お問い合わせ等がありましたら、総務部までご連絡下さい。

令和4年1月 主要業務概況

(単位：千円，%)

区分	当 月 中				当 月 末			
	件 数	金 額	対 前 年 比		件 数	金 額	対 前 年 比	
			件 数	金 額			件 数	金 額
保証申込	292	1,954,468	50.3	32.4	3,127	21,485,486	22.0	10.7
保証承諾	249	1,698,620	40.7	27.8	3,070	21,444,562	22.8	11.9
保証債務残高	-	-	-	-	22,980	222,071,832	104.4	99.1
代位弁済(元利)	9	117,786	450.0	4065.3	71	709,570	67.0	91.9
求償権残高	-	-	-	-	138	793,242	72.3	81.1

令和3年度 保証動向

(単位：千円，%)

区分 月別	保 証 承 諾						保 証 債 務 残 高						
	前 年 度			当 年 度			前 年 度			当 年 度			
	件数	金額	前年比	件数	金額	前年比	件数	金額	前年比	企業数	件数	金額	前年比
4	1,080	12,714,560	714.6	385	3,935,808	31.0	14,003	86,868,144	105.9	14,327	22,783	233,935,591	269.3
5	2,298	34,207,964	1353.8	243	1,618,653	4.7	15,234	108,889,065	134.0	14,348	22,792	232,848,833	213.8
6	2,534	36,858,635	1275.4	338	2,088,470	5.7	17,169	145,087,741	177.8	14,363	22,800	231,304,024	159.4
7	1,660	25,037,970	827.8	297	1,864,222	7.4	18,255	167,111,614	203.2	14,372	22,803	229,729,363	137.5
8	1,283	17,212,298	648.4	288	1,810,834	10.5	19,090	182,715,930	221.9	14,382	22,833	228,462,163	125.0
9	1,289	17,153,123	575.3	308	1,894,150	11.0	19,966	196,941,223	237.7	14,406	22,873	227,166,505	115.3
上期計	10,144	143,184,550	903.0	1,859	13,212,137	9.2	-	-	-	-	-	-	-
10	859	9,235,214	381.7	269	1,803,540	19.5	20,548	205,331,196	247.4	14,378	22,857	225,697,774	109.9
11	784	8,794,275	278.1	318	2,241,235	25.5	20,941	210,242,433	253.3	14,408	22,938	224,813,201	106.9
12	1,060	12,235,238	327.9	375	2,489,030	20.3	21,514	218,120,152	261.8	14,411	22,965	223,721,772	102.6
1	612	6,114,980	293.2	249	1,698,620	27.8	22,021	224,016,993	270.1	14,412	22,980	222,071,832	99.1
2	630	7,358,144	268.0				22,251	226,170,046	273.2				
3	1,073	13,728,916	283.2				22,610	231,782,792	278.1				
下期計	5,018	57,466,767	302.6	1,211	8,232,425	22.6	-	-	-	-	-	-	-
累 計	15,162	200,651,317	575.8	3,070	21,444,562	11.9	-	-	-	-	-	-	-

(単位：千円，%)

区分 月別	代 位 弁 済 額 (元 利)						対 債 務 者 回 収 (元 本)					
	前 年 度			当 年 度			前 年 度			当 年 度		
	件数	金額	前年比	件数	金額	前年比	件数	金額	前年比	件数	金額	前年比
4	21	147,680	544.5	5	27,199	18.4	3	45,690	177.6	4	25,400	55.6
5	18	125,487	191.2	8	75,575	60.2	8	29,128	97.1	9	38,518	132.2
6	6	18,041	62.8	2	36,206	200.7	7	41,009	231.0	3	25,706	62.7
7	13	134,684	153.6	6	35,599	26.4	12	45,250	191.4	8	23,696	52.4
8	15	94,914	136.6	5	83,039	87.5	8	18,690	94.8	5	58,804	314.6
9	6	12,610	15.6	5	39,694	314.8	10	22,006	60.8	1	19,202	87.3
上期計	79	533,416	148.4	31	297,313	55.7	48	201,771	131.9	30	191,327	94.8
10	15	108,287	426.7	12	135,210	124.9	7	34,821	91.9	7	23,341	67.0
11	9	101,745	82.0	6	113,345	111.4	2	13,534	35.1	4	16,067	118.7
12	1	26,120	46.3	13	45,917	175.8	9	43,520	138.1	3	36,409	83.7
1	2	2,897	4.7	9	117,786	4065.3	13	23,316	92.6	7	49,267	211.3
2	6	20,119	32.0				4	24,528	154.7			
3	3	4,439	6.9				6	34,327	203.0			
下期計	36	263,607	66.7	40	412,257	172.5	41	174,047	104.9	21	125,085	108.6
累 計	115	797,024	105.6	71	709,570	91.9	89	375,818	117.8	51	316,412	99.8

保証状況

1. 金額別

(単位：千円, %)

金額	区分	当月中				年度中累計			
		件数	金額	構成比	前年比	件数	金額	構成比	前年比
1,000千円以下		25	23,600	1.39	45.2	254	233,970	1.09	31.7
1,000千円超	2,000千円以下	36	63,600	3.74	42.9	463	827,370	3.86	33.4
2,000千円超	3,000千円以下	50	147,500	8.68	82.0	553	1,589,430	7.41	39.5
3,000千円超	5,000千円以下	52	233,860	13.77	50.4	687	3,098,444	14.45	37.4
5,000千円超	10,000千円以下	51	431,060	25.38	31.0	734	6,283,158	29.30	23.3
10,000千円超	15,000千円以下	11	153,500	9.04	31.8	112	1,514,810	7.06	12.8
15,000千円超	20,000千円以下	12	232,000	13.66	24.2	124	2,392,280	11.16	7.7
20,000千円超	30,000千円以下	7	191,500	11.27	18.2	67	1,865,500	8.70	4.2
30,000千円超	50,000千円以下	4	157,000	9.24	15.4	57	2,450,100	11.43	5.7
50,000千円超	60,000千円以下	0	0	-	0.0	13	767,500	3.58	14.9
60,000千円超	70,000千円以下	1	65,000	3.83	98.5	4	270,000	1.26	97.8
70,000千円超	80,000千円以下	0	0	-	-	2	152,000	0.71	24.2
80,000千円超	100,000千円以下	0	0	-	-	0	0	-	0.0
100,000千円超	150,000千円以下	0	0	-	-	0	0	-	0.0
150,000千円超		0	0	-	-	0	0	-	0.0
合計		249	1,698,620	100.00	27.8	3,070	21,444,562	100.00	11.9
平均保証承諾額		6,822千円				6,985千円			

2. 期間別

(単位：千円, %)

期間	区分	当月中				年度中累計			
		件数	金額	構成比	前年比	件数	金額	構成比	前年比
3ヵ月以下		5	27,900	1.64	85.1	57	353,495	1.65	155.8
3ヵ月超	6ヵ月以下	17	214,150	12.61	138.6	143	1,282,050	5.98	91.2
6ヵ月超	1ヵ年以下	21	234,500	13.81	49.3	503	5,042,070	23.51	83.7
1ヵ年超	2ヵ年以下	68	348,150	20.50	274.3	409	1,938,810	9.04	83.5
2ヵ年超	3ヵ年以下	7	10,660	0.63	9.7	84	241,230	1.12	3.5
3ヵ年超	4ヵ年以下	2	6,100	0.36	11.5	45	141,890	0.66	9.7
4ヵ年超	5ヵ年以下	32	117,690	6.93	29.8	418	1,754,280	8.18	10.5
5ヵ年超	7ヵ年以下	74	398,970	23.49	65.1	951	5,058,606	23.59	30.8
7ヵ年超	10ヵ年以下	14	138,000	8.12	3.5	401	4,406,631	20.55	3.5
10ヵ年超		9	202,500	11.92	83.3	59	1,225,500	5.71	48.7
合計		249	1,698,620	100.00	27.8	3,070	21,444,562	100.00	11.9
平均保証期間		55.3ヶ月				59.8ヶ月			

3. 資金使途別

(単位：千円，%)

区分 資金使途	当 月 中				年 度 中 累 計			
	件 数	金 額	構成比	前年比	件 数	金 額	構成比	前年比
運 転	175	1,198,950	70.58	21.2	2,214	16,463,707	76.77	9.5
設 備	28	117,060	6.89	45.3	387	1,716,890	8.01	81.1
運 転・設 備	46	382,610	22.52	203.1	469	3,263,965	15.22	85.4
合 計	249	1,698,620	100.00	27.8	3,070	21,444,562	100.00	11.9

4. 新規・継続別

(単位：千円，%)

区分 新規・継続	当 月 中				年 度 中 累 計			
	件 数	金 額	構成比	前年比	件 数	金 額	構成比	前年比
新 規	41	259,630	15.28	16.4	611	3,105,112	14.48	6.9
継 続	208	1,438,990	84.72	31.8	2,459	18,339,450	85.52	13.6
合 計	249	1,698,620	100.00	27.8	3,070	21,444,562	100.00	11.9



5. 制度別

区分		保証承諾							
		当月中				年度中累計			
		件数	前年比	金額	前年比	件数	前年比	金額	前年比
県制度	創業新分野進出資金	1	100.0	2,000	200.0	34	161.9	247,400	176.8
	経営安定・事業再生資金	39	130.0	447,350	108.0	407	130.0	5,016,365	115.5
	事業拡大資金	0	0.0	0	0.0	17	54.8	210,000	37.4
	金融機関提案型資金	1	50.0	1,370	19.6	14	116.7	102,770	95.3
	緊急経営対策資金(SN・危機関連)	2	100.0	11,000	55.0	43	252.9	271,000	72.5
	緊急経営対策資金(コロナ緊急対策貸付)	0	0.0	0	0.0	0	0.0	0	0.0
	緊急経営対策資金(コロナ対応資金)	0	0.0	0	0.0	220	2.6	3,146,210	3.0
	旧制度(平成19年度以前)	0	-	0	-	0	-	0	-
	小計	43	8.9	461,720	8.9	735	6.3	8,993,745	5.4
市町制度	宮崎市	35	175.0	157,610	257.2	575	191.7	2,235,361	176.0
	都城市	16	160.0	55,610	113.6	221	164.9	921,390	161.4
	延岡市	26	260.0	124,270	364.4	185	188.8	769,820	214.2
	日南市	3	42.9	15,000	131.7	85	144.1	377,150	182.9
	小林市	6	150.0	8,800	50.4	56	140.0	183,630	113.9
	日向市	4	200.0	16,000	188.2	78	200.0	330,686	161.3
	串間市	3	300.0	17,000	425.0	27	385.7	119,660	342.4
	西都市	4	80.0	14,270	63.0	45	128.6	194,940	119.3
	えびの市	2	100.0	4,950	141.4	14	233.3	34,430	249.5
	三股町	3	75.0	5,200	41.6	30	115.4	89,530	110.9
	高原町	1	-	5,000	-	3	150.0	8,000	166.7
	国富町	1	-	1,190	-	19	271.4	60,830	312.8
	綾町	0	-	0	-	2	66.7	7,000	79.0
	高鍋町	0	0.0	0	0.0	9	90.0	14,720	41.4
	新富町	1	100.0	4,800	240.0	12	75.0	27,740	73.4
	木城町	0	-	0	-	8	400.0	27,210	431.9
	川南町	2	-	5,200	-	21	233.3	55,000	248.3
	門川町	2	100.0	8,000	100.0	15	100.0	51,470	103.4
	高千穂町	1	-	1,300	-	20	111.1	46,350	83.5
	日之影町	0	0.0	0	0.0	6	85.7	24,000	99.7
五ヶ瀬町	0	-	0	-	2	-	6,000	-	
小計	110	157.1	444,200	182.0	1,433	172.0	5,584,917	167.7	
協会制度	経営安定関連	0	0.0	0	0.0	9	300.0	74,500	331.1
	当座貸越	5	250.0	117,000	731.3	46	97.9	700,200	79.9
	カードローン	21	175.0	117,000	127.2	151	99.3	732,000	85.3
	提携カードローン	6	100.0	14,000	120.7	80	137.9	186,900	158.9
	SS連携カードローン	25	-	56,000	-	74	64.9	178,400	71.5
	信金5カードローン	8	800.0	24,700	617.5	37	308.3	147,200	357.3
	税理士会短期	11	64.7	90,500	71.0	308	81.9	2,097,100	82.5
	事業承継特別保証	0	-	0	-	0	-	0	-
	流動資産	0	-	0	-	1	50.0	72,000	47.4
	経営力強化保証	0	-	0	-	0	-	0	-
	伴走支援型特別保証	3	-	45,000	-	26	-	183,940	-
	事業再生計画実施関連保証(感染症対応型)	0	-	0	-	0	-	0	-
	その他の	0	0.0	0	0.0	9	150.0	72,920	41.5
	小計	79	197.5	464,200	156.8	741	96.2	4,445,160	88.3
一般	17	94.4	328,500	90.5	161	106.6	2,420,740	66.8	
合計	249	40.7	1,698,620	27.8	3,070	22.8	21,444,562	11.9	

当 月 末 保 証 債 務 残 高				代 位 弁 済			
				年 度 中 累 計			
件 数	前年比	金 額	前年比	件 数	前年比	金 額	前年比
439	98.9	3,226,761	88.2	1	100.0	3,210	42.1
1,490	96.4	11,693,996	93.5	16	64.0	174,111	97.8
433	100.9	3,671,837	91.4	0	0.0	0	0.0
122	95.3	879,388	84.7	0	-	0	-
183	102.8	1,444,534	102.1	1	12.5	17,759	19.4
2,759	94.9	48,877,856	88.6	3	100.0	75,971	191.8
9,206	114.9	107,027,902	108.4	21	1050.0	231,377	522.6
49	84.5	625,993	91.8	1	50.0	5,253	45.0
14,681	107.1	177,448,267	100.2	43	102.4	507,680	128.9
2,159	104.5	5,681,401	106.1	7	29.2	33,173	33.5
905	103.4	2,306,553	101.1	4	57.1	19,993	73.1
706	99.2	1,830,416	98.1	2	66.7	2,805	26.7
342	102.4	792,050	101.3	0	0.0	0	0.0
256	98.1	573,224	91.5	1	100.0	2,211	163.0
334	104.4	992,561	98.2	1	20.0	1,905	14.7
75	111.9	209,622	140.8	0	0.0	0	0.0
140	104.5	372,318	109.5	1	-	798	-
40	137.9	61,623	138.6	0	-	0	-
113	104.6	219,120	105.8	0	0.0	0	0.0
8	160.0	13,898	173.2	0	-	0	-
60	113.2	116,006	122.4	0	-	0	-
15	75.0	25,448	93.3	0	-	0	-
41	100.0	66,562	76.2	0	-	0	-
49	104.3	70,949	84.3	0	-	0	-
35	97.2	67,763	99.9	0	-	0	-
47	174.1	87,517	193.3	0	-	0	-
51	100.0	109,708	107.6	0	-	0	-
68	104.6	121,254	95.6	0	0.0	0	0.0
12	92.3	29,080	125.3	0	-	0	-
3	100.0	6,192	137.8	0	-	0	-
5,459	103.6	13,753,264	103.1	16	34.0	60,886	37.1
54	94.7	766,735	83.3	2	100.0	53,875	315.1
101	84.9	1,681,990	88.1	0	0.0	0	0.0
335	95.2	1,687,873	89.9	0	0.0	0	0.0
166	87.4	358,528	86.9	1	100.0	1,986	1372.3
296	92.8	656,820	92.0	0	0.0	0	0.0
53	96.4	206,200	97.4	0	-	0	-
402	82.2	2,731,334	81.8	2	100.0	12,347	96.2
0	-	0	-	0	-	0	-
3	100.0	216,000	108.0	0	-	0	-
3	100.0	93,770	87.9	0	-	0	-
26	-	182,511	-	0	-	0	-
0	-	0	-	0	-	0	-
47	87.0	587,437	73.4	1	100.0	1,354	148.5
1,486	90.6	9,169,198	87.4	6	60.0	69,563	78.5
1,354	96.1	21,701,104	94.3	6	85.7	71,441	56.6
22,980	104.4	222,071,832	99.1	71	67.0	709,570	91.9

6. 金融機関別

金融機関	保 証 承 諾		保 証 承 諾				当 月 末 保 証 債 務 残 高	
	当 月 中		年 度 中 累 計				件 数	構 成 比
	件 数	金 額	件 数	金 額	前 年 比			
					件 数	金 額		
宮 崎 銀 行	81	726,990	921	7,810,541	14.4	7.8	9,817	42.72
鹿 児 島 銀 行	9	57,500	168	1,679,970	19.1	11.4	1,470	6.40
大 分 銀 行	0	0	10	88,000	29.4	20.0	65	0.28
肥 後 銀 行	1	23,000	5	63,000	33.3	22.5	21	0.09
福 岡 銀 行	0	0	5	92,000	16.1	12.8	54	0.23
西 日 本 シ テ ィ 銀 行	3	28,830	90	998,910	18.4	11.1	818	3.56
小 計	94	836,320	1,199	10,732,421	15.3	8.6	12,245	53.29
宮 崎 太 陽 銀 行	49	386,720	762	5,245,050	28.2	17.1	4,838	21.05
南 日 本 銀 行	3	39,000	29	230,500	21.8	13.0	260	1.13
小 計	52	425,720	791	5,475,550	27.9	16.9	5,098	22.18
宮 崎 第 一 信 用 金 庫	36	177,320	421	2,045,585	39.6	26.4	2,190	9.53
延 岡 信 用 金 庫	17	67,100	206	1,022,500	30.6	14.5	1,231	5.36
高 鍋 信 用 金 庫	50	192,160	408	1,869,086	42.4	27.8	2,010	8.75
小 計	103	436,580	1,035	4,937,171	38.3	22.9	5,431	23.63
宮 崎 県 南 部 信 用 組 合	0	0	7	17,490	43.8	16.7	42	0.18
熊 本 県 信 用 組 合	0	0	34	246,350	66.7	52.4	105	0.46
全 国 信 用 組 合 連 合 会	0	0	0	0	-	-	0	-
小 計	0	0	41	263,840	61.2	45.9	147	0.64
み ず ほ 銀 行	0	0	0	0	0.0	0.0	19	0.08
三 菱 U F J 銀 行	0	0	0	0	-	-	4	0.02
三 井 住 友 銀 行	0	0	0	0	-	-	0	-
小 計	0	0	0	0	0.0	0.0	23	0.10
商 工 組 合 中 央 金 庫	0	0	4	35,580	80.0	64.6	36	0.16
日 本 政 策 金 融 公 庫	0	0	0	0	-	-	0	-
小 計	0	0	4	35,580	80.0	64.6	36	0.16
合 計	249	1,698,620	3,070	21,444,562	22.8	11.9	22,980	100.00

(単位：千円，%)

当月末保証 債務残高			代 位 弁 済								代位弁済率 (B)/(A)	
			当 月 中		年 度 中 累 計							
金 額(A)	前年比	構成比	件 数	金 額	件 数	前年比	金 額(B)	前年比	構成比	当月末	前年同期	
												115,808,472
17,333,831	103.0	7.81	0	0	5	41.7	30,162	24.8	4.25	0.17	0.72	
779,653	104.1	0.35	0	0	0	0.0	0	-	-	-	0.66	
295,971	102.4	0.13	0	0	0	-	0	-	-	-	-	
929,537	106.4	0.42	0	0	1	-	3,113	-	0.44	0.33	-	
11,479,516	103.5	5.17	0	0	7	350.0	144,122	863.8	20.31	1.26	0.15	
146,626,980	98.2	66.03	8	117,653	36	55.4	489,599	85.3	69.00	0.33	0.38	
40,900,407	101.6	18.42	1	133	17	81.0	90,176	76.9	12.71	0.22	0.29	
2,272,889	97.0	1.02	0	0	0	0.0	0	-	-	-	0.62	
43,173,296	101.4	19.44	1	133	17	70.8	90,176	68.4	12.71	0.21	0.31	
11,953,925	103.8	5.38	0	0	5	71.4	42,511	129.3	5.99	0.36	0.29	
8,538,351	96.2	3.84	0	0	8	400.0	51,844	751.2	7.31	0.61	0.08	
10,356,183	101.0	4.66	0	0	3	37.5	18,967	70.6	2.67	0.18	0.26	
30,848,458	100.6	13.89	0	0	16	94.1	113,321	170.0	15.97	0.37	0.22	
145,705	103.2	0.07	0	0	0	-	0	-	-	-	-	
631,625	113.4	0.28	0	0	0	-	0	-	-	-	-	
0	-	-	0	0	0	-	0	-	-	-	-	
777,330	111.4	0.35	0	0	0	-	0	-	-	-	-	
356,436	85.2	0.16	0	0	1	-	10,033	-	1.41	2.81	-	
19,966	54.5	0.01	0	0	0	-	0	-	-	-	-	
0	-	-	0	0	0	-	0	-	-	-	-	
376,402	82.8	0.17	0	0	1	-	10,033	-	1.41	2.67	-	
269,366	81.2	0.12	0	0	1	-	6,441	-	0.91	2.39	-	
0	-	-	0	0	0	-	0	-	-	-	-	
269,366	81.2	0.12	0	0	1	-	6,441	-	0.91	2.39	-	
222,071,832	99.1	100.00	9	117,786	71	67.0	709,570	91.9	100.00	0.32	0.34	

7. 市町村別

(単位：千円, %)

区分 市町村	保証承諾						当月末保証債務残高			
	当月中		年度中累計				件数	金額	前年比	
	件数	金額	件数	金額	前年比 件数	前年比 金額				
宮崎市	81	650,810	1,261	9,656,583	23.0	13.3	9,162	92,302,590	105.1	101.5
都城市	31	245,110	397	2,895,485	20.3	10.4	3,508	34,536,836	105.5	98.2
延岡市	35	158,870	371	2,288,630	21.6	9.6	2,827	27,480,532	102.4	96.9
日南市	9	99,000	130	898,350	20.6	11.8	1,100	9,645,049	102.9	98.1
小林市	9	17,800	104	625,250	24.1	11.1	778	6,583,467	104.0	97.0
日向市	16	90,100	188	1,357,396	24.5	12.5	1,352	13,448,523	105.4	100.5
串間市	6	60,650	47	308,310	22.2	12.4	341	2,996,038	104.0	102.7
西都市	13	96,770	100	733,040	29.1	15.5	549	5,183,138	101.3	93.2
えびの市	3	5,950	29	124,430	22.1	7.7	223	1,806,773	110.9	99.3
市計	203	1,425,060	2,627	18,887,474	22.5	12.0	19,840	193,982,945	104.6	99.6
三股町	5	13,200	55	268,930	22.2	8.9	472	3,724,148	104.0	92.3
高原町	2	25,000	11	52,000	11.1	3.7	160	1,771,589	106.7	97.4
国富町	6	50,190	46	298,530	21.2	10.0	352	3,497,371	103.5	100.5
綾町	1	6,500	8	54,500	11.9	7.8	113	923,054	94.2	90.3
高鍋町	6	21,000	47	246,520	20.0	10.2	397	3,061,011	101.5	97.0
新富町	5	12,800	49	289,240	27.1	12.6	296	2,456,073	101.0	88.6
西米良村	1	23,000	5	48,000	31.3	16.1	23	310,307	104.5	88.9
木城町	2	6,000	26	165,330	53.1	29.7	124	901,224	101.6	101.9
川南町	8	29,570	52	246,530	38.2	13.9	295	3,027,237	109.7	97.5
都農町	2	15,500	18	99,168	19.1	8.6	148	1,316,396	99.3	93.3
門川町	4	23,500	56	308,970	25.3	10.5	378	3,679,040	100.8	97.1
諸塚村	0	0	2	9,500	50.0	8.6	6	114,134	100.0	100.6
椎葉村	2	36,000	6	53,500	35.3	15.6	30	368,985	100.0	98.6
美郷町	0	0	5	50,020	20.0	11.1	44	442,241	104.8	95.2
高千穂町	2	11,300	33	161,350	28.2	12.4	199	1,528,314	104.7	99.7
日之影町	0	0	14	103,000	42.4	23.4	59	529,433	111.3	106.2
五ヶ瀬町	0	0	10	102,000	29.4	21.7	44	438,329	102.3	95.4
町村計	46	273,560	443	2,557,088	24.7	11.3	3,140	28,088,887	103.0	96.0
県外	0	0	0	0	-	-	0	0	-	-
合計	249	1,698,620	3,070	21,444,562	22.8	11.9	22,980	222,071,832	104.4	99.1

8. 業種別

(単位：千円, %)

区分 業種	保証承諾						当月末保証債務残高				代位弁済			
	当月中		年度中累計								年度中累計			
	件数	金額	件数	金額	前年比	構成比	件数	金額	前年比	構成比	件数	金額	前年比	構成比
製造業	26	140,870	298	2,186,440	8.9	10.20	2,453	28,519,373	98.7	12.84	9	104,096	63.4	14.67
食料品工業	7	53,730	89	973,680	12.6	4.54	700	9,843,000	98.1	4.43	3	15,804	44.6	2.23
繊維品工業	0	0	5	19,300	2.4	0.09	59	827,776	100.3	0.37	0	0	0.0	-
木材製品工業	0	0	20	191,000	6.3	0.89	220	3,377,436	95.4	1.52	0	0	-	-
家具建具工業	1	10,000	14	46,150	4.6	0.22	134	1,030,740	93.4	0.46	0	0	-	-
紙工業	1	1,900	2	3,800	2.0	0.02	14	162,878	86.2	0.07	0	0	-	-
印刷製本業	1	1,000	24	163,910	11.3	0.76	155	1,721,556	97.3	0.78	5	83,039	-	11.70
化学工業	0	0	1	6,000	3.8	0.03	12	168,139	98.0	0.08	0	0	-	-
石油石炭工業	0	0	0	0	-	-	0	0	-	-	0	0	-	-
ゴム工業	4	40,000	10	91,900	9.2	0.43	65	1,074,752	98.0	0.48	0	0	-	-
皮革工業	0	0	0	0	0.0	-	3	7,367	88.3	0.00	0	0	-	-
窯業	0	0	5	28,500	4.1	0.13	62	926,336	104.8	0.42	0	0	-	-
機械工業	1	3,000	14	64,680	2.7	0.30	181	2,490,667	103.9	1.12	0	0	-	-
電気機器工業	0	0	4	76,000	11.1	0.35	50	748,721	115.5	0.34	1	5,253	-	0.74
車輛工業	0	0	0	0	0.0	-	11	241,708	88.6	0.11	0	0	-	-
船舶工業	0	0	2	12,190	10.2	0.06	27	136,767	99.9	0.06	0	0	-	-
金属工業	3	11,600	29	148,800	8.1	0.69	184	2,075,372	94.9	0.93	0	0	-	-
その他の工業	8	19,640	79	360,530	11.5	1.68	576	3,686,159	101.9	1.66	0	0	0.0	-
農林漁業	5	37,000	56	441,900	13.4	2.06	358	3,954,968	98.2	1.78	2	22,294	-	3.14
鉱業	0	0	1	5,000	1.4	0.02	18	357,461	88.9	0.16	0	0	-	-
建設業	80	502,410	855	5,589,050	13.4	26.06	4,949	45,488,680	96.1	20.48	5	15,349	8.8	2.16
卸売業	18	163,370	243	2,519,670	10.0	11.75	2,008	27,656,732	96.7	12.45	11	235,162	118.1	33.14
小売業	36	193,150	480	2,889,672	12.8	13.48	3,372	27,154,715	99.4	12.23	13	178,796	368.5	25.20
飲食業	14	68,800	251	1,364,609	12.1	6.36	2,522	14,741,885	105.6	6.64	8	33,355	32.8	4.70
運送倉庫業	8	83,700	72	691,688	9.1	3.23	525	8,557,121	97.8	3.85	2	31,598	2696.4	4.45
サービス業	52	339,520	633	4,205,918	12.0	19.61	4,738	46,089,493	104.1	20.75	21	88,920	126.4	12.53
不動産業	9	167,300	140	1,222,635	18.7	5.70	1,086	12,004,054	99.3	5.41	0	0	0.0	-
その他の産業	1	2,500	41	327,980	25.6	1.53	951	7,547,350	90.0	3.40	0	0	-	-
合計	249	1,698,620	3,070	21,444,562	11.9	100.00	22,980	222,071,832	99.1	100.00	71	709,570	91.9	100.00

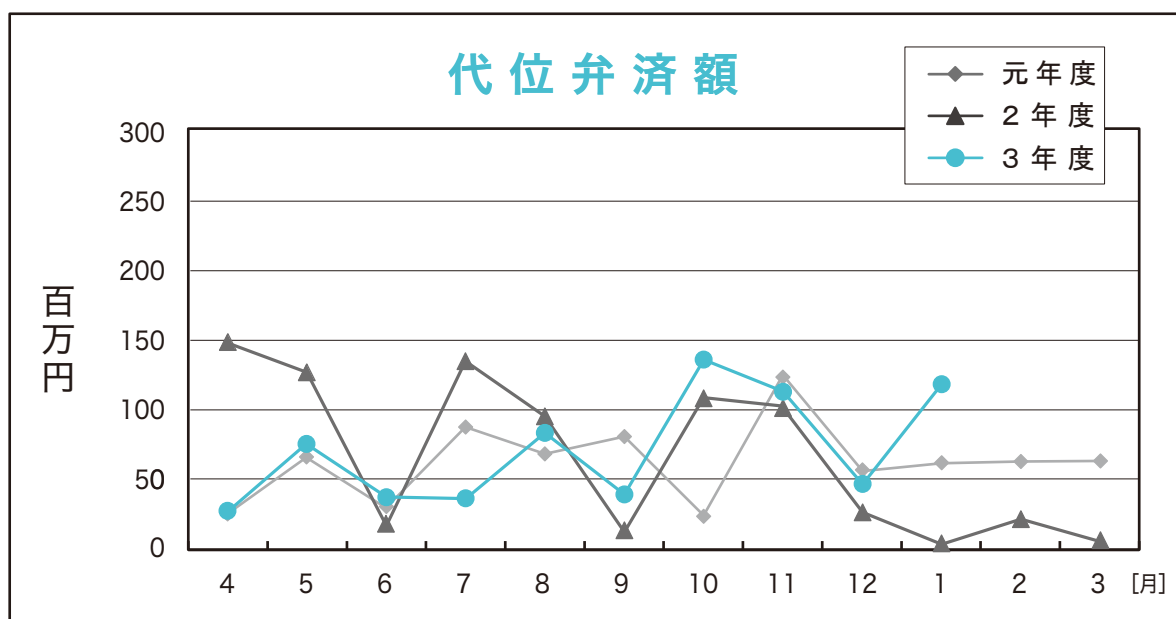
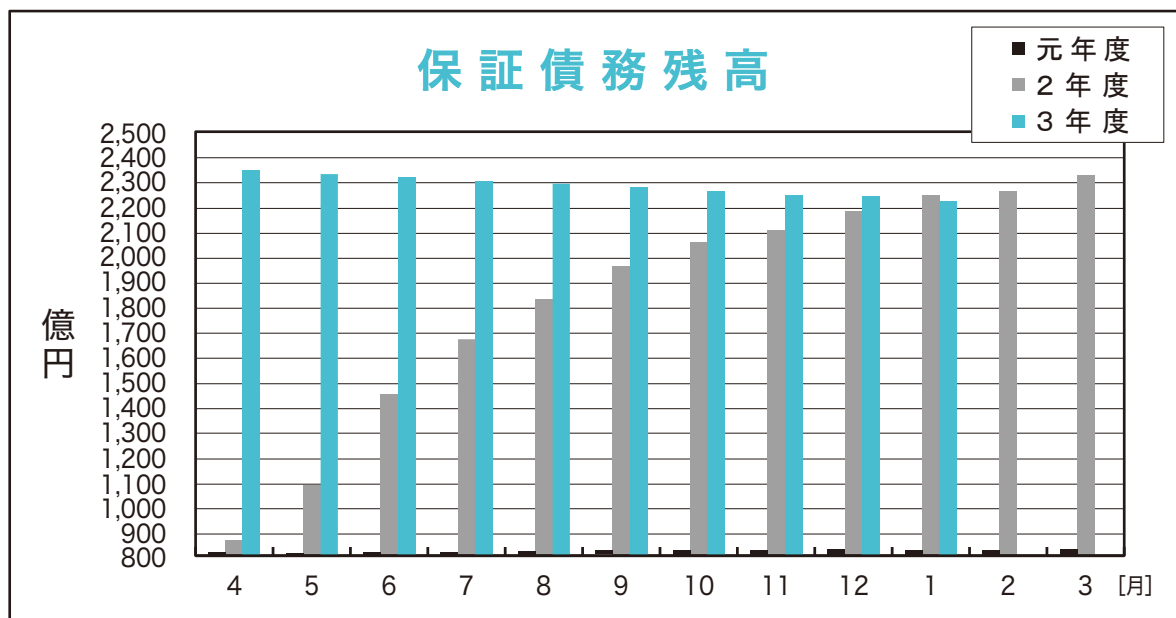
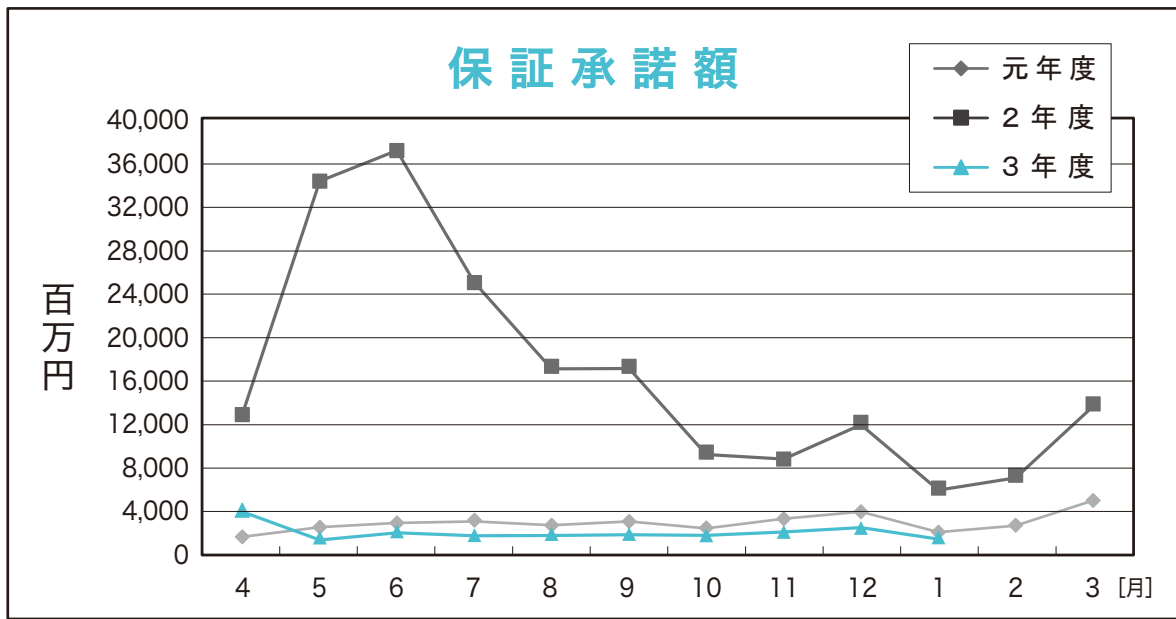

RANKING

～ 令和4年1月 保証承諾（金額別）上位100店舗 ～

(単位：千円，%)

順位	金融機関名		保証承諾額		
			件数	金額	前年比
1	鹿児島	宮崎	69	818,470	15.7
2	宮銀	橘通	52	647,419	20.2
3	西日本	宮崎	61	629,300	12.4
4	宮崎太陽	本店	39	425,300	16.4
5	宮崎太陽	北	37	414,000	27.7
6	宮銀	佐土原	35	354,200	15.3
7	宮銀	大塚中央	32	304,637	13.6
8	宮銀	油津	25	300,300	10.9
9	宮銀	本店	24	289,000	6.4
10	宮崎太陽	佐土原	34	275,800	39.0
11	宮崎太陽	大工町	25	275,300	38.5
12	宮崎太陽	花ヶ島	41	270,500	29.7
13	宮銀	延岡	26	262,740	6.5
14	宮銀	都城北	29	253,520	9.8
15	宮銀	日向	30	253,120	6.6
16	熊本信組	高千穂	34	246,350	52.4
17	宮銀	妻ヶ丘	13	238,500	16.4
18	宮銀	宮崎	19	234,110	11.0
19	鹿児島	都城	29	233,200	7.1
20	宮崎太陽	日向	36	232,500	16.7
21	宮銀	大工町	14	224,700	11.3
22	鹿児島	小林	17	222,000	29.2
23	宮銀	鷹尾	27	214,970	9.0
24	宮崎第一	西都	39	214,570	86.8
25	宮銀	都城	31	212,100	5.3
26	西日本	都城	13	192,620	9.5
27	宮銀	恒富	21	191,100	9.5
28	宮崎太陽	青葉町	29	187,100	20.2
29	宮崎太陽	南延岡	20	177,000	27.3
30	西日本	延岡	16	176,990	9.3
31	高鍋信金	大工町	32	174,810	40.0
32	延岡信金	安賀多	31	170,200	20.8
33	宮崎第一	鷹尾	27	169,180	33.8
34	鹿児島	日向	22	168,300	7.8
35	宮崎第一	本店	34	167,800	25.4
36	宮崎第一	神宮	31	166,460	36.9
37	延岡信金	南延岡	26	164,500	18.7
38	宮銀	高城	28	162,830	12.8
39	宮銀	霧島町	14	161,570	10.9
40	高鍋信金	西都	27	161,470	55.2
41	宮崎第一	一万城	17	160,500	34.9
42	宮銀	柳丸	18	160,300	13.3
43	宮銀	日向東	24	158,700	7.6
44	宮銀	小林	29	157,250	4.3
45	宮銀	三股	17	153,800	10.4
46	宮崎太陽	西都	19	151,500	15.6
47	高鍋信金	財光寺	10	151,000	47.9
48	延岡信金	北	23	150,540	11.5
49	鹿児島	日南	14	144,500	16.3
50	宮銀	大淀	13	140,300	3.8

順位	金融機関名		保証承諾額		
			件数	金額	前年比
51	宮銀	串間	14	139,000	8.9
52	宮崎太陽	門川	23	137,000	20.5
53	宮銀	赤江	13	137,000	5.8
54	宮崎太陽	財光寺	23	136,210	19.0
55	宮崎太陽	堀川町	27	135,740	28.0
56	延岡信金	出北	28	129,900	19.3
57	宮崎太陽	都城	21	129,400	9.5
58	南日本	都城	17	128,000	9.8
59	高鍋信金	宮崎北	24	127,550	31.3
60	延岡信金	一ヶ岡	28	127,400	21.1
61	宮崎太陽	清武	19	125,890	22.2
62	宮崎第一	都城	27	125,670	14.2
63	宮銀	南宮崎	14	125,000	8.3
64	延岡信金	西階	30	124,070	13.3
65	高鍋信金	川南	37	122,340	57.5
66	宮銀	大島	15	120,800	11.6
67	宮銀	国富	18	118,810	6.0
68	高鍋信金	木城	20	117,730	46.9
69	宮崎第一	串間	21	117,310	31.6
70	宮銀	平和台	13	116,200	7.3
71	宮銀	吾田	15	114,660	8.3
72	宮崎第一	和知川原	20	114,600	58.1
73	宮銀	東宮崎	18	113,650	5.0
74	宮銀	田野	11	110,600	14.5
75	高鍋信金	新富	26	110,540	20.7
76	宮銀	高鍋	16	109,600	6.8
77	宮崎太陽	京塚	16	109,000	17.0
78	宮崎第一	祝吉	18	107,530	44.0
79	宮崎太陽	船塚	15	107,000	58.2
80	宮銀	花ヶ島	12	104,600	15.0
81	高鍋信金	清武	14	103,500	72.2
82	宮銀	高岡	18	103,400	8.3
83	宮銀	谷頭	17	103,100	10.5
84	宮銀	川南	17	101,910	8.7
85	高鍋信金	本店	23	100,330	13.6
86	宮銀	西都	10	99,300	3.4
87	宮崎第一	三股	24	98,950	18.7
88	高鍋信金	日向	27	98,726	19.3
89	宮銀	高千穂	16	98,400	7.8
90	宮崎第一	清武	24	98,230	46.2
91	宮崎太陽	赤江	9	97,290	16.3
92	宮崎太陽	延岡	18	96,400	5.4
93	宮崎太陽	大塚	16	93,800	9.6
94	南日本	宮崎	10	92,500	25.6
95	宮崎太陽	南	10	92,500	11.1
96	宮崎太陽	都北町	17	86,600	9.9
97	宮銀	高崎	17	84,890	7.8
98	宮崎太陽	住吉	13	84,700	12.6
99	延岡信金	駅前	21	83,840	9.4
100	宮銀	門川	13	83,470	5.6

◆ 店舗名については略称で表記しております。
◆ 数値については年度内の実績となります。

RANKING

～ 令和4年1月末 保証債務残高（金額別）店舗 ～

（単位：千円，％）

順位	3月末 グループ	金融機関名	保証債務残高		
			件数	金額	対9月末 伸張率
1	1	西日本 宮崎	421	6,259,842	96.9
2	1	鹿児島 宮崎	500	6,179,476	99.2
3	1	宮銀 本店	372	6,034,827	95.1
4	1	宮銀 都城	311	4,803,249	97.4
5	1	宮銀 橘通	403	4,419,010	99.3
6	1	宮銀 日向	295	4,169,692	97.4
7	1	宮銀 延岡	259	4,103,785	97.7
8	1	宮銀 小林	328	3,942,420	96.7
9	1	鹿児島 都城	320	3,838,883	97.0
10	1	宮銀 大淀	226	3,779,292	95.8
11	1	宮銀 油津	296	3,574,624	98.8
12	1	宮崎太陽 本店	309	3,555,912	100.4
13	2	宮銀 大工町	198	3,460,121	96.5
14	1	宮銀 都城北	257	2,871,790	93.3
15	1	宮銀 鷹尾	278	2,840,199	96.7
16	2	西日本 都城	217	2,811,503	94.0
17	1	宮銀 東宮崎	249	2,618,919	96.5
18	1	宮銀 日向東	249	2,616,757	95.6
19	1	宮銀 佐土原	236	2,588,512	96.6
20	1	宮銀 西都	227	2,580,896	96.1
21	1	宮銀 大塚中央	233	2,570,740	97.0
22	2	宮銀 宮崎	194	2,492,565	99.1
23	1	宮銀 祇園町	208	2,389,077	94.9
24	2	西日本 延岡	178	2,380,573	97.6
25	2	鹿児島 日向	180	2,368,296	98.5
26	2	宮銀 赤江	161	2,357,251	98.5
27	2	宮銀 恒富	182	2,342,936	98.5
28	2	宮銀 国富	192	2,206,439	98.8
29	2	宮崎太陽 延岡	175	2,127,641	95.6
30	2	宮銀 住吉	171	2,054,533	97.3
31	2	宮崎太陽 北	168	1,940,483	102.4
32	3	宮崎太陽 日向	173	1,898,518	99.7
33	2	宮銀 門川	146	1,861,212	98.0
34	1	宮銀 南宮崎	184	1,844,133	97.7
35	3	鹿児島 延岡	102	1,833,863	97.6
36	2	宮崎太陽 都城	176	1,829,392	97.0
37	2	宮銀 高鍋	176	1,828,821	97.1
38	3	宮銀 都北町	143	1,806,466	93.1
39	2	宮銀 平和台	131	1,789,017	99.0
40	3	宮銀 霧島町	142	1,755,039	97.4
41	2	南日本 都城	193	1,715,500	97.8
42	2	宮銀 柳丸	150	1,713,902	97.9
43	2	宮銀 三股	201	1,652,827	94.5
44	2	宮銀 妻ヶ丘	171	1,630,377	96.5
45	3	宮銀 川南	123	1,622,946	98.6
46	3	宮銀 串間	138	1,586,882	100.8
47	2	宮銀 清武	125	1,550,177	96.5
48	2	延岡信金 北	171	1,545,326	98.2
49	2	宮銀 高城	174	1,518,013	101.1
50	2	宮銀 吾田	162	1,489,335	91.6

順位	3月末 グループ	金融機関名	保証債務残高		
			件数	金額	対9月末 伸張率
51	2	宮銀 高千穂	138	1,415,138	100.1
52	2	宮銀 高岡	137	1,383,724	98.1
53	3	宮銀 大島	127	1,367,574	98.9
54	2	宮崎太陽 西都	150	1,337,935	100.1
55	3	宮銀 一の宮	117	1,308,579	98.1
56	2	宮崎第一 本店	159	1,290,131	100.0
57	3	宮銀 谷頭	112	1,282,704	97.9
58	3	宮崎太陽 花ヶ島	150	1,251,892	103.2
59	3	宮崎太陽 青葉町	146	1,251,306	95.8
60	3	宮銀 新富	116	1,227,191	94.3
61	3	鹿児島 日南	131	1,221,393	96.8
62	1	宮崎第一 都城	222	1,208,144	97.1
63	3	宮銀 高崎	129	1,193,378	98.4
64	3	宮銀 飯野	108	1,185,821	97.2
65	3	宮崎太陽 都北町	126	1,167,110	96.2
66	3	宮崎太陽 大工町	115	1,146,732	105.0
67	2	延岡信金 安賀多	181	1,116,423	96.2
68	1	延岡信金 本店	170	1,092,120	93.6
69	2	宮崎太陽 南	135	1,062,254	98.1
70	2	鹿児島 小林	128	1,058,438	101.8
71	3	宮崎太陽 大塚	125	1,049,519	95.9
72	3	延岡信金 西階	151	1,045,471	94.5
73	3	宮銀 都農	87	1,031,506	96.9
74	3	宮崎太陽 財光寺	134	1,023,348	99.6
75	2	延岡信金 駅前	143	987,367	96.6
76	3	宮崎太陽 小林	118	978,918	97.4
77	3	宮銀 神宮	82	976,556	95.3
78	3	宮銀 木花	120	971,428	95.5
79	2	延岡信金 南延岡	141	960,516	94.6
80	2	高鍋信金 本店	166	960,482	100.7
81	3	宮崎太陽 住吉	89	934,406	96.2
82	3	宮崎太陽 京塚	120	927,257	100.6
83	3	宮崎太陽 鷹尾	119	911,174	96.1
84	3	延岡信金 一ヶ岡	140	903,351	103.8
85	3	延岡信金 出北	134	887,777	102.1
86	3	宮銀 加納	83	836,356	97.6
87	3	宮崎太陽 赤江	83	819,965	105.5
88	3	宮銀 田野	82	816,593	97.1
89	3	宮崎太陽 佐土原	112	809,593	103.8
90	3	宮銀 財光寺	89	809,003	98.7
91	3	宮崎太陽 国富	78	807,132	102.2
92	3	宮銀 希望ヶ丘	72	802,780	96.9
93	3	宮崎太陽 門川	111	801,187	100.2
94	3	宮崎第一 鷹尾	129	799,052	109.0
95	3	宮崎太陽 油津	105	785,190	97.4
96	3	宮崎太陽 南延岡	95	773,549	92.1
97	3	宮銀 花ヶ島	75	773,272	100.6
98	3	宮崎第一 神宮	117	766,359	100.7
99	4	福岡 宮崎	46	756,195	98.0
100	3	宮銀 出北	101	750,986	94.1

◆グループ分けにつきましては、保証月報【令和3年8月号】のinformation【中小企業支援表彰について】をご覧ください。

RANKING

～ 令和4年1月末 保証債務残高（金額別）店舗 ～

（単位：千円，％）

順位	3月末 %→7	金融機関名	保証債務残高		
			件数	金額	対9月末 伸張率
101	3	高鍋信金 新富	114	749,195	97.5
102	3	宮崎太陽 清武	107	738,619	97.3
103	3	宮崎太陽 高鍋	81	727,265	95.2
104	3	宮崎太陽 三股	105	713,635	96.6
105	3	高鍋信金 大工町	134	702,870	103.6
106	4	宮銀 中央市場	68	689,063	95.8
107	3	高鍋信金 日向	105	680,327	100.6
108	3	高鍋信金 川南	131	677,076	99.9
109	3	宮崎第一 三股	113	673,800	99.2
110	4	宮銀 高原	57	672,693	98.9
111	3	宮崎太陽 串間	78	653,917	98.4
112	3	宮銀 綾	83	649,648	99.1
113	3	宮崎第一 油津	81	634,398	99.4
114	3	熊本信組 高千穂	105	631,625	96.6
115	4	宮崎太陽 宮崎市場	65	626,856	100.3
116	4	宮崎太陽 飩肥	70	622,493	97.2
117	3	高鍋信金 宮崎北	104	618,164	106.6
118	3	宮崎太陽 延岡中央	90	609,287	96.7
119	3	宮崎太陽 堀川町	106	605,947	98.6
120	3	宮崎太陽 平和台	98	602,442	98.7
121	4	宮崎太陽 城ヶ崎	79	593,744	96.7
122	4	大分 延岡	38	586,940	98.2
123	3	高鍋信金 小林	111	581,121	101.0
124	3	宮崎太陽 アートセンター	115	580,568	98.1
125	3	宮銀 土々呂	71	559,707	95.9
126	3	宮崎第一 大塚	97	543,008	97.7
127	3	宮崎太陽 日向北	96	528,375	97.5
128	3	宮崎第一 一万城	97	521,065	104.2
129	3	宮銀 南延岡	68	509,706	95.8
130	3	高鍋信金 西都	76	506,168	103.9
131	3	高鍋信金 高原	74	503,497	97.6
132	4	宮崎太陽 田野	65	491,983	97.4
133	3	宮崎第一 吉村	69	486,240	97.2
134	3	宮崎太陽 都城北	62	477,178	92.2
135	3	宮崎第一 串間	98	472,359	109.3
136	3	高鍋信金 大島	98	470,620	104.4
137	3	宮崎太陽 出北	83	458,059	98.0
138	3	高鍋信金 木城	86	454,326	109.5
139	3	宮崎第一 西都	96	453,928	108.2
140	4	南日本 宮崎	58	453,338	101.3
141	4	宮崎太陽 都農	46	442,026	108.1
142	3	宮崎第一 和知川原	78	427,834	101.1
143	4	宮崎太陽 船塚	74	416,968	96.0
144	3	宮崎太陽 大塚北	78	415,287	96.9
145	3	宮崎第一 祝吉	97	407,472	108.3
146	3	宮崎第一 生目	92	404,662	99.2
147	4	宮崎太陽 高千穂	67	399,132	95.9
148	3	高鍋信金 上町	101	390,644	97.6
149	3	高鍋信金 宮崎南	100	386,846	99.5
150	4	宮崎第一 清武	76	377,442	98.9

順位	3月末 %→7	金融機関名	保証債務残高		
			件数	金額	対9月末 伸張率
151	4	高鍋信金 財光寺	58	368,789	97.4
152	4	宮崎太陽 西佐土原	50	366,743	98.7
153	4	みずほ銀 宮崎	19	356,436	94.8
154	3	宮崎第一 大淀	66	351,555	97.1
155	4	鹿児島 えびの	47	337,367	93.8
156	4	高鍋信金 住吉	52	335,512	100.7
157	4	宮崎第一 飩肥	70	332,867	99.5
158	4	宮崎太陽 青島	57	332,251	97.1
159	3	宮崎第一 沖水	76	320,671	99.3
160	4	鹿児島 南宮崎	43	294,251	98.7
161	3	高鍋信金 宮崎東	81	288,590	89.2
162	4	高鍋信金 佐土原	63	272,301	95.8
163	4	商工中金 宮崎	36	269,366	91.8
164	3	宮崎第一 日南	65	267,991	105.1
165	4	高鍋信金 日知屋	62	263,126	98.6
166	4	高鍋信金 えびの	69	257,556	101.2
167	4	高鍋信金 清武	57	248,571	91.2
168	4	宮崎太陽 あやめ原	49	243,802	98.3
169	4	宮崎第一 北郷	42	230,676	102.8
170	4	高鍋信金 国富	57	221,965	96.7
171	4	宮崎第一 赤江	72	217,613	95.1
172	4	大分 宮崎	27	192,713	103.0
173	4	宮崎第一 田野	43	183,925	96.5
174	4	高鍋信金 門川	50	183,785	98.0
175	4	肥後 宮崎	14	176,501	96.0
176	4	高鍋信金 都農	38	173,078	99.7
177	4	宮崎第一 駅前	21	170,999	95.5
178	4	南部信組 本店	42	145,705	97.4
179	4	鹿児島 財部	10	125,256	105.5
180	4	宮崎第一 高崎	31	121,333	97.2
181	4	肥後 多良木	7	119,470	102.9
182	4	宮崎第一 高城	40	112,090	99.4
183	4	宮崎第一 木花	21	91,561	92.6
184	4	宮崎第一 目井津	22	86,753	95.8
185	4	宮銀 鹿児島	2	83,988	98.4
186	4	福岡 西新町	4	80,000	100.0
187	4	高鍋信金 本郷	23	61,575	96.2
188	4	福岡 筑紫通	1	60,000	100.0
189	4	鹿児島 志布志	5	55,217	98.3
190	4	南日本 志布志	4	51,588	103.4
191	-	宮崎太陽 福岡	3	50,320	100.0
192	4	宮銀 国分	2	44,300	100.0
193	4	南日本 国分	2	34,980	84.0
194	-	福岡 北九州	1	28,750	96.6
195	4	三菱UFJ 福岡	4	19,966	80.3
196	4	南日本 末吉	3	17,483	97.5
197	4	西日本 鹿児島	1	16,680	96.2
198	4	宮崎太陽 南鹿児島	2	13,098	96.5
199	4	西日本 鞍手	1	10,918	91.9
200	4	鹿児島 隼人	1	9,620	96.3



制度要件の一部改正について

令和3年4月に創設した「伴走支援型特別保証制度」及び「事業再生計画実施関連保証（感染症対応型）制度」につきまして、令和4年2月1日より経営者保証免除対応に係る要件の一部が改正となりましたので、お知らせいたします。

◆伴走支援型特別保証制度◆

	改正後	現 行
申込人 資格要件	次のいずれかに該当し、かつ経営行動に係る計画を策定した中小企業者。 ① セーフティネット4号の認定を受けたもの(新型コロナウイルス感染症に係るものに限る) ② セーフティネット5号(※1)の認定を受けたもの ③ 下記(※2)に該当するもの(一般保証) (※1) 次のいずれかに該当すること ① 売上高等減少率が15%以上であること ② 売上高等減少率が15%未満のものにあっては、最近1か月間に対応する前年同月の売上高が令和2年1月29日時点における直近の決算の月平均売上高等と比較して15%以上減少していること (※2) 次のいずれかに該当すること ① 最近1か月間の売上高が前年同月の売上高と比較して15%以上減少していること ② 最近1か月間の売上高が前年同月の売上高と比較して5%以上減少し、かつ前年同月の売上高が令和2年1月29日時点における直近の決算の月平均売上高等と比較して15%以上減少していること	セーフティネット4号、5号、危機関連保証の認定を受け、かつ経営行動に係る計画を策定した中小企業者
保証限度額	6,000万円	4,000万円
保証期間	10年以内(据置5年以内)但し、一括返済の場合は1年以内	
保証料率	① SN4号、5号を利用の場合、0.85%(経営者保証免除対応を適用する場合は1.05%) ② 一般保証を利用の場合、0.45%~1.90%(経営者保証免状対応を適用する場合は0.65%~2.10%)	
保証料補助	① 0.65%相当の額(経営者保証免除対応適用の場合は0.85%)を国が補助 →中小企業者は一律0.20%相当額の負担 ② 0.25%~0.75%(経営者保証免除対応適用の場合は0.45~0.95%)を国が補助 →中小企業者は0.20%~1.15%の負担 ※ 条件変更時の追加保証料は補助対象外	
保証人	原則、連帯保証人は法人代表者のみ徴求 【経営者保証免除対応】 ①及び②を満たす場合に、保証料率を0.20%上乘せすることにより経営者保証を免除することが可能 ① 令和2年1月29日時点における直近の決算から確認書記入日時点における直近の決算までのいずれかにおいて資産超過であること ② 直近の決算における法人と代表者との関係において、法人と経営者の資産・経理が明確に区分されており、法人と経営者の間の資金のやりとりについて、社会通念上適切な範囲を超えていないこと	
融資利率	金融機関所定利率(利子補給なし)	
添付資料	① 認定書(SN4号、5号を利用する場合) ② 経営行動計画書 ③ 売上高減少要件確認書(SN5号利用で売上高等減少率が15%未満、一般保証の場合) ④ 経営者保証免除対応確認書(経営者保証免除対応を適用する場合)	
取扱期間	令和5年3月31日まで (信用保証協会申込受付)	令和4年3月31日まで(信用保証協会申込受付) ただし、危機関連認定で本制度利用の場合、危機関連指定期間内の融資実行が必要

◆事業再生計画実施関連保証（感染症対応型）制度◆

	改正後	現行			
申込人 資格要件	認定支援機関が関与して作成した事業再生の計画等に基づいて、事業再生を行う中小企業者				
保証限度額	2億8,000万円				
保証期間	15年以内（据置5年以内）但し、一括返済の場合は1年以内				
保証料率 保証料補助	【協会制度】				
		経営者保証免除対応なし		経営者保証免除対応あり	
		保証料率	うち国補助	保証料率	うち国補助
	責任共有制度 対象	0.80%	0.60%	1.00%	0.80%
責任共有制度 対象外	1.00%	0.80%	1.20%	1.00%	
中小企業者は一律0.20%相当額の負担。 ※条件変更時の追加保証料は補助対象外					
【宮崎県中小企業融資制度】 宮崎県が0.20%の補助を行うため中小企業者負担は無し。					
保証人	原則、連帯保証人は法人代表者のみ徴求 【経営者保証免除対応】 ①及び②を満たす場合に、保証料率を0.20%上乘せすることにより経営者保証を免除することが可能 ① 令和2年1月29日時点における直近の決算から確認書記入日時点における直近の決算までのいずれかにおいて資産超過であること ② 直近の決算における法人と代表者との関係において、法人と経営者の資産・経理が明確に区分されており、法人と経営者の間の資金のやりとりについて、社会通念上適切な範囲を超えていないこと				
融資利率	金融機関所定利率（利子補給なし）				
添付資料	① 事業再生計画書等 ② 経営者保証免除対応確認書（経営者保証免除対応を適用する場合）				
取扱期間	令和5年3月31日まで （信用保証協会申込受付）		令和4年3月31日まで （信用保証協会申込受付）		

【お問い合わせ先】
 総務部 企画情報課
 TEL：0985-24-8251

『オンラインセミナー（創業5年未満の経営者向け）』開催のご案内

当協会では、下記のとおりセミナーを開催します。

現在参加者を募集しております。下記のURLまたはQRコードから申し込みが出来ます。

対象となる経営者の皆様へのご案内をよろしく申し上げます。

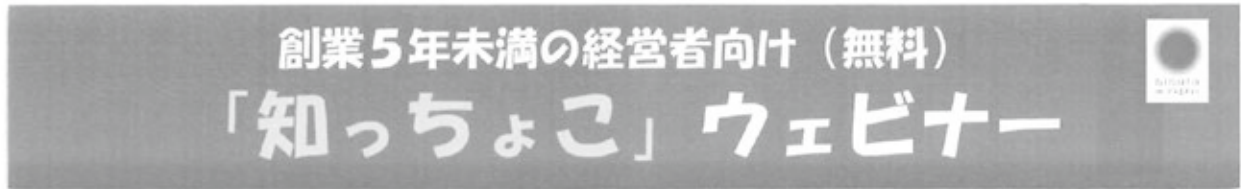

コロナ禍の経営に役立つ情報を、専門機関が直接発信します！

(参考) 申込画面

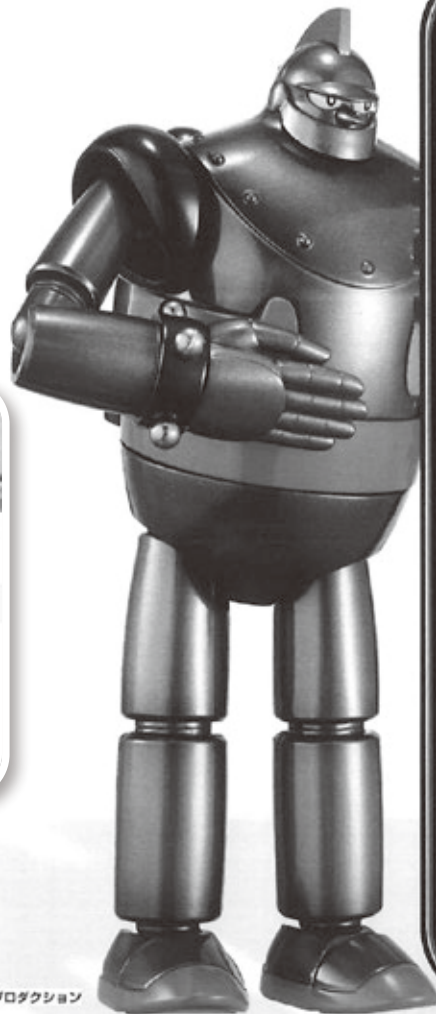

©光プロダクション

【Zoomセミナー参加時の留意点】

- Zoom入室時に設定する表示名が、画面上で他の参加者の方に表示されます。
- 視聴環境によって、ご覧いただけない場合もあります。また、視聴にかかる通信費等は参加者の方のご負担となります。
- 参加者の方には、事前にご案内のメールをお送りしますので、当日までに視聴環境の確認を行ってください。

お申込み方法

下記URLまたは二次元コードからお申込み下さい。

<https://peatix.com/event/3143553>

- お問い合わせ(事務局)
宮崎県信用保証協会 保証業務部 電話:0985-24-8253(担当:時任、平田)



主催 : 宮崎県中小企業支援ネットワーク事務局 (宮崎県信用保証協会、宮崎県)
共催 : 日本政策金融公庫 宮崎支店、宮崎商工会議所
説明 : 主催・共催機関、宮崎県商工会連合会、宮崎県中小企業団体中央会、宮崎県社会保険労務士会、宮崎県よろず支援拠点、みやざきフードビジネス相談ステーション、宮崎県事業承継・引継ぎ支援センター(計10機関)

* お 知 ら せ *

当協会では、各部直通電話を設置しておりますので、ご利用ください。

総 務 部

TEL (0985) 24-8251
FAX (0985) 32-2187

保証業務部

TEL (0985) 24-8253
FAX (0985) 24-8102

経営支援部 経営支援課

TEL (0985) 89-0022
FAX (0985) 22-4155

経営支援部 管理課

TEL (0985) 24-8252
FAX (0985) 22-4155

各種様式のホームページへの掲載について

当協会ホームページに、金融機関向けの“会員専用ページ”を設けております。こちらから各種様式のダウンロードが可能となっておりますので、是非ご利用ください。

● ホームページURL ●

<http://www.miyazaki-cgc.or.jp>

● アクセス方法 ●

トップページ → 会員専用ページ
→ ID・パスワードを入力してログイン

その他の内容も随時更新しておりますので、是非ご覧ください。

