

保証月報

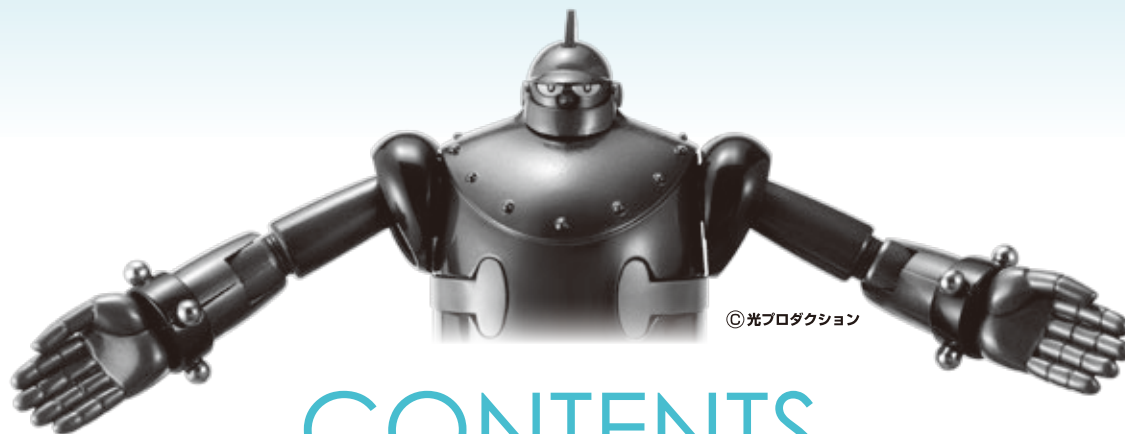



CONTENTS

令和3年11月 主要業務概況	1
令和3年度保証動向	1
保証状況	
1 金額別	2
2 期間別	2
3 資金使途別	3
4 新規・継続別	3
5 制度別	4～5
6 金融機関別	6～7
7 市町村別	8
8 業種別	9
グラフ（保証承諾額・保証債務残高・代位弁済額）	10
Ranking	11～13
～ information ～	14～16

保証月報をご覧いただくにあたってのご注意

- ◆個々の金額は、円単位の数字を百円単位で四捨五入し千円単位に直したものです。そのため、個々の金額の合計が、合計の金額にならない場合があります。
- ◆構成比の数字は、小数点第三位を四捨五入したものです。そのため、個々の構成比の合計がちょうど100%にならない場合があります。
- ◆保証状況につきましては、保証決定後の保証内容変更に伴い、表示される内容が変動することがあります。

なお、ご不明な点、お問い合わせ等がありましたら、総務部までご連絡下さい。

令和3年11月 主要業務概況

(単位：千円，%)

区分	当 月 中				当 月 末			
	件 数	金 額	対 前 年 比		件 数	金 額	対 前 年 比	
			件 数	金 額			件 数	金 額
保証申込	334	2,433,925	38.3	22.8	2,449	16,778,688	19.6	9.3
保証承諾	318	2,241,235	40.6	25.5	2,446	17,256,912	20.8	10.7
保証債務残高	-	-	-	-	22,938	224,813,201	109.5	106.9
代位弁済(元利)	6	113,345	66.7	111.4	49	545,868	47.6	73.4
求償権残高	-	-	-	-	117	642,378	61.3	66.9

令和3年度 保証動向

(単位：千円，%)

区分 月別	保 証 承 諾						保 証 債 務 残 高						
	前 年 度			当 年 度			前 年 度			当 年 度			
	件数	金額	前年比	件数	金額	前年比	件数	金額	前年比	企業数	件数	金額	前年比
4	1,080	12,714,560	714.6	385	3,935,808	31.0	14,003	86,868,144	105.9	14,327	22,783	233,935,591	269.3
5	2,298	34,207,964	1353.8	243	1,618,653	4.7	15,234	108,889,065	134.0	14,348	22,792	232,848,833	213.8
6	2,534	36,858,635	1275.4	338	2,088,470	5.7	17,169	145,087,741	177.8	14,363	22,800	231,304,024	159.4
7	1,660	25,037,970	827.8	297	1,864,222	7.4	18,255	167,111,614	203.2	14,372	22,803	229,729,363	137.5
8	1,283	17,212,298	648.4	288	1,810,834	10.5	19,090	182,715,930	221.9	14,382	22,833	228,462,163	125.0
9	1,289	17,153,123	575.3	308	1,894,150	11.0	19,966	196,941,223	237.7	14,406	22,873	227,166,505	115.3
上期計	10,144	143,184,550	903.0	1,859	13,212,137	9.2	-	-	-	-	-	-	-
10	859	9,235,214	381.7	269	1,803,540	19.5	20,548	205,331,196	247.4	14,378	22,857	225,697,774	109.9
11	784	8,794,275	278.1	318	2,241,235	25.5	20,941	210,242,433	253.3	14,408	22,938	224,813,201	106.9
12	1,060	12,235,238	327.9				21,514	218,120,152	261.8				
1	612	6,114,980	293.2				22,021	224,016,993	270.1				
2	630	7,358,144	268.0				22,251	226,170,046	273.2				
3	1,073	13,728,916	283.2				22,610	231,782,792	278.1				
下期計	5,018	57,466,767	302.6	587	4,044,775	22.4	-	-	-	-	-	-	-
累 計	15,162	200,651,317	575.8	2,446	17,256,912	10.7	-	-	-	-	-	-	-

(単位：千円，%)

区分 月別	代 位 弁 済 額 (元 利)						対 債 務 者 回 収 (元 本)					
	前 年 度			当 年 度			前 年 度			当 年 度		
	件数	金額	前年比	件数	金額	前年比	件数	金額	前年比	件数	金額	前年比
4	21	147,680	544.5	5	27,199	18.4	3	45,690	177.6	4	25,400	55.6
5	18	125,487	191.2	8	75,575	60.2	8	29,128	97.1	9	38,518	132.2
6	6	18,041	62.8	2	36,206	200.7	7	41,009	231.0	3	25,706	62.7
7	13	134,684	153.6	6	35,599	26.4	12	45,250	191.4	8	23,696	52.4
8	15	94,914	136.6	5	83,039	87.5	8	18,690	94.8	5	58,804	314.6
9	6	12,610	15.6	5	39,694	314.8	10	22,006	60.8	1	19,202	87.3
上期計	79	533,416	148.4	31	297,313	55.7	48	201,771	131.9	30	191,327	94.8
10	15	108,287	426.7	12	135,210	124.9	7	34,821	91.9	7	23,341	67.0
11	9	101,745	82.0	6	113,345	111.4	2	13,534	35.1	4	16,067	118.7
12	1	26,120	46.3				9	43,520	138.1			
1	2	2,897	4.7				13	23,316	92.6			
2	6	20,119	32.0				4	24,528	154.7			
3	3	4,439	6.9				6	34,327	203.0			
下期計	36	263,607	66.7	18	248,555	118.3	41	174,047	104.9	11	39,409	81.5
累 計	115	797,024	105.6	49	545,868	73.4	89	375,818	117.8	41	230,736	92.2

保証状況

1. 金額別

(単位：千円, %)

金額	区分	当月中				年度中累計			
		件数	金額	構成比	前年比	件数	金額	構成比	前年比
1,000千円以下		29	27,820	1.24	55.5	207	190,200	1.10	30.4
1,000千円超	2,000千円以下	47	81,600	3.64	47.7	372	664,960	3.85	31.5
2,000千円超	3,000千円以下	58	168,050	7.50	62.9	429	1,227,540	7.11	35.5
3,000千円超	5,000千円以下	75	343,965	15.35	69.9	558	2,507,474	14.53	35.0
5,000千円超	10,000千円以下	73	628,390	28.04	33.4	579	4,928,848	28.56	21.4
10,000千円超	15,000千円以下	9	125,910	5.62	18.8	82	1,108,010	6.42	10.6
15,000千円超	20,000千円以下	12	229,500	10.24	15.4	99	1,906,280	11.05	6.8
20,000千円超	30,000千円以下	5	128,500	5.73	13.2	53	1,479,000	8.57	3.5
30,000千円超	50,000千円以下	8	377,500	16.84	15.9	49	2,120,100	12.29	5.5
50,000千円超	60,000千円以下	1	60,000	2.68	16.7	13	767,500	4.45	17.8
60,000千円超	70,000千円以下	1	70,000	3.12	100.0	3	205,000	1.19	97.6
70,000千円超	80,000千円以下	0	0	-	-	2	152,000	0.88	27.8
80,000千円超	100,000千円以下	0	0	-	-	0	0	-	0.0
100,000千円超	150,000千円以下	0	0	-	-	0	0	-	0.0
150,000千円超		0	0	-	-	0	0	-	0.0
合計		318	2,241,235	100.00	25.5	2,446	17,256,912	100.00	10.7
平均保証承諾額		7,048千円				7,055千円			

2. 期間別

(単位：千円, %)

期間	区分	当月中				年度中累計			
		件数	金額	構成比	前年比	件数	金額	構成比	前年比
3ヵ月以下		8	32,585	1.45	125.3	45	260,495	1.51	145.3
3ヵ月超	6ヵ月以下	28	214,700	9.58	69.0	101	812,700	4.71	76.9
6ヵ月超	1ヵ年以下	49	758,200	33.83	103.8	412	4,204,670	24.37	90.3
1ヵ年超	2ヵ年以下	60	272,000	12.14	188.2	273	1,328,660	7.70	66.4
2ヵ年超	3ヵ年以下	10	19,300	0.86	4.2	66	184,120	1.07	3.0
3ヵ年超	4ヵ年以下	4	11,900	0.53	11.5	40	124,220	0.72	9.5
4ヵ年超	5ヵ年以下	37	125,340	5.59	15.1	341	1,473,520	8.54	9.8
5ヵ年超	7ヵ年以下	94	535,220	23.88	79.3	773	3,967,486	22.99	27.1
7ヵ年超	10ヵ年以下	23	191,490	8.54	3.6	353	3,967,241	22.99	3.5
10ヵ年超		5	80,500	3.59	39.9	42	933,800	5.41	42.9
合計		318	2,241,235	100.00	25.5	2,446	17,256,912	100.00	10.7
平均保証期間		51.3ヶ月				61.3ヶ月			

3. 資金使途別

(単位：千円，%)

区分 資金使途	当月中				年度中累計			
	件数	金額	構成比	前年比	件数	金額	構成比	前年比
運 転	226	1,716,510	76.59	20.6	1,772	13,469,567	78.05	8.6
設 備	42	183,545	8.19	87.7	311	1,350,850	7.83	82.1
運 転・設 備	50	341,180	15.22	144.8	363	2,436,495	14.12	73.1
合 計	318	2,241,235	100.00	25.5	2,446	17,256,912	100.00	10.7

4. 新規・継続別

(単位：千円，%)

区分 新規・継続	当月中				年度中累計			
	件数	金額	構成比	前年比	件数	金額	構成比	前年比
新 規	58	272,380	12.15	11.6	504	2,545,182	14.75	6.4
継 続	260	1,968,855	87.85	30.5	1,942	14,711,730	85.25	12.1
合 計	318	2,241,235	100.00	25.5	2,446	17,256,912	100.00	10.7



5. 制度別

区分		保証承諾							
		当月中				年度中累計			
		件数	前年比	金額	前年比	件数	前年比	金額	前年比
県制度	創業新分野進出資金	7	350.0	59,900	499.2	25	147.1	169,400	140.7
	経営安定・事業再生資金	49	122.5	728,500	93.6	305	126.0	3,785,395	110.7
	事業拡大資金	1	33.3	18,500	32.7	15	60.0	190,800	41.0
	金融機関提案型資金	1	-	8,000	-	12	133.3	99,400	103.8
	緊急経営対策資金(SN・危機関連)	3	-	27,000	-	40	266.7	255,000	72.0
	緊急経営対策資金(コロナ緊急対策貸付)	0	0.0	0	0.0	0	0.0	0	0.0
	緊急経営対策資金(コロナ対応資金)	0	0.0	0	0.0	220	3.0	3,146,210	3.4
	旧制度(平成19年度以前)	0	-	0	-	0	-	0	-
	小計	61	9.4	841,900	10.8	617	6.0	7,646,205	5.1
市町制度	宮崎市	63	185.3	238,825	157.7	467	189.8	1,749,071	160.2
	都城市	23	230.0	90,170	183.3	186	167.6	778,670	161.1
	延岡市	14	175.0	66,700	215.2	136	176.6	541,990	186.8
	日南市	11	-	54,200	-	73	169.8	315,520	199.5
	小林市	5	250.0	19,500	780.0	46	135.3	167,880	121.9
	日向市	7	140.0	28,680	113.2	66	194.1	275,186	157.7
	串間市	4	-	15,300	-	20	400.0	81,900	390.9
	西都市	3	100.0	7,900	100.0	38	158.3	164,240	153.2
	えびの市	2	-	2,500	-	12	-	29,480	-
	三股町	3	100.0	7,400	92.5	24	133.3	75,930	140.1
	高原町	0	0.0	0	0.0	2	100.0	3,000	62.5
	国富町	1	-	5,000	-	16	320.0	51,390	338.1
	綾町	0	-	0	-	1	33.3	2,000	22.6
	高鍋町	3	300.0	7,390	230.9	9	112.5	14,720	52.9
	新富町	2	50.0	4,000	46.3	9	69.2	20,440	63.5
	木城町	1	-	4,000	-	8	400.0	27,210	431.9
	川南町	4	-	13,850	-	18	300.0	44,800	267.5
	門川町	2	-	7,000	-	12	109.1	38,470	103.5
	高千穂町	2	200.0	6,000	400.0	16	100.0	36,550	80.3
	日之影町	1	100.0	5,000	107.5	6	120.0	24,000	132.7
五ヶ瀬町	0	-	0	-	2	-	6,000	-	
小計	151	206.8	583,415	198.0	1,167	176.0	4,448,447	162.9	
協会制度	経営安定関連	1	-	16,000	-	7	350.0	65,500	2620.0
	当座貸越	9	300.0	165,200	217.4	38	97.4	550,200	68.0
	カードローン	18	163.6	84,000	125.4	115	90.6	517,000	76.3
	提携カードローン	9	128.6	17,900	232.5	60	125.0	140,900	142.3
	SS連携カードローン	15	1500.0	38,900	1341.4	19	16.7	49,900	20.0
	信金5カードローン	8	800.0	31,000	1291.7	23	255.6	96,000	317.9
	税理士会短期	22	84.6	171,500	90.0	249	81.4	1,656,700	81.5
	事業承継特別保証	0	-	0	-	0	-	0	-
	流動資産	0	-	0	-	1	100.0	72,000	100.0
	経営力強化保証	0	-	0	-	0	-	0	-
	伴走支援型特別保証	3	-	11,000	-	19	-	109,300	-
	事業再生計画実施関連保証(感染症対応型)	0	-	0	-	0	-	0	-
	その他	2	-	4,620	-	7	233.3	14,920	16.1
小計	87	177.6	540,120	155.9	538	82.9	3,272,420	80.5	
一般	19	126.7	275,800	82.6	124	101.6	1,889,840	62.4	
合計	318	40.6	2,241,235	25.5	2,446	20.8	17,256,912	10.7	

当 月 末 保 証 債 務 残 高				代 位 弁 済			
				年 度 中 累 計			
件 数	前年比	金 額	前年比	件 数	前年比	金 額	前年比
432	96.9	3,269,222	87.2	1	100.0	3,210	42.1
1,468	93.5	11,413,874	91.1	10	41.7	98,670	55.7
434	102.1	3,762,676	94.1	0	0.0	0	0.0
123	92.5	901,879	83.9	0	-	0	-
182	87.5	1,451,443	97.5	1	12.5	17,759	19.4
2,766	101.4	49,756,957	96.7	3	100.0	75,971	191.8
9,231	134.3	108,852,974	124.6	14	700.0	171,861	388.2
52	86.7	639,921	92.9	0	0.0	0	0.0
14,688	118.1	180,048,945	110.9	29	70.7	367,471	93.5
2,114	100.3	5,506,659	99.2	4	16.7	22,101	22.3
897	100.9	2,297,482	97.3	4	57.1	19,993	73.1
697	95.1	1,786,399	89.4	1	33.3	2,579	24.6
336	99.7	789,227	98.9	0	0.0	0	0.0
257	96.3	590,628	89.8	1	100.0	2,211	163.0
335	100.0	995,074	91.5	0	0.0	0	0.0
70	94.6	181,680	114.4	0	0.0	0	0.0
142	102.9	376,575	113.1	1	-	798	-
37	132.1	58,457	158.5	0	-	0	-
112	103.7	217,501	103.8	0	0.0	0	0.0
7	140.0	9,396	112.8	0	-	0	-
59	105.4	111,010	109.6	0	-	0	-
16	76.2	22,412	72.5	0	-	0	-
39	88.6	63,638	67.4	0	-	0	-
49	116.7	73,383	92.4	0	-	0	-
37	100.0	72,270	99.0	0	-	0	-
45	180.0	84,472	202.0	0	-	0	-
51	108.5	110,948	119.1	0	-	0	-
65	100.0	118,986	94.0	0	0.0	0	0.0
15	115.4	35,632	145.0	0	-	0	-
3	100.0	6,408	129.5	0	-	0	-
5,383	100.1	13,508,234	97.4	11	23.9	47,682	29.5
53	85.5	770,651	82.1	2	100.0	53,875	315.1
102	85.0	1,693,274	88.9	0	0.0	0	0.0
341	94.7	1,734,199	90.6	0	0.0	0	0.0
169	84.9	366,913	85.3	1	100.0	1,986	1372.3
310	95.1	689,476	94.3	0	0.0	0	0.0
52	96.3	202,200	96.4	0	-	0	-
410	81.0	2,775,890	80.3	2	100.0	12,347	96.2
0	-	0	-	0	-	0	-
4	133.3	296,000	148.0	0	-	0	-
3	75.0	95,924	84.1	0	-	0	-
19	-	108,390	-	0	-	0	-
0	-	0	-	0	-	0	-
48	85.7	610,677	72.6	1	100.0	1,354	148.5
1,511	89.4	9,343,593	87.0	6	60.0	69,563	78.5
1,356	94.4	21,912,429	94.2	3	50.0	61,152	61.1
22,938	109.5	224,813,201	106.9	49	47.6	545,868	73.4

6. 金融機関別

金融機関	保 証 承 諾		保 証 承 諾				当 月 末 保 証 債 務 残 高	
	当 月 中		年 度 中 累 計				件 数	構 成 比
	件 数	金 額	件 数	金 額	前 年 比			
					件 数	金 額		
宮 崎 銀 行	89	662,525	742	6,268,981	13.4	7.1	9,818	42.80
鹿 児 島 銀 行	17	159,100	142	1,424,970	18.0	10.6	1,469	6.40
大 分 銀 行	1	3,000	8	71,000	25.8	16.6	64	0.28
肥 後 銀 行	0	0	3	35,000	20.0	12.5	21	0.09
福 岡 銀 行	0	0	4	85,000	14.8	13.9	53	0.23
西 日 本 シ テ ィ 銀 行	6	11,120	73	820,080	16.6	9.7	811	3.54
小 計	113	835,745	972	8,705,031	14.2	7.8	12,236	53.34
宮 崎 太 陽 銀 行	64	586,900	616	4,240,830	26.3	15.6	4,844	21.12
南 日 本 銀 行	1	4,000	24	176,500	19.5	10.4	261	1.14
小 計	65	590,900	640	4,417,330	25.9	15.3	5,105	22.26
宮 崎 第 一 信 用 金 庫	60	329,770	327	1,612,295	34.6	23.3	2,162	9.43
延 岡 信 用 金 庫	22	150,700	154	784,680	25.1	12.1	1,225	5.34
高 鍋 信 用 金 庫	53	285,320	312	1,455,656	36.2	23.9	1,997	8.71
小 計	135	765,790	793	3,852,631	32.7	19.8	5,384	23.47
宮 崎 県 南 部 信 用 組 合	0	0	6	14,490	40.0	15.3	42	0.18
熊 本 県 信 用 組 合	5	48,800	31	231,850	67.4	54.0	108	0.47
全 国 信 用 組 合 連 合 会	0	0	0	0	-	-	0	-
小 計	5	48,800	37	246,340	60.7	47.1	150	0.65
み ず ほ 銀 行	0	0	0	0	0.0	0.0	21	0.09
三 菱 U F J 銀 行	0	0	0	0	-	-	4	0.02
三 井 住 友 銀 行	0	0	0	0	-	-	0	-
小 計	0	0	0	0	0.0	0.0	25	0.11
商 工 組 合 中 央 金 庫	0	0	4	35,580	80.0	64.6	38	0.17
日 本 政 策 金 融 公 庫	0	0	0	0	-	-	0	-
小 計	0	0	4	35,580	80.0	64.6	38	0.17
合 計	318	2,241,235	2,446	17,256,912	20.8	10.7	22,938	100.00

(単位：千円，%)

当月末保証 債務残高			代 位 弁 済									代位弁済率 (B)/(A)	
			当 月 中		年 度 中 累 計								
金 額(A)	前年比	構成比	件数	金 額	件数	前年比	金 額(B)	前年比	構成比	当月末	前年同期		
												117,713,825	106.1
17,492,828	110.1	7.78	0	0	1	9.1	9,847	8.1	1.80	0.06	0.76		
768,671	102.6	0.34	0	0	0	0.0	0	-	-	-	0.66		
295,812	105.7	0.13	0	0	0	-	0	-	-	-	-		
934,316	119.9	0.42	0	0	1	-	3,113	-	0.57	0.33	-		
11,655,468	109.8	5.18	0	0	7	350.0	144,122	863.8	26.40	1.24	0.16		
148,860,919	106.9	66.22	2	75,102	21	33.3	345,658	63.2	63.32	0.23	0.39		
41,291,437	109.9	18.37	1	5,036	14	66.7	82,881	70.7	15.18	0.20	0.31		
2,300,445	97.6	1.02	0	0	0	0.0	0	-	-	-	0.62		
43,591,881	109.2	19.39	1	5,036	14	58.3	82,881	62.9	15.18	0.19	0.33		
11,911,496	108.3	5.30	0	0	3	50.0	32,183	104.9	5.90	0.27	0.28		
8,634,569	99.7	3.84	3	33,207	6	300.0	49,706	720.2	9.11	0.58	0.08		
10,329,308	104.7	4.59	0	0	3	37.5	18,967	70.6	3.47	0.18	0.27		
30,875,373	104.5	13.73	3	33,207	12	75.0	100,855	156.4	18.48	0.33	0.22		
147,452	106.4	0.07	0	0	0	-	0	-	-	-	-		
665,508	123.1	0.30	0	0	0	-	0	-	-	-	-		
0	-	-	0	0	0	-	0	-	-	-	-		
812,959	119.7	0.36	0	0	0	-	0	-	-	-	-		
370,263	86.9	0.16	0	0	1	-	10,033	-	1.84	2.71	-		
22,609	56.5	0.01	0	0	0	-	0	-	-	-	-		
0	-	-	0	0	0	-	0	-	-	-	-		
392,872	84.3	0.17	0	0	1	-	10,033	-	1.84	2.55	-		
279,197	81.7	0.12	0	0	1	-	6,441	-	1.18	2.31	-		
0	-	-	0	0	0	-	0	-	-	-	-		
279,197	81.7	0.12	0	0	1	-	6,441	-	1.18	2.31	-		
224,813,201	106.9	100.00	6	113,345	49	47.6	545,868	73.4	100.00	0.24	0.35		

7. 市町村別

(単位：千円, %)

区分 市町村	保証承諾						当月末保証債務残高			
	当月中		年度中累計				件数	金額	前年比	
	件数	金額	件数	金額	前年比 件数	前年比 金額			件数	金額
宮崎市	120	848,825	1,022	8,017,583	21.1	12.2	9,131	93,318,816	109.8	108.7
都城市	42	343,970	328	2,386,515	19.1	9.4	3,509	35,168,966	111.3	105.0
延岡市	36	290,700	281	1,798,800	18.5	8.4	2,826	27,923,318	106.8	105.2
日南市	16	109,200	105	666,220	19.3	9.8	1,095	9,766,726	109.2	106.8
小林市	10	49,120	82	507,000	21.9	10.3	776	6,647,554	107.6	105.0
日向市	19	172,180	153	1,148,296	22.9	12.2	1,356	13,579,439	111.8	110.9
串間市	7	36,300	33	166,900	19.4	8.3	333	2,938,305	109.2	115.1
西都市	12	88,300	74	542,340	25.9	13.3	552	5,251,047	110.8	105.9
えびの市	3	12,500	25	115,480	22.3	7.7	222	1,835,554	117.5	106.1
市計	265	1,951,095	2,103	15,349,134	20.6	10.9	19,800	196,429,725	109.7	107.4
三股町	5	10,600	45	239,330	21.4	9.3	474	3,791,313	109.5	104.2
高原町	1	2,000	6	15,000	7.1	1.2	159	1,792,400	113.6	106.1
国富町	4	34,000	31	200,590	16.3	7.4	352	3,519,487	107.6	105.3
綾町	2	15,500	5	23,000	8.9	3.7	116	968,129	103.6	99.3
高鍋町	7	25,390	36	187,520	17.6	9.1	398	3,129,628	107.3	108.8
新富町	6	17,000	35	207,940	21.3	9.4	296	2,470,011	106.5	91.2
西米良村	1	3,000	3	20,000	18.8	6.7	22	309,379	104.8	90.5
木城町	4	33,800	21	136,730	52.5	28.4	122	863,134	104.3	106.8
川南町	10	55,850	41	186,960	34.2	11.5	293	3,035,468	114.5	101.7
都農町	2	4,000	15	81,668	19.0	8.5	147	1,336,007	108.9	107.6
門川町	5	30,000	47	252,470	24.5	9.6	378	3,714,590	105.9	103.0
諸塚村	0	0	2	9,500	50.0	8.6	6	114,928	100.0	100.5
椎葉村	0	0	4	17,500	28.6	6.2	30	366,291	107.1	106.4
美郷町	0	0	4	20,020	19.0	5.6	45	448,058	115.4	109.9
高千穂町	4	39,000	26	118,550	23.6	9.6	195	1,510,643	104.8	103.9
日之影町	1	5,000	13	97,000	46.4	25.4	60	542,996	122.4	120.8
五ヶ瀬町	1	15,000	9	94,000	31.0	22.5	45	471,014	112.5	113.2
町村計	53	290,140	343	1,907,778	22.0	9.5	3,138	28,383,477	108.4	103.6
県外	0	0	0	0	-	-	0	0	-	-
合計	318	2,241,235	2,446	17,256,912	20.8	10.7	22,938	224,813,201	109.5	106.9

8. 業種別

(単位：千円, %)

区分 業種	保証承諾						当月末保証債務残高				代位弁済			
	当月中		年度中累計								年度中累計			
	件数	金額	件数	金額	前年比	構成比	件数	金額	前年比	構成比	件数	金額	前年比	構成比
製造業	37	332,790	235	1,835,220	8.2	10.63	2,447	28,934,583	105.6	12.87	8	98,843	60.2	18.11
食料品工業	11	183,000	72	833,550	11.8	4.83	698	9,931,153	104.0	4.42	3	15,804	44.6	2.90
繊維品工業	2	11,000	4	17,000	2.2	0.10	57	824,635	106.4	0.37	0	0	0.0	-
木材製品工業	5	60,000	17	175,000	6.0	1.01	220	3,430,022	100.6	1.53	0	0	-	-
家具建具工業	4	13,000	10	28,150	3.1	0.16	134	1,050,884	99.1	0.47	0	0	-	-
紙工業	0	0	0	0	0.0	-	13	165,747	85.6	0.07	0	0	-	-
印刷製本業	1	6,000	18	140,910	10.2	0.82	155	1,738,786	101.1	0.77	5	83,039	-	15.21
化学工業	0	0	0	0	0.0	-	12	170,215	97.9	0.08	0	0	-	-
石油石炭工業	0	0	0	0	-	-	0	0	-	-	0	0	-	-
ゴム工業	1	3,000	5	47,900	5.3	0.28	64	1,075,609	105.0	0.48	0	0	-	-
皮革工業	0	0	0	0	0.0	-	3	7,530	88.5	0.00	0	0	-	-
窯業	0	0	5	28,500	4.5	0.17	62	942,817	112.1	0.42	0	0	-	-
機械工業	2	5,800	11	46,680	2.1	0.27	181	2,573,836	117.2	1.14	0	0	-	-
電気機器工業	0	0	4	76,000	14.1	0.44	51	766,143	130.2	0.34	0	0	-	-
車輛工業	0	0	0	0	0.0	-	11	247,362	89.3	0.11	0	0	-	-
船舶工業	1	9,690	2	12,190	10.9	0.07	26	129,355	97.9	0.06	0	0	-	-
金属工業	2	15,500	23	119,200	7.6	0.69	183	2,094,021	106.2	0.93	0	0	-	-
その他の工業	8	25,800	64	310,140	10.9	1.80	577	3,786,469	109.1	1.68	0	0	0.0	-
農林漁業	9	64,110	42	325,630	11.9	1.89	347	3,938,412	109.3	1.75	2	22,294	-	4.08
鉱業	0	0	1	5,000	1.8	0.03	18	369,545	104.8	0.16	0	0	-	-
建設業	91	587,520	684	4,339,680	11.8	25.15	4,948	46,172,791	106.5	20.54	4	15,217	8.7	2.79
卸売業	26	241,200	183	2,067,420	8.9	11.98	2,003	28,099,498	104.0	12.50	9	213,214	107.1	39.06
小売業	46	232,940	379	2,299,812	11.2	13.33	3,363	27,487,961	105.9	12.23	9	98,176	211.9	17.99
飲食業	24	110,400	216	1,169,719	11.3	6.78	2,528	14,861,876	111.2	6.61	3	5,449	5.4	1.00
運送倉庫業	5	71,000	54	549,938	7.9	3.19	520	8,617,410	106.1	3.83	2	31,598	2696.4	5.79
サービス業	68	495,475	501	3,448,478	11.1	19.98	4,727	46,469,901	113.6	20.67	12	61,078	140.3	11.19
不動産業	10	86,000	118	928,835	15.6	5.38	1,087	12,138,367	103.2	5.40	0	0	0.0	-
その他の産業	2	19,800	33	287,180	25.5	1.66	950	7,722,856	92.2	3.44	0	0	-	-
合計	318	2,241,235	2,446	17,256,912	10.7	100.00	22,938	224,813,201	106.9	100.00	49	545,868	73.4	100.00

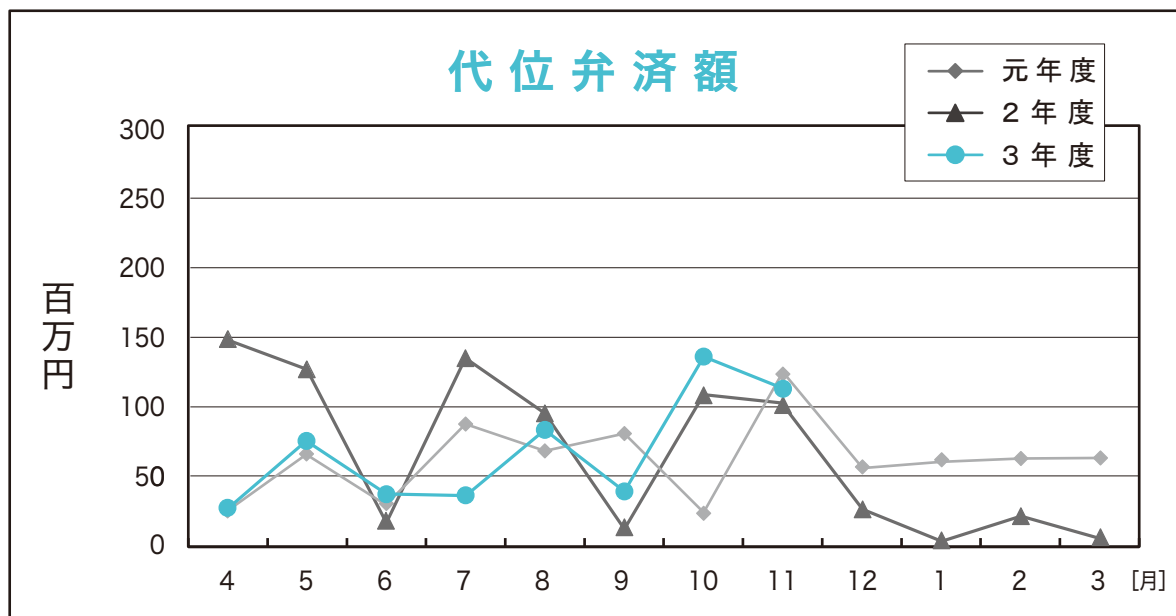
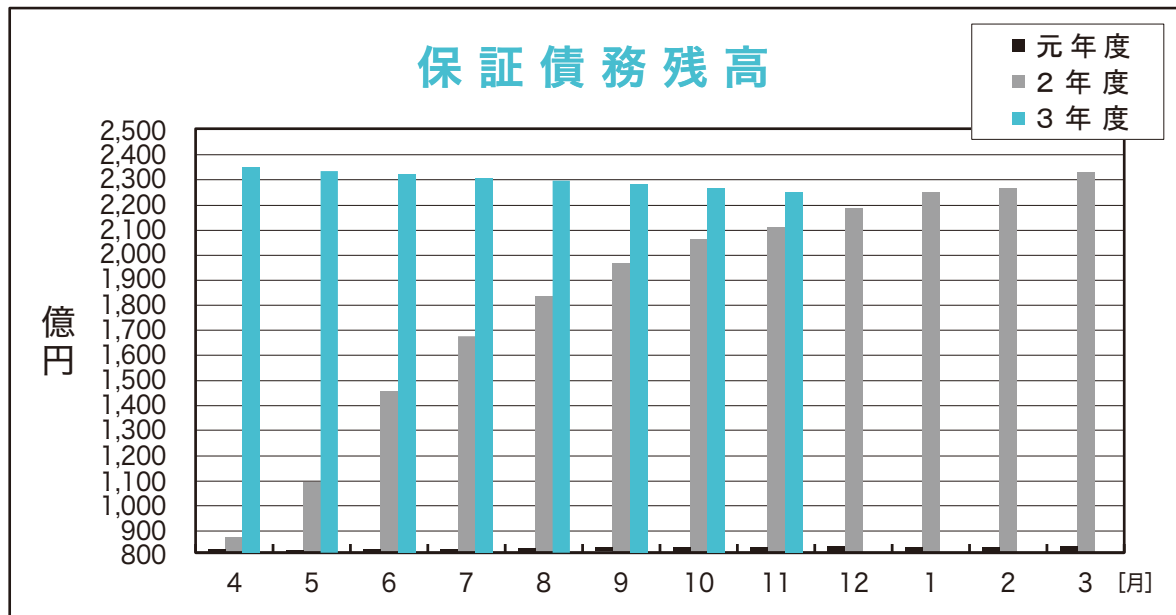
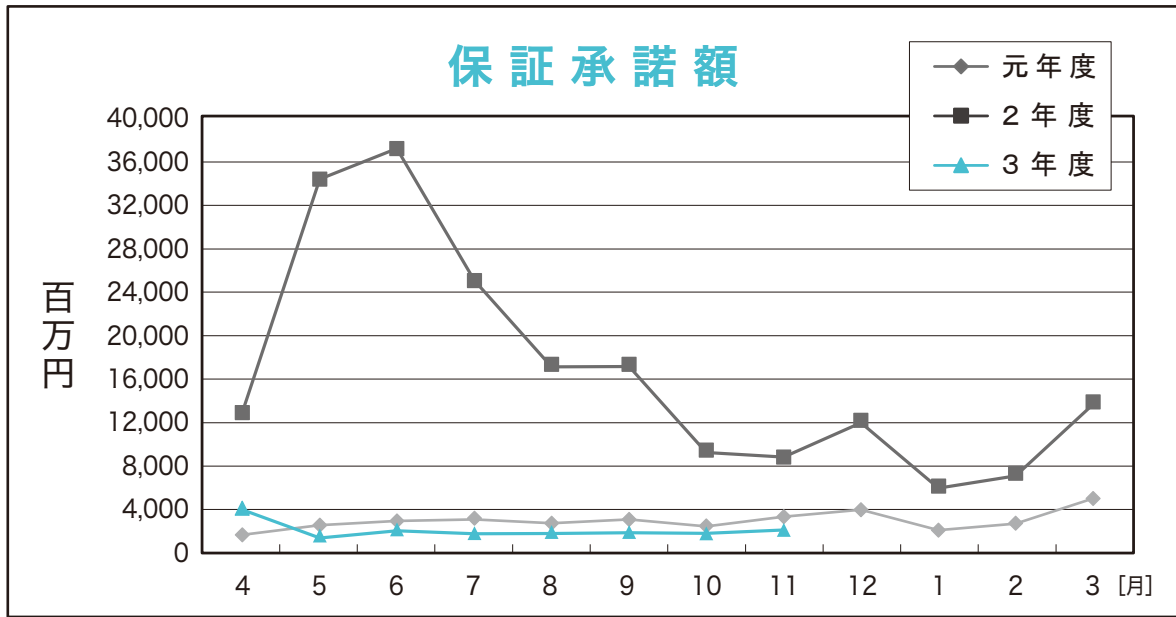

RANKING

～ 令和3年11月 保証承諾（金額別）上位100店舗 ～

（単位：千円，％）

順位	金融機関名		保証承諾額		
			件数	金額	前年比
1	鹿児島	宮崎	58	680,970	13.5
2	宮銀	橘通	47	614,079	20.9
3	西日本	宮崎	50	505,300	10.5
4	宮崎太陽	本店	31	379,000	17.4
5	宮崎太陽	北	28	354,600	24.8
6	宮銀	佐土原	26	281,550	13.1
7	宮銀	大塚中央	27	272,637	13.7
8	宮銀	都城北	26	245,020	9.8
9	宮銀	宮崎	18	232,600	12.2
10	宮銀	本店	20	232,000	5.4
11	熊本信組	高千穂	31	231,850	54.0
12	宮銀	延岡	20	223,640	6.4
13	宮崎太陽	花ヶ島	34	219,700	26.2
14	鹿児島	都城	23	211,200	7.3
15	宮銀	油津	19	209,800	8.4
16	宮崎第一	西都	30	196,370	88.6
17	宮崎太陽	大工町	19	192,300	33.1
18	宮銀	妻ヶ丘	10	187,700	14.3
19	宮崎太陽	日向	29	187,000	14.7
20	宮銀	鷹尾	23	184,240	8.5
21	宮崎太陽	佐土原	24	182,550	28.3
22	宮銀	日向	25	180,520	5.5
23	西日本	都城	12	179,620	9.4
24	宮銀	都城	24	168,220	4.4
25	宮崎太陽	南延岡	18	163,000	27.1
26	宮崎太陽	青葉町	24	161,100	20.6
27	鹿児島	小林	14	161,000	26.3
28	延岡信金	南延岡	23	154,000	18.1
29	宮銀	三股	15	149,500	11.4
30	鹿児島	日向	19	148,800	7.9
31	宮銀	小林	25	147,300	4.5
32	鹿児島	日南	14	144,500	17.4
33	延岡信金	安賀多	24	144,200	19.7
34	宮崎第一	神宮	25	142,960	35.3
35	高鍋信金	財光寺	8	141,000	46.7
36	宮銀	大工町	10	140,700	8.4
37	宮銀	日向東	20	140,700	8.0
38	宮銀	霧島町	10	140,200	10.1
39	高鍋信金	大工町	26	138,250	35.6
40	宮銀	柳丸	14	137,800	12.0
41	西日本	延岡	11	135,160	7.9
42	宮銀	大淀	12	131,300	4.1
43	宮銀	南宮崎	13	122,000	8.9
44	宮崎第一	一万城	13	120,500	27.5
45	宮銀	赤江	10	116,000	5.7
46	高鍋信金	西都	19	113,470	43.1
47	宮崎太陽	都城	17	110,400	9.6
48	宮崎太陽	西都	16	109,000	12.4
49	宮崎太陽	清武	16	107,890	22.8
50	延岡信金	北	14	107,220	9.0

順位	金融機関名		保証承諾額		
			件数	金額	前年比
51	宮崎太陽	門川	18	107,000	18.4
52	宮崎第一	祝吉	17	106,530	47.5
53	宮銀	平和台	12	106,200	7.1
54	宮銀	高城	22	105,210	8.7
55	宮崎太陽	堀川町	22	104,740	24.5
56	宮崎第一	都城	23	103,070	13.0
57	南日本	都城	14	103,000	8.3
58	高鍋信金	木城	16	102,730	51.1
59	宮崎第一	和知川原	16	102,400	57.2
60	宮崎第一	鷹尾	19	101,680	22.1
61	高鍋信金	川南	32	101,640	52.1
62	延岡信金	一ヶ岡	23	100,400	17.4
63	宮銀	谷頭	16	100,250	12.2
64	宮崎第一	本店	20	99,100	18.0
65	高鍋信金	清武	11	97,500	71.0
66	宮銀	恒富	14	97,200	5.4
67	宮銀	高鍋	15	96,000	7.1
68	宮銀	大島	13	95,800	10.3
69	宮崎太陽	財光寺	17	92,210	13.6
70	宮崎太陽	赤江	7	91,290	16.3
71	宮銀	東宮崎	14	89,950	4.4
72	高鍋信金	宮崎北	16	89,150	22.2
73	宮崎太陽	延岡	15	88,000	5.5
74	宮崎太陽	大塚	15	87,800	9.5
75	宮崎第一	三股	19	86,950	19.3
76	宮銀	高岡	16	86,400	8.1
77	宮崎第一	串間	17	85,900	27.7
78	高鍋信金	新富	19	85,740	16.7
79	宮崎太陽	住吉	12	82,700	13.0
80	宮銀	住吉	11	82,300	6.5
81	宮崎太陽	都北町	15	80,600	11.0
82	延岡信金	西階	23	80,470	9.3
83	宮崎太陽	城ヶ崎	13	80,000	18.2
84	宮銀	川南	12	79,410	7.3
85	宮銀	田野	8	77,600	13.1
86	宮崎第一	清武	19	77,230	42.5
87	高鍋信金	本店	15	76,330	11.3
88	宮銀	門川	11	75,470	5.7
89	宮崎太陽	大塚北	14	74,500	23.4
90	宮銀	国富	14	74,370	4.1
91	宮崎太陽	アートセンター	18	74,300	21.6
92	延岡信金	出北	17	73,400	11.9
93	宮崎太陽	船塚	11	72,700	41.2
94	高鍋信金	日向	22	71,726	16.5
95	宮銀	花ヶ島	9	69,600	10.0
96	宮崎太陽	南	8	68,300	9.2
97	宮崎太陽	日向北	11	64,600	17.7
98	延岡信金	駅前	14	63,940	8.3
99	南日本	宮崎	8	63,500	17.7
100	高鍋信金	小林	21	63,500	16.3

◆ 店舗名については略称で表記しております。
◆ 数値については年度内の実績となります。

R A N K I N G

～ 令和3年11月末 保証債務残高（金額別）店舗 ～

（単位：千円，％）

順位	3月末 グループ	金融機関名	保証債務残高		
			件数	金額	対9月末 伸張率
1	1	西日本 宮崎	415	6,319,129	97.8
2	1	宮銀 本店	373	6,186,567	97.5
3	1	鹿児島 宮崎	501	6,183,181	99.2
4	1	宮銀 都城	307	4,854,046	98.5
5	1	宮銀 橘通	405	4,441,456	99.8
6	1	宮銀 日向	300	4,233,114	98.9
7	1	宮銀 延岡	262	4,175,469	99.4
8	1	宮銀 小林	329	4,015,294	98.5
9	1	鹿児島 都城	320	3,926,451	99.2
10	1	宮銀 大淀	228	3,906,895	99.0
11	1	宮崎太陽 本店	305	3,590,877	101.4
12	1	宮銀 油津	293	3,569,286	98.7
13	2	宮銀 大工町	200	3,544,064	98.8
14	1	宮銀 都城北	259	3,031,010	98.5
15	2	西日本 都城	217	2,905,174	97.1
16	1	宮銀 鷹尾	278	2,880,201	98.0
17	1	宮銀 東宮崎	249	2,663,926	98.2
18	1	宮銀 日向東	248	2,659,108	97.2
19	1	宮銀 西都	226	2,633,083	98.0
20	1	宮銀 大塚中央	238	2,626,889	99.1
21	1	宮銀 佐土原	231	2,621,219	97.9
22	2	宮銀 宮崎	195	2,520,879	100.2
23	1	宮銀 祇園町	210	2,493,575	99.0
24	2	西日本 延岡	177	2,402,757	98.5
25	2	鹿児島 日向	178	2,378,446	99.0
26	2	宮銀 赤江	160	2,374,585	99.2
27	2	宮銀 恒富	180	2,335,920	98.2
28	2	宮銀 国富	190	2,217,969	99.4
29	2	宮崎太陽 延岡	177	2,171,755	97.6
30	2	宮銀 住吉	171	2,089,395	98.9
31	2	宮崎太陽 北	165	1,938,885	102.3
32	3	宮崎太陽 日向	171	1,902,103	99.8
33	2	宮銀 門川	145	1,881,177	99.0
34	2	宮銀 高鍋	177	1,869,619	99.3
35	1	宮銀 南宮崎	187	1,869,522	99.1
36	3	鹿児島 延岡	102	1,855,405	98.7
37	2	宮崎太陽 都城	176	1,851,557	98.1
38	3	宮銀 都北町	144	1,843,415	95.0
39	2	宮銀 平和台	132	1,801,958	99.7
40	2	宮銀 三股	206	1,776,332	101.6
41	3	宮銀 霧島町	139	1,761,306	97.7
42	2	南日本 都城	194	1,746,676	99.5
43	2	宮銀 柳丸	147	1,740,112	99.4
44	2	宮銀 妻ヶ丘	170	1,660,425	98.3
45	3	宮銀 川南	122	1,631,555	99.1
46	2	宮銀 清武	128	1,585,259	98.7
47	2	宮銀 吾田	165	1,575,268	96.8
48	2	延岡信金 北	168	1,562,274	99.3
49	3	宮銀 串間	134	1,558,517	99.0
50	2	宮銀 高城	172	1,494,113	99.5

順位	3月末 グループ	金融機関名	保証債務残高		
			件数	金額	対9月末 伸張率
51	2	宮銀 高岡	137	1,398,866	99.2
52	2	宮銀 高千穂	133	1,394,868	98.7
53	3	宮銀 大島	128	1,364,164	98.6
54	2	宮崎太陽 西都	150	1,318,760	98.7
55	3	宮銀 一の宮	116	1,316,846	98.7
56	3	宮銀 谷頭	115	1,315,074	100.4
57	3	宮崎太陽 青葉町	147	1,276,791	97.8
58	2	宮崎第一 本店	155	1,275,093	98.8
59	3	宮銀 新富	117	1,268,855	97.5
60	3	鹿児島 日南	132	1,251,892	99.2
61	1	宮崎第一 都城	221	1,240,313	99.7
62	3	宮崎太陽 花ヶ島	146	1,230,021	101.4
63	3	宮銀 飯野	109	1,205,613	98.8
64	3	宮崎太陽 都北町	129	1,204,250	99.3
65	3	宮銀 高崎	127	1,196,391	98.6
66	3	宮崎太陽 大工町	115	1,155,745	105.8
67	1	延岡信金 本店	176	1,145,023	98.2
68	2	延岡信金 安賀多	182	1,110,336	95.7
69	3	延岡信金 西階	152	1,077,180	97.4
70	3	宮崎太陽 大塚	126	1,073,694	98.1
71	2	宮崎太陽 南	133	1,065,653	98.5
72	2	鹿児島 小林	129	1,062,081	102.2
73	3	宮銀 都農	87	1,049,150	98.5
74	3	宮崎太陽 財光寺	135	1,034,897	100.8
75	3	宮銀 神宮	81	1,003,359	98.0
76	2	延岡信金 南延岡	143	1,001,680	98.7
77	2	延岡信金 駅前	143	999,963	97.8
78	3	宮銀 木花	119	995,224	97.8
79	3	宮崎太陽 小林	119	984,586	98.0
80	2	高鍋信金 本店	166	970,794	101.8
81	3	宮崎太陽 住吉	90	960,346	98.8
82	3	宮崎太陽 京塚	120	938,851	101.9
83	3	宮崎太陽 鷹尾	121	925,401	97.6
84	3	延岡信金 一ヶ岡	136	881,883	101.3
85	3	延岡信金 出北	125	856,231	98.5
86	3	宮銀 加納	83	845,485	98.6
87	3	宮銀 田野	82	837,739	99.7
88	3	宮崎太陽 赤江	82	826,456	106.3
89	3	宮崎太陽 南延岡	97	817,789	97.4
90	3	宮銀 希望ヶ丘	72	815,747	98.4
91	3	宮銀 財光寺	89	812,480	99.1
92	3	宮崎太陽 国富	80	802,948	101.7
93	3	宮崎太陽 門川	111	801,439	100.2
94	3	宮崎太陽 油津	104	800,908	99.3
95	3	宮崎太陽 佐土原	108	777,933	99.7
96	3	宮銀 花ヶ島	75	773,414	100.7
97	4	福岡 宮崎	45	760,307	98.6
98	3	宮銀 出北	100	759,738	95.2
99	3	高鍋信金 新富	116	758,506	98.7
100	3	宮崎第一 神宮	115	755,875	99.3

◆グループ分けにつきましては、保証月報【令和3年8月号】のinformation【中小企業支援表彰について】をご覧ください。

R A N K I N G

～ 令和3年11月末 保証債務残高（金額別）店舗 ～

（単位：千円，％）

順位	3月末 %→7	金融機関名	保証債務残高		
			件数	金額	対9月末 伸張率
101	3	宮崎第一 鷹尾	121	744,785	101.6
102	3	宮崎太陽 清武	107	744,212	98.0
103	3	宮崎太陽 高鍋	83	739,468	96.8
104	3	宮崎太陽 三股	106	729,973	98.9
105	4	宮銀 中央市場	68	703,583	97.8
106	3	高鍋信金 川南	129	685,052	101.1
107	3	宮崎第一 三股	114	682,557	100.5
108	3	高鍋信金 日向	104	678,881	100.4
109	3	高鍋信金 大工町	131	676,613	99.7
110	4	宮銀 高原	56	674,542	99.1
111	3	熊本信組 高千穂	108	665,508	101.7
112	3	宮崎太陽 串間	79	657,179	98.9
113	3	宮崎第一 油津	82	642,152	100.7
114	3	宮銀 綾	83	639,710	97.5
115	4	宮崎太陽 飫肥	70	630,473	98.4
116	4	宮崎太陽 宮崎市場	64	622,491	99.6
117	3	宮崎太陽 延岡中央	91	618,883	98.2
118	4	宮崎太陽 城ヶ崎	82	613,917	99.9
119	3	宮崎太陽 堀川町	105	612,718	99.7
120	3	宮崎太陽 平和台	97	600,526	98.4
121	3	高鍋信金 宮崎北	101	593,798	102.4
122	3	宮崎太陽 アートセンター	114	586,994	99.2
123	4	大分 延岡	38	584,739	97.9
124	3	高鍋信金 小林	108	571,743	99.3
125	3	宮銀 土々呂	69	570,017	97.7
126	3	宮崎第一 大塚	98	551,735	99.3
127	3	宮崎太陽 日向北	99	540,289	99.7
128	3	宮崎第一 一万城	98	529,891	105.9
129	3	高鍋信金 西都	79	523,782	107.5
130	3	宮銀 南延岡	68	521,476	98.0
131	3	高鍋信金 高原	74	509,380	98.8
132	4	宮崎太陽 田野	65	501,778	99.3
133	3	宮崎第一 吉村	70	499,166	99.8
134	3	宮崎太陽 都城北	65	483,625	93.5
135	3	宮崎第一 西都	97	464,048	110.6
136	3	宮崎太陽 出北	84	461,268	98.7
137	3	高鍋信金 大島	97	452,418	100.4
138	4	南日本 宮崎	58	445,889	99.7
139	3	宮崎第一 串間	93	442,177	102.3
140	3	宮崎第一 和知川原	78	433,011	102.4
141	4	宮崎太陽 都農	45	428,851	104.9
142	3	高鍋信金 木城	83	421,151	101.5
143	3	宮崎太陽 大塚北	78	419,345	97.8
144	4	宮崎太陽 船塚	74	419,150	96.5
145	4	宮崎太陽 高千穂	67	410,838	98.7
146	3	宮崎第一 生目	88	399,805	98.0
147	3	高鍋信金 上町	100	392,240	98.0
148	3	宮崎第一 祝吉	93	383,577	102.0
149	3	高鍋信金 宮崎南	99	381,755	98.1
150	4	宮崎第一 清武	76	381,637	100.0

順位	3月末 %→7	金融機関名	保証債務残高		
			件数	金額	対9月末 伸張率
151	4	高鍋信金 財光寺	59	373,805	98.7
152	4	宮崎太陽 西佐土原	50	371,112	99.9
153	4	みずほ銀 宮崎	21	370,263	98.5
154	3	宮崎第一 大淀	68	357,140	98.6
155	4	鹿児島 えびの	47	343,516	95.5
156	4	高鍋信金 住吉	52	338,492	101.6
157	4	宮崎太陽 青島	57	336,256	98.3
158	4	宮崎第一 飫肥	67	324,140	96.8
159	3	宮崎第一 沖水	75	319,298	98.9
160	4	鹿児島 南宮崎	42	295,518	99.1
161	3	高鍋信金 宮崎東	80	285,814	88.4
162	4	商工中金 宮崎	38	279,197	95.1
163	4	高鍋信金 佐土原	63	278,398	97.9
164	4	高鍋信金 日知屋	63	269,246	100.9
165	4	高鍋信金 清武	59	264,779	97.1
166	4	高鍋信金 えびの	67	256,077	100.6
167	3	宮崎第一 日南	63	250,449	98.2
168	4	宮崎太陽 あやめ原	50	246,791	99.5
169	4	宮崎第一 北郷	42	228,901	102.0
170	4	宮崎第一 赤江	72	223,187	97.6
171	4	高鍋信金 国富	56	222,285	96.9
172	4	高鍋信金 門川	50	186,694	99.6
173	4	宮崎第一 田野	41	186,127	97.7
174	4	大分 宮崎	26	183,931	98.3
175	4	肥後 宮崎	15	180,514	98.2
176	4	高鍋信金 都農	38	174,854	100.8
177	4	宮崎第一 駅前	20	171,656	95.8
178	4	南部信組 本店	42	147,452	98.5
179	4	宮崎第一 高崎	31	124,024	99.3
180	4	鹿児島 財部	9	118,355	99.7
181	4	宮崎第一 高城	40	116,169	103.0
182	4	肥後 多良木	6	115,298	99.3
183	4	宮崎第一 木花	22	95,946	97.0
184	4	宮崎第一 目井津	22	88,637	97.9
185	4	宮銀 鹿児島	2	84,656	99.2
186	4	福岡 西新町	4	80,000	100.0
187	4	高鍋信金 本郷	23	62,751	98.1
188	4	福岡 筑紫通	1	60,000	100.0
189	4	鹿児島 志布志	5	55,693	99.2
190	4	南日本 志布志	4	51,852	103.9
191	-	宮崎太陽 福岡	3	50,320	100.0
192	4	宮銀 国分	2	44,300	100.0
193	4	南日本 国分	2	38,316	92.0
194	-	福岡 北九州	1	29,250	98.3
195	4	三菱UFJ 福岡	4	22,609	90.9
196	4	南日本 末吉	3	17,711	98.7
197	4	西日本 鹿児島	1	17,012	98.1
198	4	宮崎太陽 南鹿児島	2	13,336	98.2
199	4	西日本 鞍手	1	11,396	96.0
200	4	鹿児島 隼人	1	9,804	98.2

information

宮崎県議会 新型コロナウイルス等感染症対策特別委員会に出席しました

令和3年10月19日（火）、宮崎県議会新型コロナウイルス等感染症対策特別委員会の調査に出席しました。この委員会は「コロナ禍における中小企業支援の取組と今後の方向性」について調査する目的として県議会議員10名で構成されており、当日は宮崎県中小企業再生支援協議会の4名とともに当協会役員8名が出席しました。

当協会より、「令和2年度コロナ融資の実績と見えてきた課題」、「令和3年度支援の取組」、「中小企業支援ネットワークの取組」について報告を行い、宮崎県中小企業再生支援協議会より、同協議会の概要説明や新型コロナウイルス感染症特例リスクスケジュール支援についての報告がなされた後、質疑応答が行われました。

委員の皆様からは、条件変更への対応や今後の経営支援の体制など、多くの質問を頂戴し、改めてコロナ禍における中小企業支援への関心の高さや当協会の責任の大きさを痛感したところです。

今後も関係機関と連携を図りながら、中小企業支援に取り組んで参ります。

◆特別委員会の様子◆



宮崎大学「地域産業入門」のトークセッションに参加しました

令和3年11月6日（土）、宮崎大学をはじめ県内4大学の学生計32名参加のもと、宮崎大学で行われた集中講義「地域産業入門」初回のうち、産学・地域連携センターの永山地域人材部門長をコーディネーターとするトークセッションに、宮崎銀行地方創生部田崎副部長とともに当協会より総務部企画情報課新名課長が参加しました。

「金融の現状や可能性について」をテーマとして、保証協会の役割や県内企業の保証利用状況、保証協会と金融機関の関わり等をはじめ、宮崎銀行が近年取り組んでいる農業ビジネス分野まで幅広い内容で展開しました。

今回の講義では、その他にも「宮崎県の産業構造の魅力と課題」、「宮崎の一次産業の現状や可能性」、「ものづくり産業の現状や可能性」、「IT産業の現状や可能性」をテーマとして県庁や県内企業など各分野の講師陣による様々な情報やエピソードを聞くことができ、講師として参加した当協会にとっても大変有意義な時間となりました。

当協会は地域の中小企業の発展並びに地域社会の発展に貢献することを目的として、平成29年12月に国立大学法人宮崎大学産学・地域連携センターと業務連携協定を締結しております。

引き続き同センターとの連携を強化し、地域社会の発展に寄与するための活動に積極的に取り組んで参ります。

◆トークセッションの様子◆



危機関連保証の取り扱いについて

新型コロナウイルス感染症の拡大により受付を開始した危機関連保証制度の指定期間は**令和3年12月31日**までとなっており、**指定期間内に融資実行まで行う必要があります**ので、ご注意ください。

※信用保証書の有効期限内であっても、危機関連保証の指定期間終了後の融資実行はできません。
指定期間内に融資実行ができなかった場合は、再度他の制度資金等での申込が必要となります。

なお、令和3年12月1日～年内発行分の危機関連保証信用保証書には、「令和3年12月31日または信用保証書に記載された融資実行期限（融資予定日から7営業日）のいずれか先に到来する日までに融資実行することを要する。」との文言が追加されておりますので、ご確認のほどよろしくお願いいたします。



* お 知 ら せ *

当協会では、各部直通電話を設置しておりますので、ご利用ください。

総 務 部

TEL (0985) 24-8251
FAX (0985) 32-2187

保証業務部

TEL (0985) 24-8253
FAX (0985) 24-8102

経営支援部 経営支援課

TEL (0985) 89-0022
FAX (0985) 22-4155

経営支援部 管理課

TEL (0985) 24-8252
FAX (0985) 22-4155

各種様式のホームページへの掲載について

当協会ホームページに、金融機関向けの“会員専用ページ”を設けております。こちらから各種様式のダウンロードが可能となっておりますので、是非ご利用ください。

● ホームページURL ●

<http://www.miyazaki-cgc.or.jp>

● アクセス方法 ●

トップページ → 会員専用ページ
→ ID・パスワードを入力してログイン

その他の内容も随時更新しておりますので、是非ご覧ください。

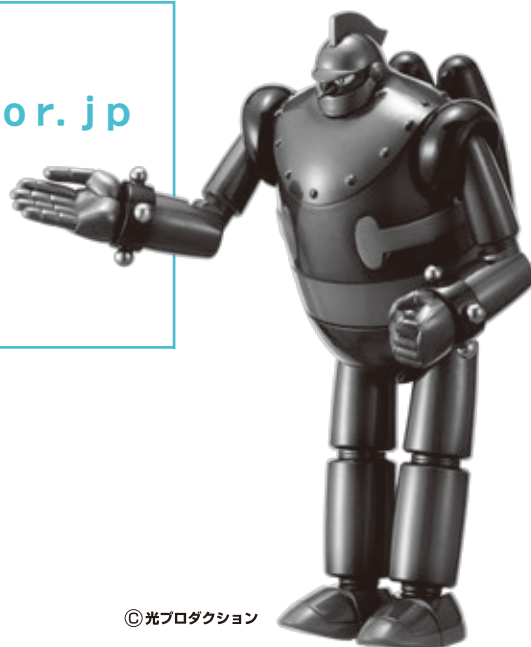

C R E D I T
G U A R A N T E E
C O R P . O F
M I Y A Z A K I

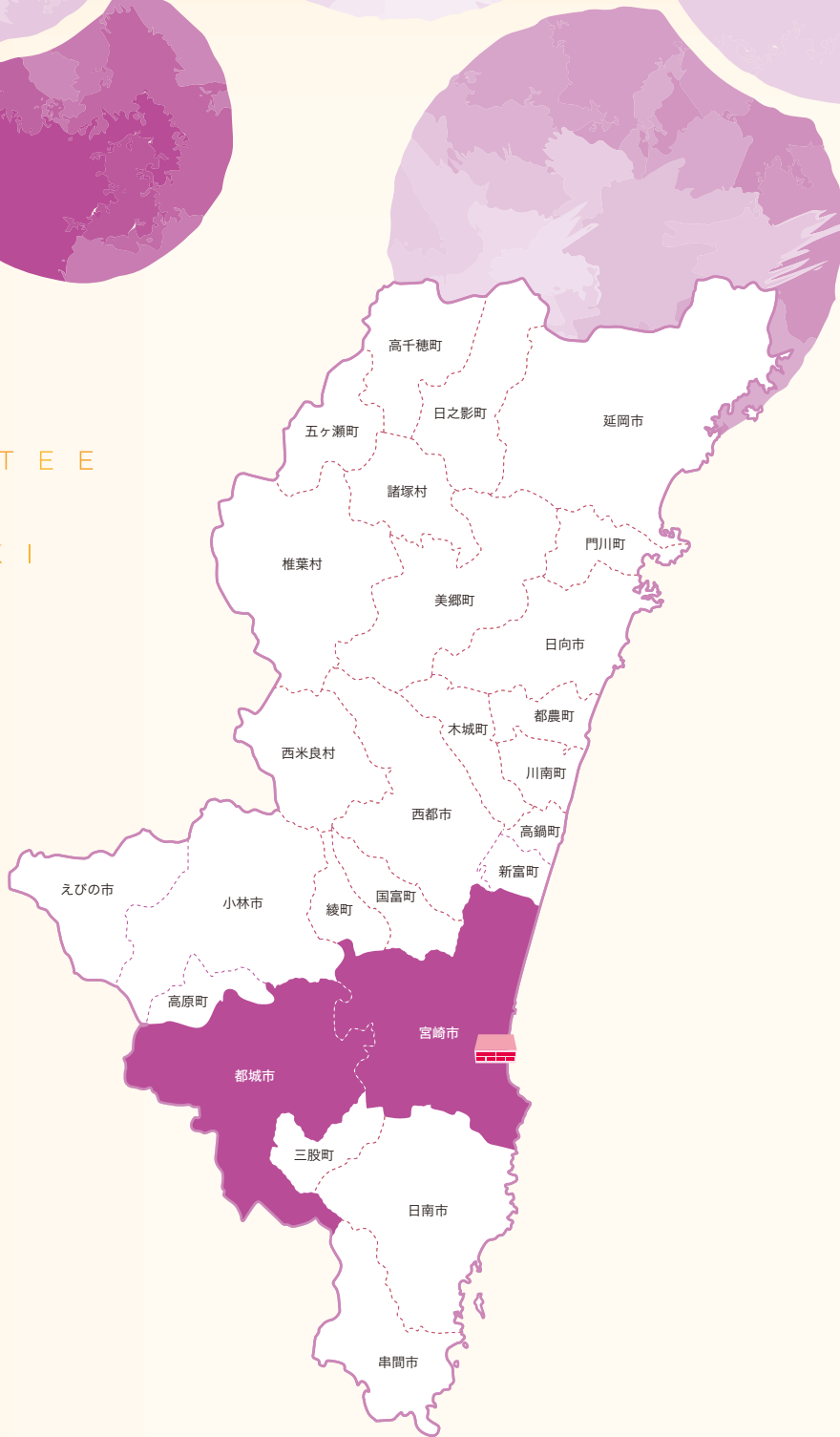

業務管轄区域のご案内

保証申込の相談、金融・経営相談などお気軽にご利用下さい。

CREDIT GUARANTEE CORP. OF MIYAZAKI
宮崎県信用保証協会

〒880-0804 宮崎市宮田町2番23号

総務部 / TEL.(0985)24-8251 FAX.(0985)32-2187

保証業務部 / TEL.(0985)24-8253 FAX.(0985)24-8102

経営支援部 経営支援課 / TEL.(0985)89-0022 FAX.(0985)22-4155

経営支援部 管理課 / TEL.(0985)24-8252 FAX.(0985)22-4155

保証業務部

業務1課 宮崎市、都城市

業務2課 宮崎市、都城市以外県内全域

経営支援部

県内全域

