



公式LINE  
アカウントは  
こちら！

# 保証 月報



2026

4

令和8年3月現在

INFORMATION .....	1
グラフ(保証承諾額/保証債務残高/代位弁済額) .....	4
令和8年3月 保証状況 .....	5
金融機関別 .....	6
制度別 .....	8
市町村別 .....	10
業種別 .....	11
金額別/期間別 .....	12
資金用途別/新規・継続別 .....	13
金融機関支店別ランキング .....	14
令和8年度 組織体制について .....	17



2026  
4月号

## INFORMATION

### 新役員の就任について

今般、横山 浩文会長、福山 裕茂専務理事が令和8年3月31日をもって退任し、新たに令和8年4月1日付で会長に平山 文春、専務理事に国部 直が就任いたしましたのでお知らせいたします。

【会長】  
平山 文春



【専務理事】  
国部 直



本件に関するお問い合わせ … 総務部 総務企画課 TEL : 0985-24-8251

### 信用保証申込手続き電子化の開始について

宮崎県信用保証協会は、新たに以下の金融機関との間で保証申込手続きの電子化を開始しました。

#### 1. 金融機関(開始時期)

西日本シティ銀行(令和8年4月1日)

#### 2. 概要

「信用保証協会電子受付システム」は、全国51の信用保証協会が信用保証申込手続きの電子化を進めるために全国信用保証協会連合会が構築したシステムで、従来は紙で行っていた保証申込手続きを電子化することが可能となります。



#### 3. 目的と効果

保証申込手続きの電子化により、申込書類の郵送や持ち込みが不要となることで金融機関の事務負担が軽減されます。また、保証審査のリードタイム短縮により中小企業者へのスピーディーな融資実行が可能となります。

#### 4. 電子化開始済の金融機関(令和8年4月1日時点)

宮崎銀行、みずほ銀行、宮崎第一信用金庫、延岡信用金庫、高鍋信用金庫  
宮崎太陽銀行、鹿児島銀行、南日本銀行、西日本シティ銀行

本件に関するお問い合わせ … 総務部 情報システム課 TEL : 0985-24-8251

# 「令和8年度経営計画」を策定しました

第279回理事会〔3月27日(金)開催〕において承認されました「令和8年度経営計画」の概要を公表いたします。  
今年度も役員一同、多様化する経営課題への対応に向けた支援を先延ばしすることなく、中小企業・小規模事業者の皆さまに寄り添いながら、各種業務に取り組んでまいります。

令和8年度経営計画の概要（宮崎県信用保証協会）			
<p><b>&lt;経営方針&gt;</b>                      ○中期事業計画の最終年度となる令和8年度は、これまで同様、金融支援と経営支援の両面から事業者個々の実情に応じた柔軟かつきめ細やかな支援を実行していく。                      ○具体的には、新たな資金ニーズには政策的な保証を活用した支援を推し進めるとともに、既存債務の借換による返済負担軽減の提案や弾力的な返済緩和対応にも取り組んでいく。また、経営者保証非徴求の取組みを積極的に推進し、より一層の浸透と定着を図っていく。                      ○経営支援では、部署を問わず組織横断的な体制で金融機関や支援機関とも密に連携しながら、特に経営悪化の予兆を早期に把握するための取組みによって、即時的かつ効果的な支援を実施していく。                      ○これらのことを実践していくために、ガバナンスやコンプライアンスの態勢強化に加え、多様化する経営課題に的確に応えることができる人材の能力開発と安定確保、業務効率化のためのデジタル化の促進などにも継続して取り組んでいく。</p>			
保証部門	経営支援部門	期中管理・回収部門	その他間接部門
<p><b>&lt;具体的な課題&gt;</b>                      ①事業者の実情に応じた支援                      ②創業者や事業承継者への支援                      ③経営者保証に依存しない融資慣行の確立</p>	<p><b>&lt;具体的な課題&gt;</b>                      ①主体的な経営改善・事業再生・再チャレンジ支援の取組み                      ②「宮崎県中小企業支援ネットワーク」を生かした構成機関との連携による事業者支援への取組み                      ③経営支援の効果検証と支援効果向上に向けた取組み</p>	<p><b>&lt;具体的な課題&gt;</b>                      ①初動対応の徹底と経営改善取組みに向けた働きかけ                      ②速やかな代位弁済と多様化する事業再生への対応                      ③求債権回収の効率化・最大化                      ④事業再生・再チャレンジ支援等を意識した取組み</p>	<p><b>&lt;具体的な課題&gt;</b>                      ①職員の資質と組織力の向上                      ②職員が安心・満足する職場づくり                      ③BCP計画の見直し                      ④政策的取組みの推進と関係機関との連携・協働                      ⑤広報活動の充実と情報開示義務の履行                      ⑥計画的かつ継続的な職員採用による組織体制の確保                      ⑦デジタル化及びペーパーレス化による業務改善推進                      ⑧役職員のコンプライアンス意識の向上                      ⑨反社会勢力等の不正利用防止に向けた取組みの強化</p>
<p>①事業者の実情に応じた支援                      ・物価高や人手不足等で資金繰りに苦慮している事業者に対して、実情に応じた保証制度を活用し、迅速かつ確かな金融支援に取り組む                      ・経営悪化の予兆を早めに把握し、金融機関や事業者と認識を共有しながら効果的な経営支援に取り組む                      ・定期的な金融機関の本部訪問をはじめ、金融機関や関係機関が主催する勉強会等への参加を継続し、支援姿勢の共有を図る                      ②創業者や事業承継者への支援                      ・金融機関等の関係機関が実施するセミナーに講師として参加し、関連する保証制度の利用促進を図る                      ・訪問や対話による有益な情報提供を行い、必要かつ適切な資金調達ができるよう支援する                      ・創業間もない事業者にはモニタリングの初動として電話で状況把握を行い、ニーズがある事業者には訪問のうえ専門家派遣事業等の利用を促すなど、事業の成長を後押しする                      ③経営者保証に依存しない融資慣行の確立                      ・経営者保証に依存しない融資慣行の確立のため、金融機関だけでなく支援機関にも「経営者保証改革プログラム」の一層の浸透を図る                      ・当協会独自の基準で経営者保証免除が可能と判断した先を金融機関等へ提案することで、経営者保証に依存しない融資を促進する</p>	<p>①主体的な経営改善・事業再生・再チャレンジ支援への取組み                      ・保証付融資の割合が高い事業者等重点支援先を特定し、主体的に経営改善や事業再生支援を行う                      ・保証審査時に経営悪化の兆候を把握した場合は、保証部と連携して経営改善への取組みを促していく                      ・正常入金先にもプッシュ型支援を継続する                      ・経営支援を行うも改善の進捗が思わしくない事業者に対して、金融機関や活性化協議会等と連携して、事業再生・再チャレンジ支援等を提案していく                      ②「宮崎県中小企業支援ネットワーク」を生かした構成機関との連携による事業者支援への取組み                      ・県と協力し、事業者の経営力強化やNW構成機関の支援スキル向上に資する研修会等を実施していく                      ・ネットワーク構成機関との連携を活用しながら、経営支援の最適化と支援効果の最大化を図っていく                      ③経営支援の効果検証と支援効果向上に向けた取組み                      ・「アウトカム指標」及び目標・達成状況を把握し、経営支援の効果検証を行う                      ・検証結果を考察し、積極的に改善に繋げていく</p> <p>【アウトカム指標及び目標】                      国の経営支援強化促進補助金を活用し専門家派遣事業を実施した事業者の財務内容改善割合を指標とする。具体的には、令和3年度以降に専門家派遣事業（※）を実施した事業者を対象とし、「令和8年度決算のCRD財務点数が派遣前よりも良好化した事業者が50%超」を目標とする。                      （※）企業診断報告書・経営改善計画書を策定した事業者</p>	<p>①初動対応の徹底と経営改善取組みに向けた働きかけ                      ・延滞や事故報告先について速やかに状況を確認し、正常化に向けた措置により代位弁済を回避する                      ・経営改善の取組みが不十分な先については、金融機関と連携し、収益改善に資する働きかけを行う                      ②速やかな代位弁済と多様化する事業再生への対応                      ・代位弁済を免れない先については、速やかに代位弁済手続きを進めつつ、回収方針についても判断する                      ・他債権者と連携して「中小企業の事業再生等に関するガイドライン」の趣旨に則った対応を行う                      ③求債権回収の効率化・最大化                      ・代位弁済後すぐに事前に決定した回収方針に則り手続きを開始する                      ・膠着状態先については、現地調査による情報収集を行い、他に取れる回収手段がないか見極める                      ・回収が長期に亘る先や弁済がない先については、早期に方針を見極め、効率的に回収の最大化を図る                      ・分割弁済先については、関係人の実情に応じて早期解決に向けた提案を行う                      ・回収が見込めない先については、管理事務停止並びに求債権整理手続きを計画的に進めていく                      ④事業再生・再チャレンジ支援等を意識した取組み                      ・事業継続中の求債権先については、自主再建に向けた取組みの提案や求債権消滅保証を検討する                      ・一部弁済による連帯保証債務免除GLに基づく債務免除を活用し、再チャレンジを後押しする</p>	<p>①職員の資質と組織力の向上                      ・連合研修等を中心にスキル習得の機会を提供する                      ・各種資格取得や信用調査検定のサポートを実施する                      ②職員が安心・満足する職場づくり                      ・育児休業や有給休暇取得促進に向けた取組みを行う                      ・計画的な設備更新、資金計画、資産運用を行う                      ③BCP計画の見直し                      ・BCP計画の見直しと計画に沿った訓練を実施する                      ④政策的取組みの推進と関係機関との連携・協働                      ・政策的取組みの推進と確実な情報提供に努める                      ・関係機関と連携し、制度融資の利便性向上に努める                      ⑤広報活動の充実と情報開示義務の履行                      ・既存広報媒体の充実と新たな媒体の検討を進める                      ・SDGs活動を通じて、認知度向上に取り組む                      ・透明性の維持向上のため、情報開示義務を履行する                      ⑥計画的かつ継続的な職員採用による組織体制の確保                      ・将来を担う人材の計画的採用を進めていく                      ・継続的な採用活動を行い、組織体制を確保していく                      ⑦デジタル化及びペーパーレス化による業務改善推進                      ・デジタル化等による業務改善を進めるとともに文書管理システム等の導入による業務改善を推進する                      ⑧役職員のコンプライアンス意識の向上                      ・法令等遵守の重要性を周知し、意識向上に取り組む                      ⑨反社会勢力等の不正利用防止に向けた取組みの強化                      ・データベースを活用し、組織一体で不正利用の排除と防止に取り組んでいく</p>

主要数値計画	保証承諾		保証債務残高		代位弁済		実際回収	
	金額	前年度見込比	金額	前年度見込比	金額	前年度見込比	金額	前年度見込比
	50,000 百万円	90.7%	182,000 百万円	95.9%	3,000 百万円	132.2%	350 百万円	102.0%



本件に関するお問い合わせ … 総務部 総務企画課 TEL：0985-24-8251

# 宮崎県中小企業融資制度 「人材確保・育成促進貸付」のご案内

令和8年4月1日より、中小企業者の人材の確保や育成、定着等に向けた取組みに必要な資金繰り支援を図るために、宮崎県中小企業融資制度の中に新たに「人材確保・育成促進貸付」が創設されました。

## ▼ 制度詳細 ▼

融資対象者	人材の確保や育成、定着等に向けた取組みを行う中小企業者等
資金用途	人材の確保や育成、定着等のための設備資金及び運転資金
融資限度額	設備資金、運転資金の合計：5,000万円（組合：8,000万円）
融資期間	設備：10年以内（うち据置期間18月以内） 運転：7年以内（うち据置期間12月以内）
融資利率	年1.3%～1.8%
保証料率	年0.4%～1.5%
取扱期間	令和8年4月1日から保証申込受付開始
その他	担保：必要に応じて要 保証人：必要に応じて要 / 個人は原則不要

## 利用例

従業員の採用活動に要する経費（求人サイトへの掲載料や仲介手数料等）

社内研修の実施や社外研修への参加費の負担・補助

デジタル化やDXを進めるための経費（機械やデジタルツールの導入等）

働きやすい職場環境の整備に要する経費（社員寮や休憩室、更衣室等の整備、社内マニュアルの多言語化等）

本件に関するお問い合わせ … 総務部 総務企画課 TEL：0985-24-8251

## 令和8年3月 保証状況

(単位：千円, %)

区分	当月中				当月末			
	件数	金額	対前年比		件数	金額	対前年比	
			件数	金額			件数	金額
保証申込	755	7,871,456	146.3	160.8	5,832	62,117,772	100.1	89.2
保証承諾	718	7,474,118	152.1	175.0	5,468	56,601,188	101.4	91.4
保証債務残高	-	-	-	-	23,707	191,801,724	100.6	99.8
代位弁済(元利)	34	344,664	87.2	92.0	313	2,258,619	99.4	102.8
求償権残高	-	-	-	-	549	2,970,871	227.8	357.8

(単位：千円, %)

区分 月別	保証承諾						保証債務残高						
	前年度			当年度			前年度			当年度			
	件数	金額	前年比	件数	金額	前年比	件数	金額	前年比	企業数	件数	金額	前年比
4	453	5,213,178	148.9	337	3,123,818	59.9	23,483	194,744,061	89.3	14,661	23,513	190,682,348	97.9
5	552	7,856,271	281.8	332	3,571,038	45.5	23,395	194,190,391	90.3	14,579	23,352	189,465,119	97.6
6	663	10,585,443	348.7	442	3,737,910	35.3	23,290	195,060,638	91.9	14,546	23,289	188,768,944	96.8
7	648	10,356,783	394.6	445	4,520,723	43.6	23,185	198,273,389	94.7	14,511	23,276	187,985,677	94.8
8	348	2,570,036	89.8	401	4,424,524	172.2	23,192	197,660,109	95.6	14,485	23,261	188,473,261	95.4
9	406	3,682,671	127.5	511	5,474,577	148.7	23,199	196,672,091	96.1	14,479	23,277	188,655,601	95.9
上期計	3,070	40,264,381	227.5	2,468	24,852,590	61.7	-	-	-	-	-	-	-
10	419	3,218,914	103.5	472	4,513,200	140.2	23,310	196,159,146	97.1	14,495	23,373	188,857,564	96.3
11	368	3,679,539	97.0	389	4,480,518	121.8	23,377	195,119,956	97.1	14,461	23,384	188,945,851	96.8
12	409	3,971,735	87.4	526	6,317,630	159.1	23,481	194,894,563	97.7	14,457	23,450	190,621,531	97.8
1	308	3,178,422	104.0	424	3,989,545	125.5	23,531	193,972,201	98.1	14,471	23,494	190,325,246	98.1
2	346	3,354,262	65.2	471	4,973,587	148.3	23,527	192,963,349	98.3	14,484	23,574	190,065,395	98.5
3	472	4,271,336	51.7	718	7,474,118	175.0	23,555	192,281,829	98.2	14,523	23,707	191,801,724	99.8
下期計	2,322	21,674,208	77.7	3,000	31,748,598	146.5	-	-	-	-	-	-	-
累計	5,392	61,938,589	135.8	5,468	56,601,188	91.4	-	-	-	-	-	-	-

(単位：千円, %)

区分 月別	代位弁済額(元利)						対債務者回収(元本)					
	前年度			当年度			前年度			当年度		
	件数	金額	前年比	件数	金額	前年比	件数	金額	前年比	件数	金額	前年比
4	34	214,103	235.7	23	182,978	85.5	2	17,554	61.9	4	53,273	303.5
5	36	300,609	634.5	23	194,482	64.7	5	34,426	308.7	2	10,046	29.2
6	30	115,942	213.5	27	216,193	186.5	5	30,790	108.8	3	17,288	56.1
7	23	147,275	103.4	15	108,405	73.6	4	18,558	71.5	3	12,792	68.9
8	32	111,821	54.9	27	146,921	131.4	8	28,281	82.4	6	13,340	47.2
9	30	122,693	73.4	35	259,589	211.6	0	11,909	56.2	3	30,854	259.1
上期計	185	1,012,442	143.4	150	1,108,569	109.5	24	141,519	94.8	21	137,592	97.2
10	19	140,216	147.3	19	246,490	175.8	7	29,432	115.5	1	26,545	90.2
11	19	181,008	93.2	28	146,591	81.0	2	21,290	88.2	3	22,779	107.0
12	13	54,688	23.2	25	205,231	375.3	5	24,701	244.5	4	43,105	174.5
1	19	234,301	257.5	20	58,502	25.0	4	17,715	60.7	3	20,127	113.6
2	21	198,671	58.9	37	148,572	74.8	13	25,480	73.8	5	21,295	83.6
3	39	374,752	125.1	34	344,664	92.0	3	39,548	150.9	10	43,966	111.2
下期計	130	1,183,636	94.4	163	1,150,050	97.2	34	158,165	105.7	26	177,817	112.4
累計	315	2,196,079	112.1	313	2,258,619	102.8	58	299,684	100.2	47	315,409	105.2

### 保証承諾額

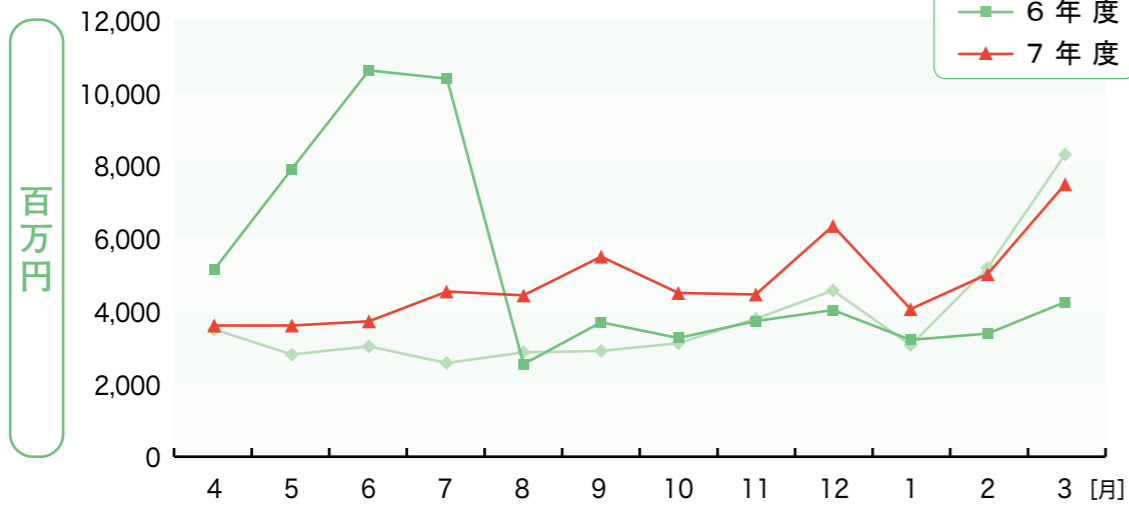

### 保証債務残高

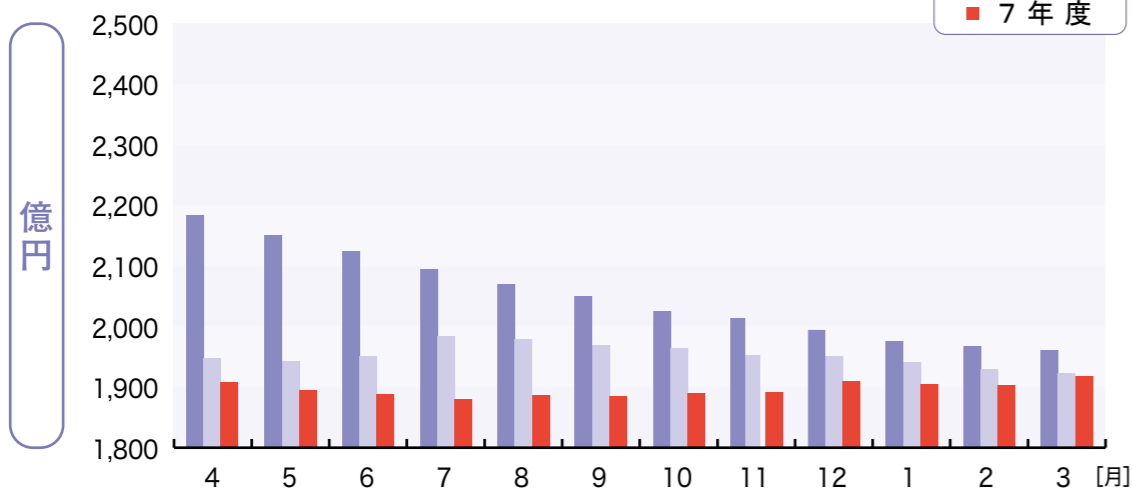

### 代位弁済額

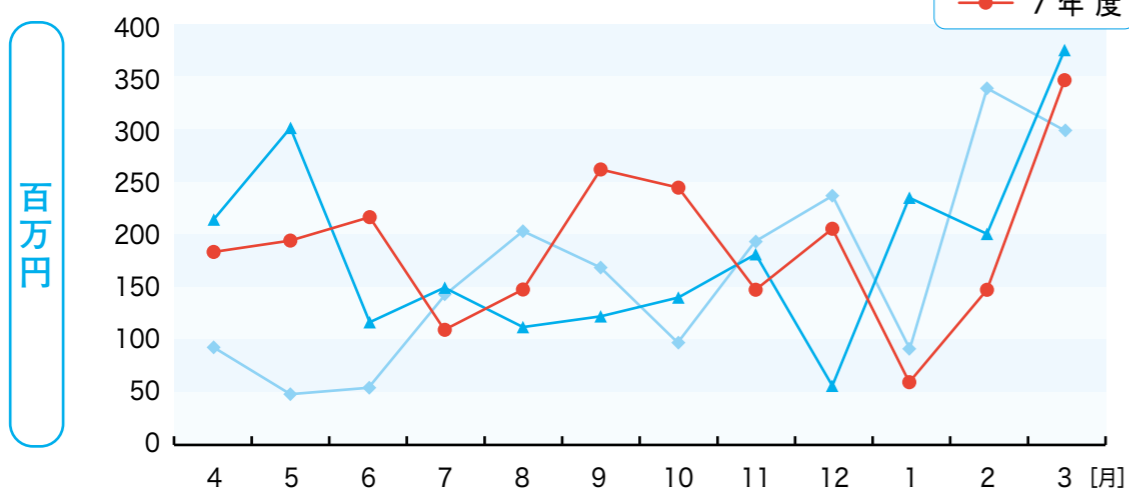

金融機関別

(単位：千円、%)

金融機関	区分	保証承諾					当月末保証債務残高					代位弁済									
		当月中		年度中累計			件数	構成比	金額(A)	前年比	構成比	当月中		年度中累計			代位弁済率(B)/(A)				
		件数	金額	件数	金額	前年比						件数	金額	件数	金額	件数	前年比	金額(B)	前年比	構成比	当月末
						件数	金額														
宮崎銀行		311	2,954,528	2,551	32,177,397	97.0	88.7	10,962	46.24	106,565,231	100.9	55.56	12	88,631	137	107.0	1,164,875	104.9	51.57	1.09	1.05
鹿児島銀行		29	552,264	220	2,746,404	126.4	116.4	1,249	5.27	11,423,657	93.3	5.96	6	58,936	19	76.0	142,387	69.3	6.30	1.25	1.68
大分銀行		0	0	14	173,632	100.0	159.3	50	0.21	472,325	82.6	0.25	0	0	2	200.0	32,660	543.0	1.45	6.91	1.05
肥後銀行		0	0	11	170,000	220.0	158.3	26	0.11	316,872	135.9	0.17	0	0	1	-	1,668	-	0.07	0.53	-
福岡銀行		7	121,696	15	208,166	250.0	118.4	47	0.20	619,297	112.7	0.32	0	0	0	-	0	-	-	-	-
西日本シティ銀行		42	1,495,000	172	3,296,040	183.0	203.4	659	2.78	7,785,780	110.5	4.06	2	25,240	6	120.0	39,191	124.3	1.74	0.50	0.45
小計		389	5,123,488	2,983	38,771,639	102.0	95.4	12,993	54.81	127,183,162	100.7	66.31	20	172,806	165	103.8	1,380,780	102.0	61.13	1.09	1.07
宮崎太陽銀行		178	1,316,440	1,062	8,569,680	92.2	66.4	4,775	20.14	35,982,888	96.9	18.76	7	93,911	58	78.4	366,303	77.2	16.22	1.02	1.28
南日本銀行		2	28,000	49	460,690	89.1	79.8	238	1.00	1,678,275	88.6	0.88	0	0	6	150.0	69,602	490.7	3.08	4.15	0.75
小計		180	1,344,440	1,111	9,030,370	92.0	67.0	5,013	21.15	37,661,163	96.5	19.64	7	93,911	64	82.1	435,906	89.2	19.30	1.16	1.25
宮崎第一信用金庫		58	497,220	498	3,539,770	96.7	106.5	2,230	9.41	10,670,589	101.1	5.56	5	69,945	44	129.4	286,829	222.1	12.70	2.69	1.22
延岡信用金庫		25	171,170	238	1,481,750	101.7	88.1	1,190	5.02	6,293,191	95.5	3.28	1	496	13	92.9	48,762	75.2	2.16	0.77	0.98
高鍋信用金庫		57	249,100	567	3,061,114	123.0	125.4	2,073	8.74	8,630,488	100.0	4.50	0	0	24	88.9	77,275	71.2	3.42	0.90	1.26
小計		140	917,490	1,303	8,082,634	107.7	108.5	5,493	23.17	25,594,267	99.3	13.34	6	70,441	81	108.0	412,867	136.5	18.28	1.61	1.17
宮崎県南部信用組合		1	20,000	10	44,500	111.1	98.5	50	0.21	123,511	94.8	0.06	0	0	0	0.0	0	-	-	-	0.62
熊本県信用組合		8	68,700	57	609,645	150.0	247.4	126	0.53	830,222	122.6	0.43	0	0	1	100.0	17,071	285.7	0.76	2.06	0.88
小計		9	88,700	67	654,145	142.6	224.3	176	0.74	953,732	118.1	0.50	0	0	1	50.0	17,071	251.6	0.76	1.79	0.84
みずほ銀行		0	0	0	0	-	-	7	0.03	134,183	90.1	0.07	1	7,507	1	100.0	7,507	16.9	0.33	5.59	29.86
三菱UFJ銀行		0	0	0	0	0.0	0.0	3	0.01	49,720	80.4	0.03	0	0	0	-	0	-	-	-	-
三井住友銀行		0	0	0	0	-	-	0	-	0	-	-	0	0	0	-	0	-	-	-	-
小計		0	0	0	0	0.0	0.0	10	0.04	183,903	87.3	0.10	1	7,507	1	100.0	7,507	16.9	0.33	4.08	21.09
商工組合中央金庫		0	0	4	62,400	133.3	177.4	22	0.09	225,495	117.2	0.12	0	0	1	-	4,489	-	0.20	1.99	-
小計		0	0	4	62,400	133.3	177.4	22	0.09	225,495	117.2	0.12	0	0	1	-	4,489	-	0.20	1.99	-
合計		718	7,474,118	5,468	56,601,188	101.4	91.4	23,707	100.00	191,801,724	99.8	100.00	34	344,664	313	99.4	2,258,619	102.8	100.00	1.18	1.14

制度別

(単位：千円、%)

区分	保証承諾								当月末保証債務残高				代位弁済				
	当月中				年度中累計				件数		金額		件数		金額		
	件数	前年比	金額	前年比	件数	前年比	金額	前年比	件数	前年比	金額	前年比	件数	前年比	金額	前年比	
県制度	創業新分野進出支援貸付	17	425.0	192,000	1488.4	78	127.9	679,830	128.9	441	106.5	2,422,280	102.5	2	50.0	4,796	15.7
	企業立地促進貸付	0	-	0	-	1	100.0	50,000	100.0	4	80.0	174,009	85.5	1	-	21,916	-
	経営安定貸付	92	135.3	1,590,150	174.3	911	138.7	13,136,725	142.4	1,524	123.5	14,936,754	134.6	26	136.8	210,568	111.5
	小規模企業経営安定貸付	31	206.7	199,360	274.0	225	153.1	1,481,010	173.8	313	136.7	1,322,565	153.7	5	166.7	21,783	367.5
	経営力強化貸付	64	336.8	1,642,184	439.7	443	575.3	10,191,363	661.8	460	697.0	9,925,895	751.1	1	-	14,513	-
	事業承継貸付	1	100.0	10,500	26.3	9	225.0	242,142	226.3	18	180.0	408,427	202.1	0	-	0	-
	経営支援貸付	1	50.0	8,000	12.7	9	0.8	183,700	0.8	1,681	92.1	31,108,643	84.5	27	207.7	361,558	181.7
	みやぎ成長産業育成貸付	2	100.0	27,000	54.9	6	60.0	70,100	35.4	301	93.8	1,730,956	83.7	0	-	0	-
	付加価値向上チャレンジ企業等支援貸付	5	500.0	300,000	1500.0	6	200.0	360,000	307.7	13	108.3	512,871	202.1	0	-	0	-
	農業ビジネス進出支援貸付	2	50.0	34,400	113.4	22	122.2	219,360	142.9	56	136.6	427,756	133.6	2	-	26,863	-
	緊急経営対策資金(災害対策貸付)	0	-	0	-	1	9.1	5,000	4.5	16	84.2	138,607	68.8	1	-	4,782	-
	緊急経営対策資金(SN・危機関連)	0	0.0	0	0.0	6	100.0	156,000	91.8	123	95.3	963,676	94.7	4	400.0	36,338	1860.1
	緊急経営対策資金(コロナ緊急対策貸付)	0	-	0	-	0	-	0	-	1,497	82.1	13,973,106	75.3	18	72.0	143,662	48.5
	緊急経営対策資金(コロナ対応資金)	0	-	0	-	0	-	0	-	5,237	82.0	35,460,340	75.9	82	74.5	624,862	87.0
	緊急経営対策資金(原油・原材料高対策)	0	-	0	-	0	-	0	-	648	81.0	5,794,729	72.8	10	71.4	126,829	94.0
	緊急経営対策資金(みやぎ再生支援)	0	-	0	-	0	-	0	-	736	87.8	7,247,696	79.5	7	87.5	30,629	25.0
金融機関提案型貸付	0	-	0	-	0	0.0	0	0.0	50	80.6	343,394	81.4	0	0.0	0	0.0	
経営者保証非提供促進貸付	0	0.0	0	0.0	2	66.7	50,000	146.6	4	200.0	50,736	159.4	0	-	0	-	
旧制度(平成19年度以前)	0	-	0	-	0	-	0	-	24	88.9	177,080	85.0	1	-	6,078	-	
小計	215	182.2	4,003,594	249.2	1,719	82.2	26,825,230	71.5	13,146	92.3	127,119,520	91.0	187	93.5	1,635,177	94.9	
市町制度	宮崎市	163	145.5	674,660	147.8	1,251	121.9	5,311,874	120.5	3,386	117.8	9,849,946	118.9	52	126.8	147,120	102.1
	都城市	69	153.3	300,214	184.5	398	116.0	1,732,108	123.2	1,188	114.2	3,109,122	115.5	13	86.7	37,189	94.1
	延岡市	68	147.8	264,270	181.9	429	123.6	1,894,772	137.8	1,045	118.8	3,120,753	128.8	8	100.0	19,556	77.2
	日南市	16	123.1	53,400	99.1	140	101.4	538,130	108.9	438	113.5	1,059,176	117.3	4	57.1	9,489	88.2
	小浜市	9	75.0	45,650	143.1	91	112.3	391,440	139.4	274	106.6	595,737	108.4	0	0.0	0	0.0
	日向市	23	209.1	69,030	134.1	140	93.3	581,240	80.9	451	113.6	1,418,659	107.5	3	100.0	3,456	83.9
	串間市	5	100.0	26,700	149.2	34	103.0	125,700	115.3	109	111.2	259,051	108.7	1	33.3	168	1.7
	西都市	16	160.0	59,290	151.7	74	91.4	293,800	93.8	217	120.6	619,593	114.8	3	75.0	8,437	142.3
	えびの市	2	-	5,100	-	31	163.2	97,630	135.4	75	131.6	163,990	118.0	0	0.0	0	0.0
	三股町	6	120.0	13,300	70.0	48	126.3	140,810	109.9	147	109.7	280,207	117.2	3	150.0	2,680	91.4
	高原町	3	100.0	8,000	205.1	13	72.2	31,920	70.7	40	129.0	70,346	113.4	0	0.0	0	0.0
	国富町	5	166.7	15,000	487.0	21	105.0	54,560	92.9	77	114.9	131,397	101.6	0	0.0	0	0.0
	綾町	1	-	3,000	-	11	183.3	28,900	243.9	32	128.0	52,000	111.6	0	-	0	-
	高鍋町	6	100.0	15,450	117.9	44	102.3	123,490	93.0	117	121.9	210,930	121.3	0	0.0	0	0.0
	新富町	0	0.0	0	0.0	27	96.4	111,070	92.3	79	111.3	196,729	123.8	0	-	0	-
	木城町	1	50.0	2,550	25.5	7	70.0	18,660	67.9	23	85.2	45,052	93.9	0	-	0	-
	川南町	0	0.0	0	0.0	12	60.0	29,080	52.1	63	85.1	96,123	80.0	0	0.0	0	0.0
	都農町	2	-	6,600	-	18	128.6	74,450	148.2	53	132.5	148,044	130.9	0	0.0	0	0.0
	門川町	7	140.0	17,700	147.5	45	166.7	141,260	169.3	102	121.4	216,463	124.6	0	-	0	-
高千穂町	5	100.0	10,000	62.1	22	88.0	69,229	90.4	79	95.2	162,467	99.0	2	-	3,352	-	
日之影町	0	0.0	0	0.0	3	50.0	7,350	40.9	15	115.4	24,647	107.3	0	-	0	-	
五ヶ瀬町	1	100.0	5,000	166.7	8	200.0	27,300	210.0	17	154.5	37,405	167.8	0	-	0	-	
小計	408	140.2	1,594,914	149.4	2,867	115.7	11,824,773	118.3	8,027	115.9	21,867,836	117.8	89	95.7	231,448	90.1	
協会制度	経営安定関連	1	100.0	2,000	5.0	1	50.0	2,000	4.0	31	86.1	463,023	84.9	6	600.0	96,425	1441.9
	当座貸越	4	80.0	110,000	125.0	68	128.3	1,484,000	158.7	117	113.6	2,321,756	132.0	1	-	20,000	-
	カードローン	15	166.7	110,000	211.5	156	104.0	1,021,700	125.4	277	99.6	1,668,308	110.8	1	50.0	5,027	86.4
	提携カードローン	3	150.0	5,500	183.3	52	115.6	116,650	129.7	79	79.8	171,346	79.1	5	-	12,450	-
	S S 連携カードローン	24	1200.0	52,600	876.7	75	138.9	162,800	128.6	144	81.4	307,422	80.2	2	50.0	5,955	56.1
	信金5カードローン	1	-	1,500	-	28	215.4	97,400	204.2	42	100.0	146,690	99.4	2	-	9,360	-
	税理士会短期	0	0.0	0	0.0	5	10.2	36,000	13.0	18	31.0	128,653	34.7	0	0.0	0	0.0
	事業承継特別保証	0	-	0	-	0	-	0	-	0	-	0	-	0	-	0	-
	スタートアップ創出促進保証(SSS保証)	0	-	0	-	0	-	0	-	0	-	0	-	0	-	0	-
	伴走支援型特別保証	0	-	0	-	0	0.0	0	0.0	23	95.8	170,127	88.9	0	0.0	0	0.0
	事業者再生計画実施関連保証(経営・再生型)	0	-	0	-	0	-	0	-	0	-	0	-	0	-	0	-
	事業者選択型経営者保証非提供促進特別保証	0	-	0	-	0	0.0	0	0.0	4	100.0	103,433	86.6	0	-	0	-
	協調支援型特別保証	1	100.0	22,000	36.7	17	1700.0	671,500	1119.2	16	-	574,775	-	0	-	0	-
	経営力強化保証	2	-	160,000	-	12	85.7	622,500	183.7	23	176.9	800,488	259.9	0	-	0	-
その他	16	106.7	539,600	69.8	172	113.2	6,361,865	122.2	415	154.3	12,711,734	171.6	0	0.0	0	0.0	
小計	67	186.1	1,003,200	97.4	586	108.5	10,576,415	130.4	1,189	107.8	19,567,755	151.0	17	154.5	149,217	154.4	
一般	28	103.7	872,410	153.9	296	104.6	7,374,770	116.6	1,345	105.2	23,246,613	110.7	20	181.8	242,777	202.8	
合計	718	-	7,474,118	-	5,468	-	56,601,188	-	23,707	-	191,801,724	-	313	-	2,258,619	-	

市町村別

(単位：千円、%)

区分 市町村	保証承諾						当月末保証債務残高			
	当月中		年度中累計				前年比		前年比	
	件数	金額	件数	金額	前年比 件数	前年比 金額	件数	金額	件数	金額
宮崎市	301	3,871,440	2,322	27,351,492	103.9	96.0	9,579	84,697,230	102.3	103.9
都城市	102	1,023,914	721	7,365,338	96.3	83.8	3,560	28,313,179	98.6	96.6
延岡市	98	746,534	681	5,571,784	102.6	82.5	2,986	22,540,308	99.9	95.3
日南市	22	187,400	210	1,786,840	95.9	98.5	1,034	7,238,258	99.8	98.2
小林市	22	205,590	166	1,332,420	104.4	78.6	699	4,664,933	95.8	95.8
日向市	52	313,450	359	3,223,070	95.0	75.7	1,490	11,983,637	103.0	97.8
串間市	7	51,700	70	766,200	81.4	71.7	336	2,590,091	96.0	98.0
西都市	18	140,990	122	1,208,664	81.3	88.5	547	4,195,375	100.2	96.5
えびの市	4	8,500	70	634,330	111.1	85.6	254	1,951,122	110.4	104.9
市計	626	6,549,518	4,721	49,240,138	100.4	89.6	20,485	168,174,132	100.9	100.2
三股町	11	37,400	96	513,385	101.1	82.6	453	2,693,928	96.0	88.6
高原町	5	66,000	34	439,460	91.9	97.3	172	1,478,683	103.0	96.1
国富町	14	212,500	79	865,510	109.7	78.4	367	3,127,124	101.4	94.0
綾町	1	3,000	20	138,200	95.2	59.1	113	659,712	94.2	90.3
高鍋町	15	129,350	101	974,320	148.5	233.8	392	2,328,744	100.8	100.8
新富町	9	195,300	71	811,720	97.3	83.0	290	1,968,337	94.5	97.2
西米良村	1	2,000	4	66,800	200.0	133.6	14	184,401	87.5	91.1
木城町	4	27,550	31	281,920	103.3	124.1	116	914,278	104.5	104.6
川南町	4	31,500	64	660,580	118.5	168.9	294	2,368,434	94.2	93.1
都農町	3	26,600	43	517,700	116.2	175.6	177	1,129,830	104.1	105.6
門川町	10	44,400	107	1,128,340	115.1	118.1	411	3,536,479	103.5	105.8
諸塚村	0	0	3	24,600	37.5	22.6	15	154,688	107.1	89.6
椎葉村	3	61,000	11	157,200	183.3	142.0	35	403,753	100.0	92.6
美郷町	1	30,000	9	152,730	180.0	388.2	46	438,870	102.2	109.4
高千穂町	7	25,000	41	335,065	91.1	76.1	196	1,327,337	91.6	91.8
日之影町	1	5,000	11	120,350	52.4	35.5	60	517,304	103.4	94.5
五ヶ瀬町	3	28,000	22	173,170	100.0	86.2	71	395,689	110.9	91.5
町村計	92	924,600	747	7,361,050	108.4	105.7	3,222	23,627,591	99.0	96.7
県外	0	0	0	0	-	-	0	0	-	-
合計	718	7,474,118	5,468	56,601,188	101.4	91.4	23,707	191,801,724	100.6	99.8

業種別

(単位：千円、%)

区分 業種	保証承諾						当月末保証債務残高				代位弁済			
	当月中		年度中累計				前年比		前年比		前年比		前年比	
	件数	金額	件数	金額	前年比	構成比	件数	金額	前年比	構成比	件数	金額	前年比	構成比
製造業	74	728,642	533	5,769,289	82.0	10.19	2,340	22,763,182	95.5	11.87	39	443,400	153.3	19.63
食料品工業	16	246,550	139	2,148,620	82.1	3.80	656	8,579,707	95.2	4.47	27	344,624	182.8	15.26
繊維品工業	3	13,000	18	161,430	92.6	0.29	62	751,233	94.1	0.39	4	28,004	-	1.24
木材木製品工業	5	26,000	34	492,250	55.0	0.87	170	2,382,116	91.6	1.24	3	38,664	68.3	1.71
家具建具工業	8	52,800	35	190,865	78.1	0.34	150	829,495	95.7	0.43	0	0	-	-
紙工業	0	0	4	40,600	42.7	0.07	16	169,069	101.0	0.09	0	0	-	-
印刷製本業	5	46,000	34	481,370	178.7	0.85	133	1,332,129	99.7	0.69	0	0	-	-
化学工業	0	0	0	0	0.0	-	10	125,842	64.3	0.07	0	0	-	-
石油石炭工業	0	0	0	0	-	-	0	0	-	-	0	0	-	-
ゴム工業	2	20,500	8	142,000	122.3	0.25	41	667,984	89.8	0.35	0	0	-	-
皮革工業	0	0	0	0	-	-	1	352	100.0	0.00	0	0	-	-
窯業	0	0	4	72,890	99.0	0.13	60	559,457	81.9	0.29	0	0	-	-
機械工業	5	145,000	33	544,500	84.3	0.96	139	1,693,353	103.8	0.88	2	15,185	110.7	0.67
電気機器工業	1	800	11	97,140	197.0	0.17	51	665,347	92.6	0.35	0	0	-	-
車輛工業	0	0	1	30,000	600.0	0.05	8	100,095	112.9	0.05	0	0	-	-
船舶工業	0	0	4	33,300	374.2	0.06	23	93,574	109.3	0.05	0	0	-	-
金属工業	9	33,400	53	436,270	82.6	0.77	204	1,632,752	96.2	0.85	0	0	-	-
その他の工業	20	144,592	155	898,054	71.8	1.59	616	3,180,679	99.2	1.66	3	16,923	55.6	0.75
農林漁業	9	69,000	87	872,130	86.0	1.54	414	3,551,507	94.2	1.85	12	66,483	179.8	2.94
鉱業	2	56,000	2	56,000	75.2	0.10	15	245,164	95.1	0.13	0	0	-	-
建設業	213	1,700,940	1,668	14,770,918	97.6	26.10	5,257	37,460,870	97.5	19.53	57	416,356	154.7	18.43
卸売業	53	827,884	368	5,647,824	76.0	9.98	1,746	20,106,668	93.4	10.48	31	364,411	177.1	16.13
小売業	73	778,620	691	6,189,719	92.8	10.94	3,256	21,863,859	97.8	11.40	54	234,446	69.6	10.38
飲食業	53	354,596	362	2,469,900	79.0	4.36	2,463	11,830,193	97.0	6.17	51	219,518	67.8	9.72
運送倉庫業	19	400,880	117	1,655,760	85.4	2.93	562	7,775,566	95.2	4.05	7	126,980	125.9	5.62
サービス業	153	1,421,996	1,086	9,243,118	84.3	16.33	5,270	39,703,870	98.4	20.70	53	350,641	61.9	15.52
不動産業	60	1,051,960	501	9,468,350	115.4	16.73	1,652	22,729,963	133.8	11.85	6	34,219	76.0	1.52
その他の産業	9	83,600	53	458,180	131.8	0.81	732	3,770,884	85.2	1.97	3	2,166	9.9	0.10
合計	718	7,474,118	5,468	56,601,188	91.4	100.00	23,707	191,801,724	99.8	100.00	313	2,258,619	102.8	100.00

金額別

(単位：千円, %)

金額	区分	当月中				年度中累計			
		件数	金額	構成比	前年比	件数	金額	構成比	前年比
1,000千円以下		97	78,974	1.06	149.5	446	379,311	0.67	135.0
1,000千円超 2,000千円以下		90	165,140	2.21	145.6	637	1,124,848	1.99	100.7
2,000千円超 3,000千円以下		91	259,420	3.47	140.1	755	2,138,330	3.78	103.5
3,000千円超 5,000千円以下		119	536,320	7.18	143.1	1,057	4,757,074	8.40	105.2
5,000千円超 10,000千円以下		154	1,277,266	17.09	154.1	1,297	10,724,836	18.95	106.2
10,000千円超 15,000千円以下		37	497,200	6.65	159.5	313	4,189,490	7.40	87.6
15,000千円超 20,000千円以下		33	613,200	8.20	188.8	288	5,487,088	9.69	93.6
20,000千円超 30,000千円以下		41	1,104,134	14.77	230.2	296	7,974,204	14.09	93.0
30,000千円超 50,000千円以下		41	1,821,364	24.37	202.7	288	12,340,207	21.80	97.6
50,000千円超 60,000千円以下		1	59,000	0.79	49.2	23	1,331,100	2.35	36.7
60,000千円超 70,000千円以下		4	246,500	3.30	352.1	15	950,000	1.68	52.8
70,000千円超 80,000千円以下		9	712,000	9.53	312.3	27	2,105,800	3.72	52.9
80,000千円超 100,000千円以下		0	0	-	-	11	1,027,000	1.81	81.4
100,000千円超 150,000千円以下		1	103,600	1.39	36.6	11	1,383,700	2.44	142.3
150,000千円超		0	0	-	-	4	688,200	1.22	191.2
合計		718	7,474,118	100.00	175.0	5,468	56,601,188	100.00	91.4
平均保証承諾額		10,410千円				10,351千円			

期間別

(単位：千円, %)

期間	区分	当月中				年度中累計			
		件数	金額	構成比	前年比	件数	金額	構成比	前年比
3ヵ月以下		36	262,828	3.52	123.1	251	2,125,169	3.75	158.5
3ヵ月超 6ヵ月以下		21	160,300	2.14	65.0	385	4,027,810	7.12	116.8
6ヵ月超 1ヵ年以下		54	502,800	6.73	127.3	448	6,672,610	11.79	125.3
1ヵ年超 2ヵ年以下		62	361,650	4.84	197.4	432	3,079,270	5.44	143.5
2ヵ年超 3ヵ年以下		28	184,930	2.47	847.9	171	707,913	1.25	233.3
3ヵ年超 4ヵ年以下		10	21,690	0.29	90.1	88	234,800	0.41	97.7
4ヵ年超 5ヵ年以下		131	1,452,950	19.44	310.9	891	5,717,914	10.10	166.2
5ヵ年超 7ヵ年以下		275	1,910,922	25.57	181.8	1,875	11,898,123	21.02	116.8
7ヵ年超 10ヵ年以下		77	1,650,284	22.08	261.8	656	12,678,735	22.40	46.0
10ヵ年超		24	965,764	12.92	93.0	271	9,458,844	16.71	118.9
合計		718	7,474,118	100.00	175.0	5,468	56,601,188	100.00	91.4
平均保証期間		67.9ヵ月				68.2ヵ月			

資金使途別

(単位：千円, %)

資金使途	区分	当月中				年度中累計			
		件数	金額	構成比	前年比	件数	金額	構成比	前年比
運 転		505	5,141,972	68.80	224.2	3,597	36,687,059	64.82	82.7
設 備		90	626,026	8.38	101.9	858	5,667,684	10.01	116.5
運 転・設 備		123	1,706,120	22.83	125.1	1,013	14,246,445	25.17	112.0
合計		718	7,474,118	100.00	175.0	5,468	56,601,188	100.00	91.4

新規・継続別

(単位：千円, %)

新規・継続	区分	当月中				年度中累計			
		件数	金額	構成比	前年比	件数	金額	構成比	前年比
新 規		156	1,048,572	14.03	217.6	956	6,718,478	11.87	123.3
継 続		562	6,425,546	85.97	169.6	4,512	49,882,710	88.13	88.3
合計		718	7,474,118	100.00	175.0	5,468	56,601,188	100.00	91.4

～ワンポのワンポイント講座 (vol.20)～



今月は「モニタリング強化型特別保証制度」について説明するワン。

よろしく、ワンポ!



「モニタリング強化型特別保証制度」は、経営状況の変化を早期に捉えることで、金融機関及び信用保証協会による適時・適切な経営支援等に繋げることを目的に、中小企業者が認定経営革新等支援機関と連携して、月次で財務状況や資金繰り状況等を把握し、金融機関及び信用保証協会に経営状況等を報告することを前提に創設された時限的な保証制度だワン(R8.3.16～R11.3.31)。

資格要件は、認定経営革新等支援機関との連携により、月次で財務状況や資金繰り状況等を把握し、経営状況等の報告を行うことを誓約する中小企業者だよ。  
※当該認定経営革新等支援機関が申込金融機関である場合は、申込人の金融機関からの総借入金残高のうち申込金融機関におけるプロパー融資残高の割合が5割以上であるものに限る

特徴的なのは国による保証料補助が行われる設計になっていて、通常の1/2相当の負担で利用できるワン(R9.4以降は未定)。ただ、条件変更時に発生する変更保証料や事業者選択型経営者保証非提供制度の上乗せ保証料については補助の対象外になるので注意が必要だよ。

また、当該保証制度は責任共有対象制度で、分割弁済の場合は運転資金でも保証期間が10年まで認められているよ。  
もっと詳しく知りたい時は、遠慮なく当協会に連絡して聞いてくれワン。



なるほど！  
経営状況の変化を早期に捉えて、金融機関及び信用保証協会による経営支援等に繋げることを目的とした保証制度なんだね。



金融機関支店別ランキング

令和8年3月 保証承諾（金額別）上位100店舗

（単位：千円、%）

順位	金融機関名		保証承諾額			順位	金融機関名		保証承諾額		
			件数	金額	前年比				件数	金額	前年比
1	西日本	宮崎	121	2,673,680	255.2	51	宮銀	祇園町	56	362,420	40.0
2	宮銀	南宮崎	113	2,151,575	148.9	52	宮崎太陽	小林	32	357,100	132.1
3	宮銀	本店	88	1,573,950	109.1	53	宮銀	中央市場	11	354,700	94.9
4	宮銀	大塚中央	106	1,500,940	163.0	54	宮銀	三股	56	343,560	102.3
5	鹿児島	宮崎	103	1,378,320	144.1	55	宮崎第一	鷹尾	41	340,690	135.6
6	宮銀	日向	87	1,236,580	106.7	56	高鍋信金	本店	52	337,560	196.6
7	宮銀	大工町	72	1,061,560	131.8	57	宮銀	霧島町	28	330,010	99.8
8	宮銀	大淀	63	1,055,100	82.2	58	宮崎太陽	南	28	328,000	67.7
9	宮銀	赤江	47	881,170	111.9	59	宮銀	高城	34	324,300	78.1
10	宮銀	都城北	59	834,100	60.7	60	宮崎太陽	花ヶ島	46	310,990	75.9
11	宮銀	宮崎	57	825,820	99.8	61	宮銀	財光寺	35	306,400	132.1
12	宮銀	門川	55	809,440	155.3	62	宮崎太陽	延岡	52	303,200	54.3
13	宮銀	延岡	72	769,250	62.3	63	高鍋信金	小林	65	298,170	103.4
14	宮銀	清武	50	763,567	95.5	64	宮銀	出北	27	294,270	96.9
15	宮銀	住吉	52	737,285	109.6	65	高鍋信金	宮崎北	38	293,600	180.6
16	宮銀	東宮崎	70	689,780	95.9	66	宮銀	加納	16	289,800	63.5
17	宮銀	高鍋	47	680,420	238.0	67	宮銀	谷頭	29	286,300	63.1
18	宮銀	国富	44	671,320	74.2	68	高鍋信金	日向	47	274,440	120.8
19	宮銀	串間	44	660,460	79.4	69	鹿児島	小林	26	274,300	217.0
20	熊本信組	高千穂	57	609,645	247.4	70	宮崎第一	清武	25	272,740	149.9
21	宮銀	日向東	63	608,290	68.6	71	宮銀	高千穂	31	270,870	41.6
22	宮銀	西都	52	599,300	108.2	72	宮崎太陽	田野	18	270,090	215.4
23	宮銀	川南	31	567,230	208.0	73	南日本	宮崎	19	269,500	91.0
24	鹿児島	日向	35	562,590	282.3	74	宮銀	高原	21	266,800	118.0
25	宮銀	大島	48	557,752	122.6	75	宮銀	都農	21	263,950	102.5
26	宮銀	鷹尾	66	555,890	81.3	76	宮崎第一	都城	34	259,200	74.3
27	宮銀	平和台	48	548,140	123.6	77	延岡信金	西階	29	247,730	89.4
28	宮銀	田野	28	546,920	93.5	78	宮崎太陽	堀川町	32	244,860	72.8
29	宮銀	柳丸	45	544,815	123.4	79	宮崎第一	本店	27	240,950	117.3
30	宮銀	恒富	77	536,968	73.3	80	宮崎太陽	大工町	27	240,240	140.1
31	宮崎太陽	佐土原	41	528,600	76.0	81	宮崎第一	北郷	8	236,130	552.2
32	宮銀	小林	45	516,530	50.1	82	宮崎太陽	北	24	235,250	33.0
33	宮銀	吾田	43	508,240	116.4	83	宮銀	木花	27	233,150	43.7
34	宮銀	妻ヶ丘	44	506,091	124.7	84	宮崎第一	祝吉	32	232,920	93.3
35	宮銀	飯野	44	496,660	88.8	85	延岡信金	本店	39	232,330	156.3
36	宮銀	都城	47	479,842	49.0	86	宮崎太陽	京塚	29	230,610	116.6
37	宮銀	佐土原	51	479,812	43.6	87	宮崎太陽	国富	19	228,300	59.1
38	宮崎太陽	本店	58	479,600	64.3	88	宮銀	綾	22	226,500	79.9
39	宮銀	新富	28	457,980	143.2	89	宮崎太陽	平和台	26	225,400	63.8
40	西日本	都城	31	434,860	117.8	90	宮銀	花ヶ島	24	222,420	96.7
41	宮銀	油津	47	416,420	51.1	91	高鍋信金	大工町	40	220,570	115.5
42	宮崎太陽	鷹尾	27	412,600	89.9	92	宮崎太陽	財光寺	33	219,830	38.3
43	宮崎太陽	都城	33	406,340	108.0	93	延岡信金	北	34	217,040	81.5
44	宮崎太陽	青葉町	43	400,280	85.7	94	宮崎太陽	南延岡	37	207,500	65.9
45	宮銀	都北町	37	397,620	74.7	95	宮崎第一	和知川原	18	195,200	276.9
46	宮銀	神宮	37	393,800	69.4	96	延岡信金	一ヶ岡	31	194,020	153.4
47	宮銀	南延岡	32	390,470	392.8	97	福岡	宮崎	14	192,166	156.2
48	宮銀	高岡	31	388,460	75.1	98	延岡信金	出北	29	188,930	81.8
49	宮崎太陽	門川	40	381,600	102.0	99	西日本	延岡	20	187,500	92.1
50	鹿児島	都城	40	370,700	58.1	100	宮崎太陽	三股	23	186,280	120.4

※ 店舗名については略称で表記しております。 ※ 数値については年度内の実績となります。

令和8年3月末 保証債務残高（金額別）店舗

（単位：千円、%、先）

順位	グループ	金融機関名		保証債務残高			保証利用先数		順位	グループ	金融機関名		保証債務残高			保証利用先数	
				件数	金額	前年比	前年度末	3月末					件数	金額	前年比	前年度末	3月末
1	1	西日本	宮崎	392	5,309,317	124.5	268	273	51	2	宮崎太陽	花ヶ島	181	1,243,935	99.1	120	125
2	1	宮銀	本店	405	5,163,699	104.0	275	287	52	3	宮銀	田野	103	1,212,970	112.7	76	74
3	1	鹿児島	宮崎	475	4,630,375	101.3	322	337	53	3	宮崎太陽	鷹尾	144	1,202,162	120.8	96	100
4	1	宮銀	大工町	288	4,401,343	104.8	187	198	54	2	西日本	都城	123	1,187,305	92.3	103	94
5	1	宮銀	南宮崎	349	4,188,063	134.2	245	268	55	2	宮銀	高岡	138	1,185,465	94.6	106	100
6	1	宮銀	都城	369	3,991,707	90.4	258	258	56	3	宮崎太陽	財光寺	155	1,152,121	96.6	99	99
7	1	宮銀	延岡	356	3,986,011	94.0	270	279	57	2	宮銀	高城	161	1,130,507	85.8	129	115
8	1	宮銀	日向	341	3,605,831	97.9	246	248	58	3	宮崎太陽	佐土原	109	1,114,632	117.7	77	79
9	1	宮銀	宮崎	304	3,501,599	101.3	226	213	59	3	宮銀	加納	101	1,111,474	132.5	72	74
10	1	宮銀	大淀	261	3,436,981	112.1	181	178	60	2	延岡信金	北	166	1,100,494	93.4	129	127
11	1	宮銀	大塚中央	325	3,075,544	108.1	230	231	61	2	南日本	都城	160	1,084,140	82.2	103	101
12	1	宮崎太陽	本店	328	2,896,251	98.2	218	225	62	2	宮崎第一	本店	149	1,062,747	94.8	111	110
13	1	鹿児島	都城	276	2,636,572	94.6	206	199	63	3	宮崎太陽	南	122	1,034,707	98.3	96	94
14	1	宮銀	都城北	253	2,631,235	95.2	183	191	64	3	宮崎太陽	門川	118	1,023,882	119.7	74	80
15	1	宮銀	油津	286	2,575,329	89.1	201	196	65	2	宮崎太陽	西都	142	1,020,893	91.5	102	97
16	1	宮銀	東宮崎	311	2,553,640	96.9	223	227	66	1	宮崎第一	都城	210	1,013,599	100.9	154	150
17	1	宮銀	日向東	241	2,546,782	97.8	169	169	67	3	宮銀	木花	120	1,009,267	86.4	95	90
18	1	宮銀	小林	265	2,454,036	88.5	203	199	68	2	宮銀	三股	188	1,004,713	94.6	147	147
19	2	宮銀	国富	214	2,331,307	98.6	148	152	69	1	高鍋信金	小林	222	983,510	104.1	151	150
20	1	宮銀	鷹尾	320	2,330,437	96.2	214	221	70	2	延岡信金	西階	157	976,125	96.9	100	97
21	2	宮銀	赤江	194	2,323,959	112.7	135	142	71	3	宮崎太陽	大工町	131	958,460	90.4	90	90
22	2	宮銀	住吉	194	2,261,027	113.3	118	129	72	3	宮銀	高崎	120	950,442	93.3	84	79
23	1	宮銀	佐土原	240	2,254,361	93.3	175	181	73	3	宮銀	神宮	119	939,934	99.1	78	75
24	2	宮銀	清武	196	2,219,252	116.6	130	129	74	3	鹿児島	延岡	91	898,953	77.1	69	65
25	2	宮銀	恒富	223	2,014,316	95.0	135	149	75	3	宮崎太陽	小林	125	898,322	106.0	81	80
26	1	宮銀	祇園町	230	1,998,875	97.9	160	169	76	3	宮銀	財光寺	133	887,118	110.8	79	87
27	2	宮銀	門川	184	1,970,390	107.5	118	132	77	3	宮銀	新富	115	875,570	100.0	85	81
28	1	宮銀	西都	251	1,932,901	90.9	176	175	78	2	宮崎太陽	大塚	145	866,868	89.7	102	101
29	2	宮崎太陽	延岡	181	1,835,864	95.0	124	130	79	3	宮崎太陽	赤江	102	866,520	91.2	74	72
30	2	宮銀	柳丸	189	1,733,616	100.5	141	147	80	3	宮銀	都農	96	850,193	95.7	68	69
31	2	宮銀	高鍋	219	1,709,565	96.9	148	152	81	4	宮銀	中央市場	56	849,641	119.4	41	38
32	2	宮崎太陽	日向	170	1,637,584	88.5	107	106	82	2	延岡信金	本店	188	838,368	103.3	147	149
33	2	鹿児島	日向	177	1,628,383	106.6	118	123	83	3	熊本信組	高千穂	126	830,222	122.6	78	90
34	2	宮銀	都北町	177	1,624,279	94.7	123	127	84	3	宮崎太陽	国富	84	814,785	97.4	61	60
35	2	宮崎太陽	都城	184	1,592,837	101.3	123	129	85	3	鹿児島	小林	121	803,458	150.8	78	94
36	2	宮銀	霧島町	173	1,542,511	103.0	122	126	86	3	宮崎太陽	平和台	122	793,775	102.4	82	85
37	2	宮銀	串間	157	1,488,825	103.4	114	115	87	2	高鍋信金	日向	176	788,153	95.1	118	115
38	2	宮銀	谷頭	162	1,441,455	98.2	102	103	88	3	宮崎太陽	都北町	109	787,970	94.6	76	77
39	2	宮銀	平和台	164	1,433,413	93.0	127	135	89	3	宮銀	高原	85	785,467	104.2	62	65
40	3	宮銀	川南	135	1,422,678	109.3	96	94	90	3	宮崎第一	鷹尾	151	773,003	116.1	99	104
41	3	宮銀	大島	169	1,404,903	104.6	93	95	91	3	宮崎太陽	南延岡	118	757,681	97.9	77	83
42	2	宮崎太陽	青葉町	175	1,399,123	98.2	113	117	92	2	延岡信金	駅前	164	751,164	87.0	127	120

令和8年3月末 保証債務残高（金額別）店舗

(単位：千円、%、先)

順位	店舗	金融機関名	保証債務残高			保証利用先数		順位	店舗	金融機関名	保証債務残高			保証利用先数	
			件数	金額	前年比	前年度末	3月末				件数	金額	前年比	前年度末	3月末
101	2	高鍋信金 本店	145	642,999	104.7	112	107	151	3	宮崎第一 西都	82	288,941	98.7	51	51
102	3	宮崎太陽 京塚	109	639,331	95.3	70	69	152	4	宮崎第一 田野	62	282,812	121.9	41	43
103	3	延岡信金 一ヶ岡	132	623,358	102.0	88	90	153	4	高鍋信金 門川	55	277,311	136.5	35	41
104	3	宮崎太陽 三股	92	621,121	106.7	75	69	154	3	宮崎第一 大淀	53	273,128	88.0	50	42
105	3	宮崎太陽 住吉	82	618,510	93.5	54	56	155	4	高鍋信金 都農	50	257,288	136.5	35	39
106	4	宮崎太陽 串間	53	613,314	91.0	44	35	156	3	高鍋信金 宮崎東	80	254,664	99.3	64	65
107	3	延岡信金 出北	116	609,134	97.0	92	84	157	4	宮崎太陽 西佐土原	34	252,144	83.2	24	21
108	3	宮崎太陽 日向北	111	599,163	97.8	80	77	158	3	高鍋信金 高原	66	227,827	71.4	53	51
109	3	宮崎太陽 堀川町	95	567,837	84.8	76	72	159	4	商工中金 宮崎	22	225,495	117.2	13	16
110	3	宮銀 南延岡	94	566,014	112.3	61	72	160	4	宮崎太陽 あやめ原	38	222,542	106.8	32	26
111	3	宮崎太陽 出北	104	555,600	107.6	67	68	161	4	高鍋信金 えびの	79	210,987	98.0	46	49
112	4	南日本 宮崎	70	540,685	104.2	43	46	162	4	高鍋信金 清武	57	204,363	100.0	46	40
113	3	宮崎太陽 油津	84	537,677	97.5	66	65	163	4	宮崎第一 駅前	35	193,131	147.0	22	25
114	4	福岡 宮崎	44	534,498	111.9	30	34	164	4	宮崎太陽 高千穂	57	187,495	82.3	39	34
115	4	宮崎太陽 田野	60	532,684	125.6	35	34	165	4	高鍋信金 佐土原	53	185,172	97.3	45	44
116	3	宮崎第一 一万城	106	524,748	87.2	75	70	166	4	宮崎第一 飩肥	51	164,443	91.4	36	32
117	3	宮崎太陽 清武	93	514,810	96.6	72	67	167	4	大分 宮崎	19	164,209	123.6	16	16
118	3	宮崎第一 沖水	152	514,789	149.4	71	115	168	4	高鍋信金 国富	48	138,525	85.9	34	34
119	3	宮崎太陽 高鍋	94	513,725	86.1	57	54	169	4	みずほ銀 宮崎	7	134,183	90.1	7	5
120	4	宮崎太陽 延岡中央	57	511,240	93.0	42	37	170	4	肥後 宮崎	16	124,484	166.1	11	15
121	3	宮崎第一 吉村	85	509,617	98.7	67	70	171	4	南部信組 本店	50	123,511	94.8	39	41
122	3	宮崎第一 油津	86	470,800	94.8	60	62	172	4	高鍋信金 本郷	32	82,182	98.4	24	24
123	3	高鍋信金 川南	116	470,407	90.1	91	81	173	4	肥後 多良木	4	80,673	91.2	3	3
124	4	宮崎太陽 宮崎市市場	57	466,916	97.0	35	37	174	4	肥後 免田	4	80,000	190.5	1	1
125	3	高鍋信金 新富	106	451,469	85.4	75	72	175	4	宮銀 鹿児島	4	58,908	80.8	3	3
126	3	宮崎第一 三股	108	447,105	79.0	82	77	176	4	福岡 天神町	1	52,549	99.4	1	1
127	3	宮崎第一 大塚	85	426,148	112.1	52	56	177	4	宮銀 国分	3	43,908	93.1	1	1
128	3	宮崎第一 神宮	111	423,122	86.5	80	78	178	-	宮銀 鹿児島南	1	43,122	0.0	0	1
129	3	宮崎第一 清武	74	416,332	101.2	53	52	179	4	三菱UFJ 堺	1	42,860	85.7	1	1
130	3	宮崎第一 和知川原	76	407,684	113.0	54	56	180	4	南日本 志布志	5	40,626	95.3	4	4
131	4	宮崎第一 赤江	91	384,862	166.3	48	62	181	4	鹿児島 志布志	5	36,555	105.3	2	2
132	4	宮崎太陽 青島	70	379,435	106.6	46	49	182	4	宮崎第一 目井津	15	33,132	84.7	12	11
133	4	宮崎第一 北郷	46	373,038	194.5	29	29	183	4	鹿児島 熊本	2	31,234	94.5	1	1
134	3	高鍋信金 宮崎南	125	361,573	108.5	87	94	184	4	肥後 八代駅前	1	26,759	96.0	1	1
135	4	宮崎太陽 船塚	50	360,499	80.0	32	28	185	4	宮銀 大分	3	22,857	116.4	1	2
136	3	高鍋信金 大島	95	357,274	94.7	63	62	186	4	鹿児島 栗野	1	18,035	83.1	1	1
137	3	宮崎第一 串間	100	354,544	93.4	76	74	187	4	福岡 北九州	1	16,250	84.4	1	1
138	4	宮崎太陽 城ヶ崎	70	354,447	85.4	49	47	188	-	福岡 東京	1	16,000	0.0	0	1
139	4	高鍋信金 木城	70	352,459	100.4	46	43	189	4	南日本 未吉	3	12,824	88.4	3	2
140	4	宮崎太陽 都城北	44	345,954	85.6	36	33	190	4	鹿児島 財部	2	10,948	9.9	7	1
141	3	宮崎第一 生目	90	345,062	91.5	65	61	191	4	宮崎第一 木花	3	9,762	8.9	17	3
142	3	宮崎太陽 アートセンター	80	342,555	80.7	61	53	192	4	宮銀 福岡	1	9,117	90.2	1	1
143	3	高鍋信金 西都	64	336,815	107.8	52	51	193	4	西日本 鹿児島	1	8,380	80.8	1	1
144	3	宮崎太陽 大塚北	64	336,165	105.9	50	46	194	4	三菱UFJ 福岡	2	6,860	57.9	1	1
145	4	高鍋信金 住吉	64	335,363	91.3	44	46	195	4	宮崎太陽 南鹿児島	1	6,640	82.2	1	1
146	4	高鍋信金 財光寺	78	333,239	97.7	44	47	196	4	西日本 鞍手	1	5,383	95.1	1	1
147	4	宮崎太陽 飩肥	47	331,462	82.5	34	28	197	4	鹿児島 隼人	1	5,020	82.0	1	1
148	4	大分 延岡	31	308,115	70.1	25	22	198	-	肥後 浜町	1	4,956	0.0	0	1
149	4	宮崎太陽 都農	45	296,564	82.8	37	34	199	4	宮崎第一 高崎	1	3,000	2.3	19	1
150	3	宮崎第一 日南	87	295,744	120.0	56	66	200	4	鹿児島 南宮崎	1	1,166	0.5	40	1

# 令和8年度 組織体制について

保証部	部長	次長	課名	課長	課長代理主幹	担当課員	担当業務
	井上(智)	米 良	保証統括課	米 良	-	【保証統括係】 伊東・木山 谷口(深)	保証申込の受付業務、信用保証料の計算等
			保証一課	長 友	-	【保証一係】 平田(伸)・渡邊 小田・鈴木・酒井	宮崎市、延岡市のエリアの保証審査(創業、条件変更含む)
			保証二課	杉 本	-	【保証二係】 廉谷・津田・奥村 立光・小宮	保証一係以外のエリアの保証審査(創業、条件変更含む)

経営支援部	部長	次長	課名	課長	課長代理主幹	担当課員	担当業務	
	時 任	岩 本	経営支援課	下玉利	四 元	【経営支援係】 那須(貴) 佐藤	米田・松岡・谷口(勇)	経営サポート会議の運営、専門家派遣等の個社支援、事業承継支援
						【経営支援ネットワーク係】 川島		ネットワーク会議・ワーキンググループ会議の運営管理
		再生管理課	樋 口	三 輪	【再生管理係】 長濱・竹田・甲斐 馬崎・井上(咲)	事故報告先の管理、代位弁済事務、保険金請求・受領、求償権先の管理		

総務部	部長	次長	課名	課長	課長代理主幹	担当課員	室長
	水 谷	新 名	総務企画課	野 中	-	【総務企画係】 平田(里) 那須(史)	
		情報システム課	斉 藤	-	【情報システム係】 高橋		

総務部 / TEL (0985) 24-8251 FAX (0985) 32-2187  
 保証部 / TEL (0985) 24-8253 FAX (0985) 24-8102  
 経営支援部  
 経営支援課 / TEL (0985) 89-0022 FAX (0985) 22-4155  
 再生管理課 / TEL (0985) 24-8252 FAX (0985) 22-4155

