



公式LINE  
アカウントは  
こちら！

# 保証 月報



2026

1

令和7年12月現在

INFORMATION .....	1
グラフ(保証承諾額/保証債務残高/代位弁済額) .....	4
令和7年12月 保証状況 .....	5
金融機関別 .....	6
制度別 .....	8
市町村別 .....	10
業種別 .....	11
金額別/期間別 .....	12
資金用途別/新規・継続別 .....	13
金融機関支店別ランキング .....	14
みやこのじょう金融・経営 定例相談会のご案内 ..	17



CREDIT GUARANTEE CORP. OF MIYAZAKI  
宮崎県信用保証協会

2026  
1月号

## INFORMATION

### 「TKC九州会宮崎支部及び宮崎銀行との合同勉強会」に参加しました

令和7年11月から12月にかけて計5地区で開催された「TKC九州会宮崎支部及び宮崎銀行との合同勉強会」に当協会から延べ29名が参加しました。各勉強会では、事業者支援における取組みについての情報交換が行われ、当協会からは保証制度や経営者保証非徴求の取組みについて説明を行いました。

これからも各関係機関と連携し、地域中小企業の支援に繋がる取組みを進めてまいります。

開催日	開催地区
11月10日(月)	日向地区
11月13日(木)	延岡地区
11月14日(金)	西都地区
11月20日(木)	都城地区
12月1日(月)	宮崎地区



本件に関するお問い合わせ … 保証部 保証統括課 TEL：0985-24-8253

### 宮崎銀行「コーポレートファイナンス研修(初級編)」に参加しました

令和7年11月26日(水)、宮崎銀行の「コーポレートファイナンス研修(初級編)」に講師として参加しました。当日は参加された4名に向けて、信用保証のしくみについての説明と審査時の必要情報についてのワークを行いました。

今後も各関係機関と連携し、研修等の取組を実施してまいります。



本件に関するお問い合わせ … 保証部 保証統括課 TEL：0985-24-8253



## 宮崎大学「自治体政策論」の講義に講師を派遣しました

令和7年12月3日(水)、宮崎大学地域資源創成学部の2年生を対象とした「自治体政策論」の講義に、当協会職員4名を講師として派遣しました。

講義では出席された52名の学生に対して、信用保証協会の役割や業務内容に加え、同学部卒業の職員による経験談や一日のスケジュール等についてお話をさせていただきました。

宮崎大学と当協会は、平成29年12月に「地域の中小企業の発展並びに地域社会の発展に貢献していくこと」を目的として、業務連携に関する協定書を締結しています。今後もこのような取組みを継続し、学生が仕事やキャリアについて考える機会を提供するとともに、地域中小企業・小規模事業者の皆さまの発展に寄与してまいります。



本件に関するお問い合わせ … 総務部 企画課 TEL：0985-24-8251

## 宮崎県中小企業支援ネットワーク主催 「実践で学ぶ！中小企業のデジタル化相談対応力研修」を開催しました

令和7年12月8日(月)、独立行政法人中小企業基盤整備機構九州本部中小企業アドバイザー山元理氏を招き、研修会を開催しました。

11機関から計23名が参加し、「支援者のデジタル化相談対応力を高める」ことをテーマに事業者側、支援者側、評価者側に分かれて、事業者の課題の引き出し方法のロールプレイングが行われました。その後、グループワークでは各課題に対して活発な意見交換、各支援機関との情報交換もあり大変有意義な機会となりました。

今後も支援機関と連携し、中小企業支援のための取組みを行ってまいります。

参加機関は下記の通り

### 【金融機関】

高鍋信用金庫 6名、宮崎第一信用金庫 3名、  
宮崎太陽銀行 3名、南日本銀行 2名、  
日本政策金融公庫 1名

### 【商工団体】

宮崎商工会議所 3名、西都商工会議所 1名、  
都城商工会議所 1名

### 【その他支援機関】

宮崎県中小企業活性化協議会 1名、  
宮崎県プロフェッショナル人材戦略拠点 1名、  
INPIT宮崎県知的総合支援窓口 1名



本件に関するお問い合わせ … 経営支援部 経営支援課 TEL：0985-89-0022

## オープンカンパニーを開催しました

令和7年12月17日(水)、当協会において「オープンカンパニー」を開催しました。

参加いただいた8名の学生の皆さまに、まずは当協会の概要や業務についての説明を行い、続いて協会内見学、若手職員との座談会を行いました。

今後も信用保証を通じた就業体験等により、学生が仕事やキャリアについて考える機会を提供してまいります。



本件に関するお問い合わせ … 総務部 企画課 TEL：0985-24-8251

## SDGsへの取組み

令和7年12月11日(木)、宮崎県フードバンクにビスコ長期保存缶58個(11.6kg)を寄付しました。今回寄付した食品は生活困窮家庭等への無償提供などの生活支援に役立てられます。

今後もSDGsの趣旨に賛同し、地域経済や社会の持続可能な発展への課題解決に向けた取組みを行ってまいります。



本件に関するお問い合わせ … 総務部 企画課 TEL：0985-24-8251

保証承諾額

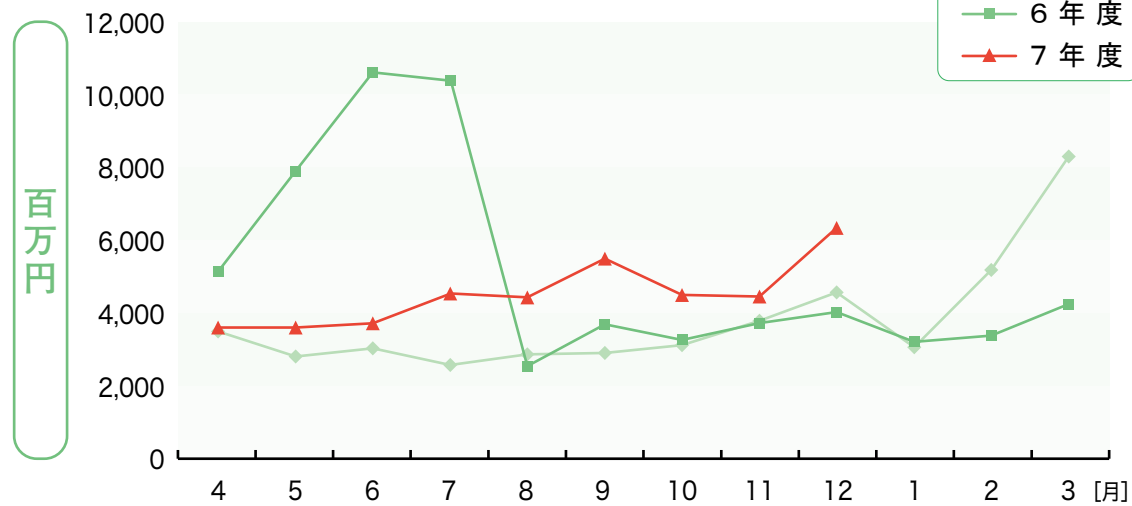

保証債務残高

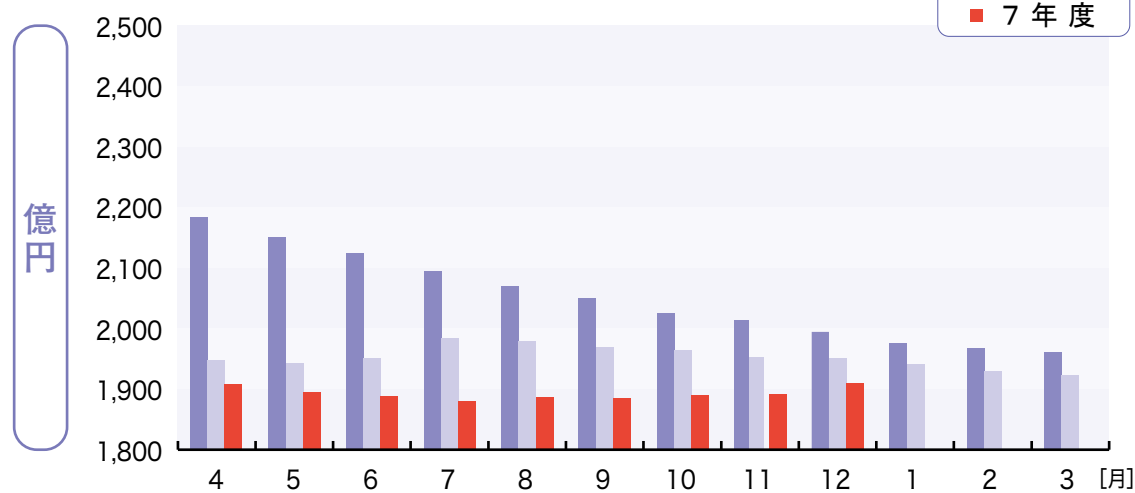

代位弁済額

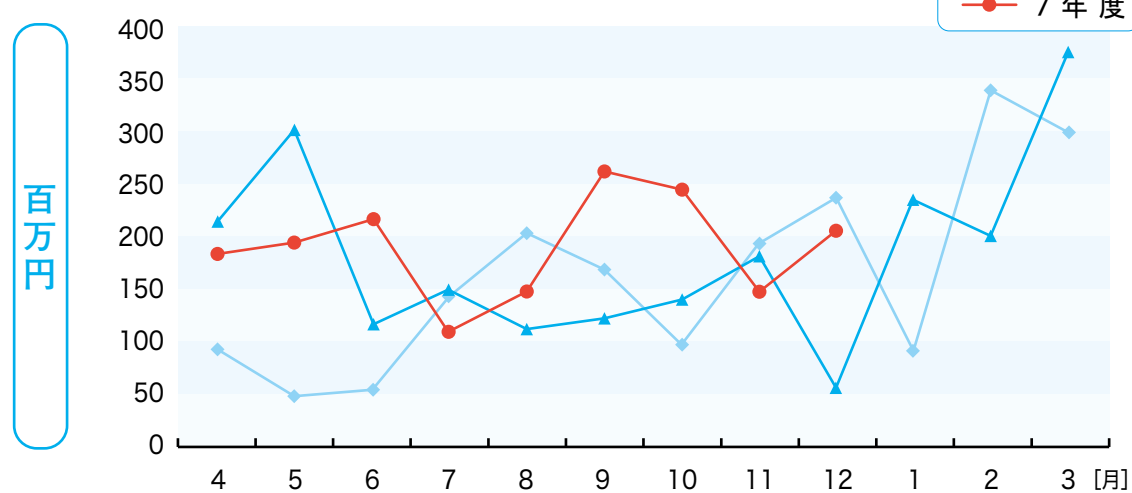

令和7年12月 保証状況

(単位：千円，%)

区 分	当 月 中				当 月 末			
	件 数	金 額	対 前 年 比		件 数	金 額	対 前 年 比	
保 証 申 込	532	6,513,100	124.9	147.3	4,108	43,945,469	89.8	77.1
保 証 承 諾	526	6,317,630	128.6	159.1	3,855	40,163,938	90.4	78.5
保 証 債 務 残 高	—	—	—	—	23,450	190,621,531	99.9	97.8
代 位 弁 済 (元 利)	25	205,231	192.3	375.3	222	1,706,880	94.1	122.9
求 償 権 残 高	—	—	—	—	460	2,459,124	100.4	117.3

(単位：千円，%)

区分 月別	保 証 承 諾						保 証 債 務 残 高					
	前 年 度			当 年 度			前 年 度			当 年 度		
	件 数	金 額	前年比	件 数	金 額	前年比	件 数	金 額	前年比	企業数	件 数	金 額
4	453	5,213,178	148.9	337	3,123,818	59.9	23,483	194,744,061	89.3	14,661	23,513	190,682,348
5	552	7,856,271	281.8	332	3,571,038	45.5	23,395	194,190,391	90.3	14,579	23,352	189,465,119
6	663	10,585,443	348.7	442	3,737,910	35.3	23,290	195,060,638	91.9	14,546	23,289	188,768,944
7	648	10,356,783	394.6	445	4,520,723	43.6	23,185	198,273,389	94.7	14,511	23,276	187,985,677
8	348	2,570,036	89.8	401	4,424,524	172.2	23,192	197,660,109	95.6	14,485	23,261	188,473,261
9	406	3,682,671	127.5	511	5,474,577	148.7	23,199	196,672,091	96.1	14,479	23,277	188,655,601
上期計	3,070	40,264,381	227.5	2,468	24,852,590	61.7	—	—	—	—	—	—
10	419	3,218,914	103.5	472	4,513,200	140.2	23,310	196,159,146	97.1	14,495	23,373	188,857,564
11	368	3,679,539	97.0	389	4,480,518	121.8	23,377	195,119,956	97.1	14,461	23,384	188,945,851
12	409	3,971,735	87.4	526	6,317,630	159.1	23,481	194,894,563	97.7	14,457	23,450	190,621,531
1	308	3,178,422	104.0				23,531	193,972,201	98.1			
2	346	3,354,262	65.2				23,527	192,963,349	98.3			
3	472	4,271,336	51.7				23,555	192,281,829	98.2			
下期計	2,322	21,674,208	77.7	1,387	15,311,348	140.9	—	—	—	—	—	—
累 計	5,392	61,938,589	135.8	3,855	40,163,938	78.5	—	—	—	—	—	—

(単位：千円，%)

区分 月別	代 位 弁 済 額 (元 利)						対 債 務 者 回 収 (元 本)					
	前 年 度			当 年 度			前 年 度			当 年 度		
	件 数	金 額	前年比	件 数	金 額	前年比	件 数	金 額	前年比	件 数	金 額	前年比
4	34	214,103	235.7	23	182,978	85.5	2	17,554	61.9	4	53,273	303.5
5	36	300,609	634.5	23	194,482	64.7	5	34,426	308.7	2	10,046	29.2
6	30	115,942	213.5	27	216,193	186.5	5	30,790	108.8	3	17,288	56.1
7	23	147,275	103.4	15	108,405	73.6	4	18,558	71.5	3	12,792	68.9
8	32	111,821	54.9	27	146,921	131.4	8	28,281	82.4	6	13,340	47.2
9	30	122,693	73.4	35	259,589	211.6	0	11,909	56.2	3	30,854	259.1
上期計	185	1,012,442	143.4	150	1,108,569	109.5	24	141,519	94.8	21	137,592	97.2
10	19	140,216	147.3	19	246,490	175.8	7	29,432	115.5	1	26,545	90.2
11	19	181,008	93.2	28	146,591	81.0	2	21,290	88.2	3	22,779	107.0
12	13	54,688	23.2	25	205,231	375.3	5	24,701	244.5	4	43,105	174.5
1	19	234,301	257.5				4	17,715	60.7			
2	21	198,671	58.9				13	25,480	73.8			
3	39	374,752	125.1				3	39,548	150.9			
下期計	130	1,183,636	94.4	72	598,311	159.2	34	158,165	105.7	8	92,429	122.5
累 計	315	2,196,079	112.1	222	1,706,880	122.9	58	299,684	100.2	29	230,021	106.0



金融機関別

(単位：千円、%)

金融機関		当 月 中		保 証 承 諾			当 月 末 保 証 債 務 残 高						代 位 弁 済									
				年 度 中 累 計									当 月 中		年 度 中 累 計						代位弁済率 (B) / (A)	
		件 数	金 額	件 数	金 額	前 年 比		件 数	構 成 比	金 額 (A)	前 年 比	構 成 比			件 数	金 額	件 数	前 年 比	金 額 (B)	前 年 比		
						件 数	金 額						件 数	金 額							件 数	金 額
宮 崎 銀 行		229	3,752,930	1,822	24,020,517	87.3	79.7	10,810	46.10	106,441,576	99.9	55.84	9	104,741	91	98.9	934,548	137.4	54.75	0.88	0.64	
鹿 児 島 銀 行		15	212,600	166	1,994,910	123.9	106.2	1,266	5.40	11,787,685	93.6	6.18	0	0	11	64.7	76,633	61.3	4.49	0.65	0.99	
大 分 銀 行		4	31,000	12	97,632	100.0	106.1	50	0.21	449,209	77.5	0.24	0	0	2	200.0	32,660	543.0	1.91	7.27	1.04	
肥 後 銀 行		1	3,000	9	135,000	225.0	158.1	23	0.10	286,604	121.0	0.15	0	0	1	-	1,668	-	0.10	0.58	-	
福 岡 銀 行		0	0	5	59,000	100.0	36.0	40	0.17	548,235	98.2	0.29	0	0	0	-	0	-	-	-	-	
西 日 本 シ テ ィ 銀 行		17	265,900	108	1,489,240	152.1	122.1	639	2.72	6,759,535	93.5	3.55	0	0	3	75.0	3,513	16.6	0.21	0.05	0.29	
小 計		266	4,265,430	2,122	27,796,299	91.8	82.8	12,828	54.70	126,272,845	98.9	66.24	9	104,741	108	94.7	1,049,022	126.0	61.46	0.83	0.65	
宮 崎 太 陽 銀 行		131	1,159,780	697	5,670,100	76.7	51.8	4,711	20.09	35,713,409	94.0	18.74	9	46,657	39	72.2	243,469	90.3	14.26	0.68	0.71	
南 日 本 銀 行		5	72,000	39	355,960	88.6	81.6	236	1.01	1,737,405	92.6	0.91	0	0	6	150.0	69,602	490.7	4.08	4.01	0.76	
小 計		136	1,231,780	736	6,026,060	77.2	52.9	4,947	21.10	37,450,814	94.0	19.65	9	46,657	45	77.6	313,072	110.3	18.34	0.84	0.71	
宮 崎 第 一 信 用 金 庫		34	169,610	368	2,295,850	91.1	89.1	2,227	9.50	10,486,817	99.5	5.50	4	26,491	37	132.1	214,316	194.6	12.56	2.04	1.04	
延 岡 信 用 金 庫		25	150,900	182	1,153,650	99.5	84.9	1,173	5.00	6,384,649	93.9	3.35	1	3,252	11	110.0	43,369	121.5	2.54	0.68	0.53	
高 鍋 信 用 金 庫		56	349,410	399	2,399,634	105.3	119.1	2,074	8.84	8,721,662	98.5	4.58	1	7,020	19	79.2	65,541	86.4	3.84	0.75	0.86	
小 計		115	669,920	949	5,849,134	98.2	98.3	5,474	23.34	25,593,129	97.7	13.43	6	36,763	67	108.1	323,227	145.8	18.94	1.26	0.85	
宮 崎 県 南 部 信 用 組 合		0	0	7	19,500	116.7	65.7	49	0.21	126,541	102.3	0.07	0	0	0	-	0	-	-	-	-	
熊 本 県 信 用 組 合		8	142,500	38	418,545	140.7	242.5	120	0.51	757,607	117.1	0.40	1	17,071	1	100.0	17,071	285.7	1.00	2.25	0.92	
小 計		8	142,500	45	438,045	136.4	216.6	169	0.72	884,148	114.7	0.46	1	17,071	1	100.0	17,071	285.7	1.00	1.93	0.78	
み ず ほ 銀 行		0	0	0	0	-	-	8	0.03	143,377	95.0	0.08	0	0	0	0.0	0	-	-	-	29.47	
三 菱 U F J 銀 行		0	0	0	0	-	-	3	0.01	53,169	393.4	0.03	0	0	0	-	0	-	-	-	-	
三 井 住 友 銀 行		0	0	0	0	-	-	0	-	0	-	-	0	0	0	-	0	-	-	-	-	
小 計		0	0	0	0	-	-	11	0.05	196,546	119.6	0.10	0	0	0	0.0	0	-	-	-	27.04	
商 工 組 合 中 央 金 庫		1	8,000	3	54,400	150.0	358.5	21	0.09	224,049	126.1	0.12	0	0	1	-	4,489	-	0.26	2.00	-	
小 計		1	8,000	3	54,400	150.0	358.5	21	0.09	224,049	126.1	0.12	0	0	1	-	4,489	-	0.26	2.00	-	
合 計		526	6,317,630	3,855	40,163,938	90.4	78.5	23,450	100.00	190,621,531	97.8	100.00	25	205,231	222	94.1	1,706,880	122.9	100.00	0.90	0.71	

制度別

(単位：千円、%)

区 分  制 度		保 証 承 諾								当 月 末 保 証 債 務 残 高				代 位 弁 済			
		当 月 中				年 度 中 累 計								年 度 中 累 計			
		件 数	前年比	金 額	前年比	件 数	前年比	金 額	前年比	件 数	前年比	金 額	前年比	件 数	前年比	金 額	前年比
県 制 度	創業新分野進出支援貸付	8	160.0	55,700	66.3	51	104.1	412,220	94.0	430	104.4	2,355,551	97.9	2	100.0	4,796	81.7
	企業立地促進貸付	0	0.0	0	0.0	1	100.0	50,000	100.0	4	80.0	176,328	85.0	1	-	21,916	-
	経営安定貸付	102	143.7	1,537,440	140.6	689	142.7	9,866,020	143.6	1,453	123.8	14,368,844	137.0	19	126.7	141,992	153.0
	小規模企業経営安定貸付	26	260.0	190,980	403.8	157	146.7	987,620	152.4	287	134.7	1,139,458	148.1	4	200.0	19,590	612.4
	経営力強化貸付	51	425.0	1,289,500	608.7	298	2483.3	6,742,659	3183.0	325	4642.9	6,845,965	6084.2	1	-	14,513	-
	事業承継貸付	2	200.0	110,000	647.1	7	233.3	188,642	281.6	14	175.0	254,679	169.9	0	-	0	-
	経営支援貸付	0	0.0	0	0.0	8	0.7	175,700	0.7	1,722	93.1	32,742,039	86.4	21	300.0	306,266	314.1
	みやざき成長産業育成貸付	0	0.0	0	0.0	4	50.0	43,100	28.9	309	93.6	1,845,079	86.3	0	-	0	-
	付加価値向上チャレンジ企業等支援貸付	0	0.0	0	0.0	0	0.0	0	0.0	12	109.1	230,227	95.4	0	-	0	-
	農業ビジネス進出支援貸付	1	100.0	4,000	41.7	16	123.1	152,960	126.7	49	119.5	372,139	118.0	2	-	26,863	-
	緊急経営対策資金(災害対策貸付)	0	0.0	0	0.0	1	9.1	5,000	4.5	17	94.4	163,229	79.9	1	-	4,782	-
	緊急経営対策資金(SN・危機関連)	2	200.0	38,000	69.1	5	100.0	126,000	90.0	122	93.8	953,003	90.3	3	300.0	31,488	1611.8
	緊急経営対策資金(コロナ緊急対策貸付)	0	-	0	-	0	-	0	-	1,530	81.6	15,061,726	74.7	11	73.3	92,076	89.4
	緊急経営対策資金(コロナ対応資金)	0	-	0	-	0	-	0	-	5,442	84.0	38,018,075	76.4	61	70.9	498,961	91.9
	緊急経営対策資金(原油・原材料高対策)	0	-	0	-	0	-	0	-	671	82.4	6,285,240	74.9	7	70.0	87,228	109.3
	緊急経営対策資金(みやざき再生支援)	0	-	0	-	0	-	0	-	787	92.8	7,868,429	82.5	3	50.0	8,541	13.0
	金融機関提案型貸金	0	0.0	0	0.0	0	0.0	0	0.0	52	75.4	361,540	80.1	0	0.0	0	0.0
	経営者保証非提供促進貸付	0	-	0	-	1	-	30,000	-	3	-	32,031	-	0	-	0	-
	旧制度（平成19年度以前）	0	-	0	-	0	-	0	-	25	92.6	186,160	88.0	0	-	0	-
	小計	192	176.1	3,225,620	192.9	1,238	69.6	18,779,921	56.6	13,254	92.6	129,259,742	89.4	136	93.2	1,259,012	124.5
市 町 制 度	宮崎市	116	119.6	539,500	112.6	883	114.4	3,716,227	109.7	3,237	114.6	9,281,880	113.4	29	82.9	91,014	70.7
	都城市	34	106.3	124,870	84.6	262	99.6	1,113,344	100.8	1,144	111.5	2,950,048	110.2	12	133.3	30,164	117.9
	延岡市	39	118.2	198,800	115.1	295	119.0	1,365,922	136.0	983	118.6	2,917,894	128.5	8	114.3	19,556	93.5
	日南市	17	242.9	64,360	222.7	101	91.0	397,580	102.4	421	106.0	997,582	107.4	2	40.0	2,850	31.7
	小林市	7	116.7	28,500	150.9	65	108.3	296,960	138.5	267	103.1	595,949	106.7	0	0.0	0	0.0
	日向市	9	60.0	50,400	74.8	105	87.5	463,410	77.8	447	113.7	1,430,019	108.8	1	33.3	2,086	50.6
	串間市	1	-	3,000	-	23	92.0	69,800	91.5	107	104.9	247,111	99.2	0	0.0	0	0.0
	西都市	5	71.4	27,500	92.2	42	65.6	174,930	71.6	203	115.3	569,094	108.7	2	50.0	6,182	104.2
	えびの市	2	100.0	7,400	98.7	20	142.9	57,730	98.5	66	113.8	142,964	99.6	0	0.0	0	0.0
	三股町	2	50.0	6,000	57.7	33	122.2	106,150	119.4	146	103.5	286,688	116.7	1	100.0	737	28.2
	高原町	2	33.3	2,970	26.3	9	75.0	22,920	86.7	39	125.8	72,621	141.9	0	0.0	0	0.0
	国富町	1	50.0	2,000	30.8	14	93.3	35,060	71.4	73	112.3	123,379	93.9	0	-	0	-
	綾町	1	-	5,000	-	9	180.0	24,900	237.1	32	128.0	58,136	122.2	0	-	0	-
	高鍋町	2	100.0	6,950	124.1	24	85.7	69,850	74.3	107	121.6	187,196	119.6	0	0.0	0	0.0
	新富町	3	300.0	15,000	187.5	18	78.3	84,870	86.8	75	102.7	192,836	114.1	0	-	0	-
	木城町	2	200.0	4,960	330.7	6	85.7	16,110	122.0	27	108.0	46,092	128.4	0	-	0	-
	川南町	1	16.7	2,000	10.9	11	64.7	25,780	58.2	66	89.2	102,854	87.1	0	0.0	0	0.0
	都農町	0	0.0	0	0.0	11	78.6	38,520	76.7	49	122.5	127,379	106.8	0	0.0	0	0.0
	門川町	3	150.0	10,200	226.7	34	178.9	108,560	171.7	99	116.5	215,311	122.2	0	-	0	-
	高千穂町	2	200.0	10,000	200.0	12	85.7	44,829	111.9	78	98.7	154,402	103.8	2	-	3,352	-
日之影町	1	100.0	5,000	100.0	2	40.0	6,350	38.5	15	125.0	25,458	129.5	0	-	0	-	
五ヶ瀬町	0	-	0	-	6	300.0	19,500	390.0	15	150.0	31,819	203.5	0	-	0	-	
小計	250	109.6	1,114,410	107.7	1,985	106.4	8,259,302	107.6	7,696	113.0	20,756,713	113.5	57	77.0	155,941	73.6	
協 会 制 度	経営安定関連	0	-	0	-	0	0.0	0	0.0	30	81.1	465,503	84.5	6	600.0	96,425	1441.9
	当座貸越	7	100.0	190,000	177.6	48	111.6	1,104,000	143.9	114	110.7	2,243,930	126.7	0	-	0	-
	カードローン	13	108.3	105,000	132.9	119	107.2	796,700	131.9	276	98.2	1,648,928	108.8	1	100.0	5,027	499.5
	提携カードローン	8	266.7	19,000	316.7	40	111.1	95,250	126.2	83	82.2	183,085	83.3	5	-	12,450	-
	SS連携カードローン	6	120.0	14,000	93.3	27	61.4	62,400	64.1	162	88.0	349,464	86.5	1	33.3	2,985	38.9
	信金5カードローン	4	133.3	14,000	116.7	21	210.0	74,900	229.1	42	97.7	144,010	95.1	2	-	9,360	-
	税理士会短期	0	0.0	0	0.0	5	11.1	36,000	14.0	22	27.2	143,794	28.3	0	0.0	0	0.0
	事業承継特別保証	0	-	0	-	0	-	0	-	0	-	0	-	0	-	0	-
	スタートアップ創出促進保証（SSS保証）	0	-	0	-	0	-	0	-	0	-	0	-	0	-	0	-
	伴走支援型特別保証	0	-	0	-	0	0.0	0	0.0	23	92.0	174,520	83.6	0	0.0	0	0.0
	事業再生計画実施関連保証（経営・再生型）	0	-	0	-	0	-	0	-	0	-	0	-	0	-	0	-
	事業者選択型経営者保証非提供促進特別保証	0	-	0	-	0	0.0	0	0.0	4	133.3	106,882	92.4	0	-	0	-
	協調支援型特別保証	1	-	45,000	-	13	-	504,500	-	13	-	444,559	-	0	-	0	-
	経営力強化保証	1	100.0	56,000	70.0	9	69.2	387,500	136.2	21	190.9	612,097	341.3	0	-	0	-
	その他の	12	85.7	603,700	113.0	125	114.7	4,772,625	140.3	379	164.1	11,504,711	196.4	0	0.0	0	0.0
	小計	52	110.6	1,046,700	123.7	407	97.4	7,833,875	137.7	1,169	106.3	18,021,483	157.0	15	187.5	126,247	159.7
一 般	32	128.0	930,900	222.8	225	110.8	5,290,840	115.3	1,331	105.6	22,583,593	109.5	14	175.0	165,681	191.5	
合 計	526	-	6,317,630	-	3,855	-	40,163,938	-	23,450	-	190,621,531	-	222	-	1,706,880		

市町村別

(単位：千円，％)

区 分  市町村	保 証 承 諾						当 月 末 保 証 債 務 残 高			
	当 月 中		年 度 中 累 計							
	件 数	金 額	件 数	金 額	前 年 比		件 数	金 額	前 年 比	
件 数					金 額	件 数			金 額	
宮 崎 市	233	3,215,500	1,649	19,212,345	92.6	83.1	9,421	82,918,483	100.9	101.4
都 城 市	59	537,170	497	5,055,434	83.1	68.2	3,549	28,222,016	98.5	94.0
延 岡 市	76	718,700	471	3,808,610	90.2	65.7	2,933	22,483,255	99.5	92.8
日 南 市	27	292,360	155	1,275,290	87.1	81.1	1,016	7,067,597	96.9	93.0
小 林 市	17	133,300	111	890,000	96.5	80.3	696	4,670,869	95.3	94.8
日 向 市	24	234,440	264	2,534,030	87.7	69.1	1,483	12,154,105	103.9	99.0
串 間 市	5	93,000	52	574,300	74.3	66.3	346	2,707,374	98.0	101.4
西 都 市	10	137,300	84	964,594	70.6	84.1	539	4,219,778	98.9	94.2
え び の 市	7	78,940	48	469,530	90.6	72.4	245	1,935,161	106.1	102.4
市 計	458	5,440,710	3,331	34,784,133	89.2	76.7	20,228	166,378,636	100.0	97.9
三 股 町	5	17,000	70	409,060	93.3	81.4	455	2,845,757	94.4	90.7
高 原 町	3	3,970	21	249,460	72.4	62.2	173	1,486,874	103.0	96.4
国 富 町	6	59,200	53	566,660	98.1	61.9	367	3,267,606	103.1	98.7
綾 町	3	62,000	18	134,200	112.5	64.2	117	699,645	91.4	90.2
高 鍋 町	8	91,750	64	666,780	125.5	191.6	392	2,368,638	101.3	99.4
新 富 町	4	18,000	46	493,370	80.7	57.9	290	1,913,924	92.4	85.1
西 米 良 村	0	0	3	64,800	150.0	129.6	13	186,590	81.3	89.5
木 城 町	5	73,960	23	232,370	109.5	145.7	115	919,720	109.5	109.9
川 南 町	8	67,100	50	557,330	113.6	172.7	305	2,570,193	96.5	95.1
都 農 町	5	144,000	32	409,520	97.0	148.7	171	1,126,212	101.8	105.6
門 川 町	10	232,200	82	973,440	117.1	123.9	407	3,599,683	102.8	106.9
諸 塚 村	1	10,000	3	24,600	42.9	36.7	16	174,426	114.3	96.6
椎 葉 村	0	0	6	63,400	200.0	132.9	37	442,413	108.8	104.8
美 郷 町	3	8,870	8	122,730	200.0	325.5	47	452,467	104.4	106.9
高 千 穂 町	3	60,000	23	203,365	82.1	55.5	193	1,299,497	91.9	88.1
日 之 影 町	1	5,000	6	91,350	33.3	31.0	58	507,929	101.8	97.1
五 ヶ 瀬 町	3	23,870	16	117,370	88.9	66.7	66	381,322	108.2	90.8
町 村 計	68	876,920	524	5,379,805	98.9	92.6	3,222	24,242,894	98.9	96.9
県 外	0	0	0	0	-	-	0	0	-	-
合 計	526	6,317,630	3,855	40,163,938	90.4	78.5	23,450	190,621,531	99.9	97.8

業種別

(単位：千円，％)

業 種	区 分	保 証 承 諾						当 月 末 保 証 債 務 残 高				代 位 弁 済			
		当 月 中		年 度 中 累 計								年 度 中 累 計			
		件数	金 額	件数	金額	前年比	構成比	件数	金 額	前年比	構成比	件数	金 額	前年比	構成比
製 造 業		47	692,390	373	4,211,342	66.2	10.49	2,311	22,868,883	92.6	12.00	26	258,061	168.4	15.12
食料品工業		15	333,170	104	1,711,680	69.5	4.26	660	8,862,350	95.3	4.65	14	159,285	258.2	9.33
繊維品工業		0	0	11	101,930	65.4	0.25	60	758,078	92.6	0.40	4	28,004	-	1.64
木材木製品工業		5	97,500	24	426,500	50.1	1.06	173	2,479,349	90.4	1.30	3	38,664	78.7	2.27
家具建具工業		4	10,000	22	104,200	46.2	0.26	144	800,350	91.1	0.42	0	0	-	-
紙 工 業		1	14,500	4	40,600	45.1	0.10	15	161,968	96.1	0.08	0	0	-	-
印刷製本業		6	111,500	23	424,370	195.2	1.06	132	1,362,074	99.5	0.71	0	0	-	-
化 学 工 業		0	0	0	0	0.0	-	10	133,467	66.0	0.07	0	0	-	-
石油石炭工業		0	0	0	0	-	-	0	0	-	-	0	0	-	-
ゴ ム 工 業		0	0	4	62,500	94.5	0.16	41	663,869	86.5	0.35	0	0	-	-
皮 革 工 業		0	0	0	0	-	-	1	352	100.0	0.00	0	0	-	-
窯 業		0	0	3	67,890	106.7	0.17	59	576,315	81.6	0.30	0	0	-	-
機 械 工 業		1	4,000	23	193,500	36.5	0.48	132	1,464,818	81.6	0.77	2	15,185	110.7	0.89
電気機器工業		2	31,500	8	83,840	170.1	0.21	50	659,273	85.5	0.35	0	0	-	-
車 輛 工 業		0	0	0	0	0.0	-	7	75,388	80.9	0.04	0	0	-	-
船 舶 工 業		0	0	3	28,300	318.0	0.07	23	92,607	103.4	0.05	0	0	-	-
金 属 工 業		2	18,000	36	355,900	79.4	0.89	202	1,650,621	95.2	0.87	0	0	-	-
その他の工業		11	72,220	108	610,132	54.2	1.52	602	3,128,005	95.9	1.64	3	16,923	59.0	0.99
農 林 漁 業		7	82,170	63	693,230	84.6	1.73	417	3,687,271	95.6	1.93	7	31,814	97.7	1.86
鉱 業		0	0	0	0	0.0	-	14	251,553	93.1	0.13	0	0	-	-
建 設 業		166	1,647,120	1,178	10,629,725	84.2	26.47	5,203	37,743,987	95.4	19.80	40	331,368	148.6	19.41
卸 売 業		33	682,300	263	3,948,840	60.9	9.83	1,736	19,919,962	89.7	10.45	28	335,685	259.9	19.67
小 売 業		71	817,420	488	4,561,329	82.8	11.36	3,222	21,878,415	95.8	11.48	37	160,628	74.8	9.41
飲 食 業		28	198,690	256	1,678,234	66.8	4.18	2,464	11,844,379	95.1	6.21	35	152,020	70.4	8.91
運送倉庫業		12	183,000	72	880,980	53.7	2.19	546	7,674,046	92.6	4.03	6	112,615	406.9	6.60
サー ビ ス 業		111	986,660	761	6,246,558	67.6	15.55	5,203	39,337,484	96.6	20.64	38	316,607	92.4	18.55
不 動 産 業		49	997,880	367	6,978,180	124.3	17.37	1,593	21,408,381	139.6	11.23	3	6,098	16.4	0.36
その他の産業		2	30,000	34	335,520	113.3	0.84	741	4,007,170	85.9	2.10	2	1,983	16.4	0.12
合 計		526	6,317,630	3,855	40,163,938	78.5	100.00	23,450	190,621,531	97.8	100.00	222	1,706,880	122.9	100.00

金額別

(単位：千円, %)

区 分 金 額		当 月 中				年 度 中 累 計			
		件 数	金 額	構成比	前年比	件 数	金 額	構成比	前年比
	1,000 千円以下	21	19,370	0.31	104.9	266	229,344	0.57	119.7
1,000 千円超	2,000 千円以下	63	113,800	1.80	146.2	449	787,004	1.96	93.2
2,000 千円超	3,000 千円以下	69	195,350	3.09	112.0	530	1,499,260	3.73	94.0
3,000 千円超	5,000 千円以下	99	447,700	7.09	122.8	765	3,455,754	8.60	96.5
5,000 千円超	10,000 千円以下	123	1,045,210	16.54	112.1	935	7,686,815	19.14	96.8
10,000 千円超	15,000 千円以下	37	478,000	7.57	145.5	228	3,035,770	7.56	75.9
15,000 千円超	20,000 千円以下	39	755,600	11.96	148.4	209	3,993,998	9.94	78.9
20,000 千円超	30,000 千円以下	29	815,300	12.91	136.1	210	5,684,750	14.15	79.5
30,000 千円超	50,000 千円以下	33	1,413,800	22.38	297.0	204	8,747,643	21.78	82.9
50,000 千円超	60,000 千円以下	5	292,000	4.62	253.9	18	1,042,000	2.59	30.2
60,000 千円超	70,000 千円以下	2	125,500	1.99	96.2	7	446,500	1.11	28.1
70,000 千円超	80,000 千円以下	3	231,000	3.66	146.2	13	1,004,800	2.50	27.9
80,000 千円超	100,000 千円以下	2	185,000	2.93	210.2	9	837,000	2.08	96.2
100,000 千円超	150,000 千円以下	0	0	-	-	8	1,025,100	2.55	292.9
150,000 千円超		1	200,000	3.17	-	4	688,200	1.71	191.2
合 計		526	6,317,630	100.00	159.1	3,855	40,163,938	100.00	78.5
平均保証承諾額		12,011 千円				10,419 千円			

期間別

(単位：千円, %)

区 分 期 間		当 月 中				年 度 中 累 計			
		件 数	金 額	構成比	前年比	件 数	金 額	構成比	前年比
	3 ヲ月以下	14	169,940	2.69	178.9	161	1,388,641	3.46	155.6
3 ヲ月超	6 ヲ月以下	62	708,600	11.22	137.0	293	3,094,340	7.70	119.2
6 ヲ月超	1 ヲ年以下	50	873,870	13.83	185.7	348	5,633,730	14.03	126.9
1 ヲ年超	2 ヲ年以下	40	374,800	5.93	161.1	284	2,245,510	5.59	135.4
2 ヲ年超	3 ヲ年以下	8	17,290	0.27	172.9	108	401,400	1.00	168.9
3 ヲ年超	4 ヲ年以下	11	35,480	0.56	379.1	62	168,730	0.42	86.8
4 ヲ年超	5 ヲ年以下	90	613,370	9.71	242.4	624	3,406,809	8.48	139.8
5 ヲ年超	7 ヲ年以下	162	1,127,180	17.84	105.4	1,300	8,184,267	20.38	104.7
7 ヲ年超	10 ヲ年以下	70	1,491,000	23.60	272.3	476	8,973,631	22.34	35.3
10 ヲ年超		19	906,100	14.34	118.1	199	6,666,880	16.60	122.2
合 計		526	6,317,630	100.00	159.1	3,855	40,163,938	100.00	78.5
平均保証期間		64.0 ヲ月				68.3 ヲ月			

資金使途別

(単位：千円, %)

区 分 資金使途		当 月 中				年 度 中 累 計			
		件 数	金 額	構成比	前年比	件 数	金 額	構成比	前年比
運 転		382	4,640,660	73.46	187.6	2,516	26,045,102	64.85	68.0
設 備		66	481,500	7.62	91.6	606	3,947,391	9.83	117.1
運 転・設 備		78	1,195,470	18.92	123.0	733	10,171,445	25.32	107.2
合 計		526	6,317,630	100.00	159.1	3,855	40,163,938	100.00	78.5

新規・継続別

(単位：千円, %)

区 分 新規・継続		当 月 中				年 度 中 累 計			
		件 数	金 額	構成比	前年比	件 数	金 額	構成比	前年比
新 規		80	931,780	14.75	159.3	654	4,781,906	11.91	110.4
継 続		446	5,385,850	85.25	159.0	3,201	35,382,032	88.09	75.6
合 計		526	6,317,630	100.00	159.1	3,855	40,163,938	100.00	78.5

～ワンポのワンポイント講座（vol.17）～



今月は「中小企業支援表彰」について説明するワン。



「中小企業支援表彰」は、信用保証制度等を活用し、中小企業への資金繰り支援や経営支援に積極的に取り組み、地域経済の活性化に貢献された関係機関等を表彰することで、地域中小企業の発展や支援機関の連携強化を図ることを目的として実施しているワン。

表彰は年に1回行い、その種類は次のとおりだよ。

- **金融支援表彰**（新制度取組部門・伴走支援型部門・事業再生部門）  
→ 新たに創設した保証制度等に積極的に取り組み、制度の浸透に寄与した支援機関
- **支援先拡大表彰**  
→ 保証利用先数が前年度末と比べて増加し、保証先の拡大に寄与した支援機関  
規模に応じて4つのグループに分け、グループ毎に表彰を実施しているよ
- **経営支援表彰**（創業支援部門、再生支援部門、事業承継支援部門）  
→ 保証取引先に対する経営支援に積極的に取り組み、業況改善に貢献した支援機関
- **特別表彰**  
→ 中小企業の発展への貢献度合いが顕著に認められた支援機関で、例えば「経営者保証非徴求」に向けて積極的に取り組んだ支援機関等が表彰されているよ

表彰先は各部より推薦された候補先から選定委員会で協議のうえ選定しているワン。  
もっと詳しく知りたい時は、遠慮なく当協会に連絡して聞いてくれワン。

よろしく、ワンポ！



なるほど！  
地域経済の活性化に貢献された関係機関を表彰することで、地域中小企業の発展や支援機関の連携強化を図ることを目的としているんだね。





金融機関支店別ランキング

令和7年12月保証承諾（金額別）上位100店舗

(単位：千円, %)

令和7年12月末保証債務残高（金額別）店舗

(単位：千円, %, 先)

順位	金融機関名		保証承諾額			順位	金融機関名		保証承諾額		
			件数	金 額	前年比				件数	金 額	前年比
1	宮銀	南宮崎	82	1,796,345	155.6	51	宮銀	都農	17	237,700	98.9
2	宮銀	大塚中央	79	1,211,770	157.3	52	高鍋信金	宮崎北	29	233,740	154.7
3	宮銀	本店	69	1,184,050	119.3	53	宮銀	佐土原	31	230,378	25.3
4	西日本	宮崎	72	1,084,380	143.7	54	宮崎太陽	花ヶ島	34	228,740	61.7
5	宮銀	日向	68	937,850	92.4	55	宮銀	財光寺	26	228,600	128.9
6	鹿児島	宮崎	75	936,790	125.8	56	宮銀	高岡	20	227,560	46.2
7	宮銀	大工町	55	864,260	197.2	57	宮銀	谷頭	22	222,900	63.8
8	宮銀	大淀	42	737,100	80.7	58	鹿児島	小林	20	222,800	481.2
9	宮銀	赤江	36	734,500	105.4	59	高鍋信金	日向	33	222,640	114.7
10	宮銀	門川	44	731,940	171.5	60	宮銀	高城	19	220,000	57.9
11	宮銀	都城北	45	692,400	53.4	61	高鍋信金	小林	47	219,810	85.9
12	宮銀	清武	36	643,850	98.5	62	宮崎第一	本店	21	218,650	122.5
13	宮銀	宮崎	37	616,990	91.0	63	宮崎第一	鷹尾	28	210,900	146.0
14	宮銀	住吉	35	554,785	98.8	64	宮銀	木花	21	207,170	42.4
15	宮銀	西都	37	535,500	105.2	65	延岡信金	西階	19	207,100	97.3
16	宮銀	延岡	44	519,550	47.3	66	宮銀	綾	20	206,000	78.0
17	宮銀	串間	34	504,560	76.2	67	宮銀	霧島町	22	204,910	70.8
18	宮銀	東宮崎	53	494,080	143.1	68	南日本	宮崎	15	204,000	111.3
19	鹿児島	日向	30	487,390	337.6	69	宮崎太陽	延岡	31	199,700	43.3
20	宮銀	田野	25	483,920	99.0	70	宮銀	加納	11	199,600	71.2
21	宮銀	柳丸	33	477,075	124.6	71	宮崎太陽	国富	10	182,000	55.6
22	宮銀	鷹尾	50	456,390	83.1	72	宮銀	祇園町	36	179,970	22.1
23	宮銀	吾田	33	447,540	114.6	73	宮崎太陽	南延岡	27	174,000	78.1
24	宮銀	川南	22	447,230	207.8	74	宮崎太陽	堀川町	24	172,360	55.1
25	宮銀	国富	36	439,320	58.0	75	宮崎太陽	小林	16	171,700	76.7
26	熊本信組	高千穂	38	418,545	242.5	76	延岡信金	北	24	168,040	74.0
27	宮崎太陽	佐土原	34	416,800	73.4	77	高鍋信金	大工町	30	166,520	125.9
28	宮銀	日向東	41	410,500	57.0	78	宮銀	高千穂	18	164,070	28.6
29	宮銀	高鍋	33	406,520	182.3	79	延岡信金	出北	26	163,930	82.1
30	宮銀	小林	30	371,430	52.6	80	宮崎太陽	日向北	21	163,400	61.7
31	宮銀	飯野	33	370,400	75.8	81	延岡信金	本店	27	162,330	168.0
32	宮銀	都城	32	368,500	48.0	82	宮崎第一	都城	22	156,850	54.7
33	宮銀	新富	22	358,880	126.3	83	延岡信金	一ヶ岡	25	156,620	155.7
34	宮銀	平和台	33	356,940	94.8	84	宮崎太陽	北	13	152,850	23.2
35	宮銀	大島	35	353,252	86.4	85	宮銀	出北	16	149,850	53.8
36	宮銀	油津	38	349,320	47.7	86	高鍋信金	都農	15	144,320	389.6
37	宮銀	神宮	29	336,200	63.6	87	宮崎第一	清武	17	141,840	106.7
38	宮崎太陽	門川	31	333,600	91.5	88	宮銀	高原	14	140,800	67.9
39	宮崎太陽	青葉町	33	323,780	86.8	89	宮崎第一	生目	21	138,590	150.9
40	宮銀	妻ヶ丘	26	323,254	89.5	90	宮崎太陽	出北	21	136,000	103.1
41	宮銀	恒富	46	320,168	47.7	91	宮銀	花ヶ島	14	131,140	65.7
42	西日本	都城	23	309,660	109.7	92	宮崎太陽	三股	17	129,080	90.8
43	宮銀	三股	44	304,200	119.0	93	延岡信金	南延岡	24	127,800	51.6
44	宮崎太陽	本店	30	301,500	50.0	94	宮崎第一	祝吉	20	127,790	105.2
45	鹿児島	都城	32	301,200	56.1	95	南日本	都城	22	127,460	55.4
46	宮崎太陽	都城	21	283,350	85.6	96	高鍋信金	財光寺	14	126,420	89.4
47	宮銀	南延岡	24	282,530	310.6	97	宮崎太陽	鷹尾	16	124,700	33.3
48	宮銀	中央市場	9	277,500	89.6	98	宮銀	都北町	15	121,170	24.4
49	宮崎太陽	南	20	261,000	55.5	99	宮崎太陽	大工町	17	120,540	107.4
50	高鍋信金	本店	32	258,320	190.0	100	宮崎太陽	財光寺	23	119,300	29.0

※ 店舗名については略称で表記しております。    ※ 数値については年度内の実績となります。

順位	グループ	金融機関名	保証債務残高			保証利用先数		順位	グループ	金融機関名	保証債務残高			保証利用先数	
			件数	金 額	前年比	前年度末	12月末				件数	金 額	前年比	前年度末	12月末
1	1	宮銀 本店	405	5,182,267	119.9	275	287	51	2	西日本 延岡	145	1,265,591	81.3	120	109
2	1	鹿児島 宮崎	481	4,649,865	102.4	322	347	52	2	西日本 都城	126	1,230,613	91.2	103	96
3	1	宮銀 大工町	287	4,455,479	133.6	187	194	53	3	宮銀 田野	103	1,206,444	116.2	76	75
4	1	西日本 宮崎	365	4,247,021	98.5	268	259	54	2	宮銀 高岡	137	1,172,486	90.9	106	101
5	1	宮銀 南宮崎	342	4,161,176	149.4	245	262	55	2	宮銀 高城	161	1,136,019	80.9	129	116
6	1	宮銀 都城	369	4,128,325	91.5	258	261	56	3	宮崎太陽 佐土原	110	1,121,769	110.0	77	78
7	1	宮銀 延岡	353	4,048,734	93.9	270	274	57	3	宮崎太陽 財光寺	154	1,117,067	97.0	99	97
8	1	宮銀 日向	344	3,707,348	100.5	246	249	58	2	南日本 都城	159	1,113,542	81.4	103	100
9	1	宮銀 宮崎	294	3,416,939	135.8	226	206	59	2	延岡信金 北	161	1,107,662	92.3	129	124
10	1	宮銀 大淀	254	3,297,227	118.1	181	177	60	2	宮崎第一 本店	150	1,095,300	94.5	111	111
11	1	宮銀 大塚中央	323	3,117,227	111.7	230	230	61	3	宮銀 木花	121	1,076,171	92.7	95	93
12	1	宮崎太陽 本店	315	2,876,115	97.9	218	218	62	3	宮銀 加納	98	1,042,416	124.1	72	72
13	1	鹿児島 都城	278	2,742,967	92.7	206	201	63	3	宮崎太陽 南	123	1,035,565	95.9	96	95
14	1	宮銀 都城北	257	2,727,126	92.5	183	189	64	2	宮銀 三股	183	1,034,257	97.5	147	147
15	1	宮銀 油津	287	2,692,873	90.0	201	199	65	2	宮崎太陽 西都	136	1,027,656	91.3	102	97
16	1	宮銀 東宮崎	307	2,546,714	118.7	223	227	66	3	宮崎太陽 門川	115	1,014,021	117.5	74	80
17	1	宮銀 日向東	238	2,511,760	96.9	169	168	67	3	宮銀 神宮	120	1,011,910	104.3	78	76
18	1	宮銀 小林	264	2,468,480	87.6	203	196	68	2	延岡信金 西階	154	1,000,563	97.9	100	97
19	2	宮銀 国富	216	2,420,957	102.4	148	152	69	1	高鍋信金 小林	222	983,741	101.5	151	149
20	1	宮銀 鷹尾	315	2,354,748	94.6	214	216	70	1	宮崎第一 都城	207	969,923	96.7	154	152
21	2	宮銀 赤江	190	2,295,299	109.4	135	140	71	3	鹿児島 延岡	93	948,246	77.0	69	66
22	1	宮銀 佐土原	236	2,245,722	91.2	175	182	72	3	宮崎太陽 大工町	129	945,985	87.9	90	89
23	2	宮銀 清武	188	2,143,204	110.1	130	129	73	3	宮崎太陽 鷹尾	145	938,076	94.7	96	96
24	2	宮銀 住吉	185	2,123,785	101.9	118	123	74	3	宮銀 高崎	121	922,020	86.6	84	79
25	2	宮銀 門川	185	2,054,245	112.7	118	131	75	3	宮銀 都農	94	891,988	100.6	68	67
26	2	宮銀 恒富	211	1,961,575	89.0	135	142	76	2	宮崎太陽 大塚	142	890,843	91.2	102	100
27	1	宮銀 西都	243	1,959,792	87.1	176	170	77	3	宮銀 新富	113	890,520	93.4	85	79
28	1	宮銀 祇園町	219	1,926,413	91.6	160	163	78	3	宮崎太陽 赤江	102	868,779	88.7	74	71
29	2	宮崎太陽 延岡	170	1,813,822	93.3	124	122	79	3	宮崎太陽 小林	125	862,324	101.2	81	77
30	2	宮銀 高鍋	217	1,774,192	100.5	148	147	80	3	宮銀 財光寺	126	858,673	105.3	79	82
31	2	宮銀 柳丸	188	1,748,484	99.5	141	145	81	3	宮崎太陽 国富	82	853,493	101.2	61	59
32	2	鹿児島 日向	178	1,730,058	106.1	118	124	82	3	鹿児島 小林	124	853,017	150.8	78	98
33	2	宮崎太陽 日向	173	1,696,716	87.7	107	106	83	2	延岡信金 本店	182	815,009	101.6	147	146
34	2	宮銀 串間	165	1,601,064	111.5	114	117	84	2	高鍋信金 日向	180	814,344	96.7	118	115
35	2	宮崎太陽 都城	182	1,556,270	95.6	123	126	85	3	宮崎第一 鷹尾	149	785,277	114.7	99	103
36	2	宮銀 都北町	177	1,546,800	87.9	123	125	86	3	宮崎太陽 都北町	107	782,622	99.3	76	74
37	2	宮銀 霧島町	172	1,494,345	94.3	122	125	87	2	延岡信金 駅前	166	782,134	86.7	127	124
38	2	宮銀 谷頭	160	1,465,897	100.5	102	103	88	4	宮銀 中央市場	56	768,618	114.8	41	38
39	3	宮銀 川南	132	1,427,693	98.3	96	94	89	3	宮崎太陽 南延岡	118	765,781	99.1	77	85
40	2	宮崎太陽 青葉町	173	1,425,686	90.5	113	117	90	3	宮崎太陽 平和台	116	764,562	97.0	82	82
41	2	宮銀 平和台	158	1,391,286	87.4	127	130	91	3	宮銀 高原	85	760,583	99.3	62	66
42	2	宮崎太陽 北	137	1,355,485	80.7	110	106	92	3	熊本信組 高千穂	120	757,607	117.1	78	85
43	3	宮銀 一の宮	122	1,344,628	104.8	93	89	93	3	鹿児島 日南	98	742,805	85.9	76	69
44	2	宮銀 高千穂	161	1,338,687	89.1	129	125	94	2	延岡信金 安賀多	137	718,425	89.9	101	93
45	2	宮銀 吾田	162	1,316,149	102.2	118	121	95	3	高鍋信金 宮崎北	148	711,034	106.7	97	103
46	3	宮銀 飯野	125	1,311,646	105.0	87	86	96	3	延岡信金 南延岡	127	707,230	94.1	96	94
47	3	宮銀 大島	159	1,303,996	93.9	93	93	97	3	宮銀 綾	102	689,494	98.7	75	72
48	1	宮銀 出北	202	1,299,386	92.6	152	142	98	2	高鍋信金 大工町	144	685,981	103.0	108	107
49	2	宮銀 妻ヶ丘	184	1,294,322	97.9	135	134	99	3	宮銀 花ヶ島	90	652,857	88.0	56	61
50	2	宮崎太陽 花ヶ島	178	1,280,061	97.7	120	124	100	3	宮崎第一 祝吉	117	646,670	121.1	87	90



令和7年12月末 保証債務残高（金額別）店舗

（単位：千円、％、先）

順位	グループ	金融機関名	保証債務残高			保証利用先数	
			件数	金 額	前年比	前年度末	12月末
101	3	宮崎太陽 住吉	80	636,746	93.5	54	56
102	3	延岡信金 一ケ岡	129	630,851	100.7	88	89
103	2	高鍋信金 本店	148	626,717	97.9	112	110
104	3	延岡信金 出北	117	622,777	90.0	92	84
105	3	宮崎太陽 日向北	112	620,366	107.0	80	79
106	4	宮崎太陽 串間	53	618,135	89.8	44	36
107	3	宮崎太陽 堀川町	102	608,543	85.4	76	73
108	3	宮崎太陽 三股	96	606,576	100.9	75	71
109	3	宮崎第一 吉村	88	578,086	120.9	67	71
110	3	宮崎太陽 高鍋	96	569,023	96.7	57	56
111	4	南日本 宮崎	69	568,892	125.8	43	47
112	3	宮崎太陽 出北	103	562,996	108.6	67	70
113	3	宮崎太陽 京塚	105	562,908	79.8	70	68
114	3	宮崎第一 三股	114	546,016	90.6	82	78
115	3	宮銀 南延岡	92	536,241	101.5	61	69
116	4	宮崎太陽 延岡中央	58	531,297	94.5	42	38
117	3	宮崎第一 一万城	107	528,910	88.8	75	72
118	3	宮崎太陽 清武	92	522,422	98.2	72	69
119	3	宮崎太陽 油津	78	519,759	91.4	66	62
120	3	宮崎第一 沖水	149	515,847	153.4	71	113
121	3	高鍋信金 川南	119	480,864	91.2	91	83
122	3	高鍋信金 新富	108	478,732	87.4	75	75
123	3	宮崎第一 油津	85	477,320	92.2	60	62
124	4	宮崎太陽 宮崎市場	52	468,569	95.0	35	35
125	4	福岡 宮崎	37	462,488	95.2	30	31
126	3	宮崎第一 神宮	112	446,889	86.7	80	78
127	4	宮崎太陽 田野	57	444,341	99.4	35	33
128	3	宮崎第一 大塚	84	419,608	110.0	52	54
129	3	宮崎第一 生目	93	386,142	104.9	65	64
130	4	宮崎第一 赤江	92	382,879	160.3	48	63
131	3	高鍋信金 大島	94	369,347	87.4	63	62
132	3	宮崎第一 清武	74	368,722	97.1	53	52
133	4	宮崎太陽 船塚	49	368,688	92.6	32	29
134	3	宮崎第一 串間	102	366,986	95.1	76	76
135	4	宮崎太陽 青島	68	366,521	99.5	46	48
136	3	高鍋信金 宮崎南	122	362,794	114.5	87	90
137	4	宮崎太陽 城ヶ崎	68	359,381	83.8	49	46
138	4	高鍋信金 木城	73	357,772	103.9	46	45
139	4	宮崎太陽 都城北	47	356,698	83.9	36	33
140	3	宮崎太陽 アートセンター	81	355,418	78.6	61	53
141	4	宮崎太陽 飫肥	48	347,205	76.3	34	28
142	3	宮崎太陽 大塚北	64	343,905	101.1	50	46
143	4	高鍋信金 住吉	65	337,075	90.7	44	46
144	3	高鍋信金 西都	66	333,967	98.9	52	51
145	4	高鍋信金 財光寺	74	333,429	95.9	44	44
146	4	大分 延岡	33	324,532	71.2	25	22
147	3	宮崎第一 和知川原	75	324,105	87.2	54	54
148	4	宮崎太陽 都農	44	303,184	86.2	37	34
149	3	宮崎第一 西都	83	287,356	114.8	51	51
150	4	宮崎第一 田野	62	281,300	114.9	41	41

順位	グループ	金融機関名	保証債務残高			保証利用先数	
			件数	金 額	前年比	前年度末	12月末
151	3	高鍋信金 高原	68	276,831	81.6	53	51
152	3	宮崎第一 日南	84	272,080	112.6	56	62
153	4	高鍋信金 門川	53	256,946	146.8	35	40
154	3	高鍋信金 宮崎東	77	256,921	95.4	64	64
155	3	宮崎第一 大淀	52	254,126	79.8	50	43
156	4	高鍋信金 都農	47	242,681	135.1	35	37
157	4	宮崎太陽 西佐土原	33	234,722	77.5	24	21
158	4	宮崎第一 北郷	44	229,385	115.8	29	28
159	4	商工中金 宮崎	21	224,049	126.1	13	15
160	4	宮崎太陽 あやめ原	36	210,775	100.9	32	27
161	4	高鍋信金 清武	61	198,121	86.3	46	46
162	4	高鍋信金 えびの	72	197,057	90.0	46	47
163	4	宮崎太陽 高千穂	56	195,534	80.8	39	34
164	4	高鍋信金 佐土原	53	188,975	98.9	45	43
165	4	宮崎第一 飫肥	54	162,468	87.2	36	34
166	4	高鍋信金 国富	49	144,131	86.0	34	35
167	4	みずほ銀 宮崎	8	143,377	95.0	7	6
168	4	南部信組 本店	49	126,541	102.3	39	41
169	4	大分 宮崎	17	124,677	100.7	16	14
170	4	宮崎第一 駅前	31	116,573	88.6	22	21
171	4	肥後 宮崎	13	91,955	117.7	11	12
172	4	高鍋信金 本郷	31	84,206	99.7	24	23
173	4	肥後 多良木	4	82,613	91.2	3	3
174	4	肥後 免田	4	80,000	200.0	1	1
175	4	宮銀 鹿児島	4	63,163	82.6	3	3
176	4	福岡 天神町	1	52,747	99.8	1	1
177	4	宮銀 国分	3	44,776	93.1	1	1
178	4	三菱UFJ 堺	1	44,645	0.0	1	1
179	－	宮銀 鹿児島南	1	43,735	0.0	0	1
180	4	南日本 志布志	5	41,793	100.1	4	4
181	4	鹿児島 志布志	6	39,055	106.9	2	2
182	4	鹿児島 熊本	2	33,067	100.0	1	1
183	4	宮崎第一 目井津	15	31,326	74.7	12	11
184	4	肥後 八代駅前	1	27,037	96.1	1	1
185	4	宮銀 大分	3	23,848	116.1	1	2
186	4	鹿児島 栗野	1	18,950	0.0	1	1
187	4	福岡 北九州	1	17,000	85.0	1	1
188	－	福岡 東京	1	16,000	0.0	0	1
189	4	南日本 末吉	3	13,178	87.9	3	2
190	4	鹿児島 末吉	1	11,810	0.0	1	1
191	4	鹿児島 財部	2	11,300	10.0	7	1
192	4	宮崎第一 木花	3	10,524	9.3	17	3
193	4	宮銀 福岡	1	9,366	90.5	1	1
194	4	西日本 鹿児島	1	8,878	81.7	1	1
195	4	三菱UFJ 福岡	2	8,524	63.1	1	1
196	4	宮崎太陽 南鹿児島	1	7,000	82.9	1	1
197	4	西日本 鞍手	1	5,592	98.8	1	1
198	4	鹿児島 隼人	1	5,296	82.8	1	1
199	－	肥後 浜町	1	5,000	0.0	0	1
200	4	宮崎第一 高崎	1	3,000	2.2	19	1

みやこのじょう金融・経営 定例相談会のご案内

売上拡大や収益力改善、  
事業承継、人材確保、  
資金繰りや融資などの  
経営上のお悩み事を  
専門家に相談してみませんか？

相談は無料、  
毎月実施しています！

秘密は厳守します！

安心してご相談ください

開催日時

毎月第3水曜日 13：30～15：30  
※次回は令和8年1月21日開催です！

会場

未来創造ステーション  
〒885-0071 都城市中町16街区15号

申込方法  
(先着順)

都城市ホームページよりお申込みください。

▼相談対応機関▼

「宮崎県よろず支援拠点」

→売上拡大や補助金、IT活用等  
の経営全般に関する各種相談

「宮崎県事業承継・  
引継ぎ支援センター」

→事業承継（親族内、役員・従  
業員、第三者承継）に関する  
各種相談

「宮崎県中小企業  
活性化協議会」

→収益力改善、経営改善計画策  
定、事業再生等に関する各種  
相談

「宮崎県プロフェッショナル  
人材戦略拠点」

→人材の採用、副業・兼業人材  
の活用に関する各種相談

「日本政策金融公庫」  
「商工組合中央金庫」

→融資に関する各種相談（運転  
資金・創業資金・借換えなど）

「宮崎県信用保証協会」

→資金繰りや条件変更（元金据  
置等）に関する各種相談、専  
門家派遣に関する相談

◆問い合わせ◆

0986-23-0001（都城商工会議所 金融担当）  
0986-23-2983（都城市役所 商工部 商工政策課 商工担当）