



公式LINE
アカウントは
◀こちら！

保証 月報



2025

12

令和7年11月現在

INFORMATION	1
グラフ(保証承諾額/保証債務残高/代位弁済額)	4
令和7年11月 保証状況	5
金融機関別	6
制度別	8
市町村別	10
業種別	11
金額別/期間別	12
資金用途別/新規・継続別	13
金融機関支店別ランキング	14
経営者保証を不要とする取扱い Vol.3	17



2025
12月号

INFORMATION

外部評価委員会を開催しました

令和7年11月4日(火)、当協会会議室において、令和7年度経営計画の上期実績に係る外部評価委員会を開催し、委員より各部門の進捗状況やコンプライアンスの取組みなどについて、貴重なご意見、ご提言をいただきました。

下期も引き続き、令和7年度経営計画に基づいた行動を実践し、地域中小企業の支援に努めてまいります。



◆外部評価委員会とは◆

経営計画や計画に対する運営実績、コンプライアンスへの取組み等について、客観的な評価を行うために設置しており、第三者である弁護士や税理士等、評価に必要な学識を有する中立的立場の委員で構成されています。

本件に関するお問い合わせ … 総務部 企画課 TEL：0985-24-8251

宮崎産業経営大学の講義に講師を派遣しました

令和7年11月6日(木)、宮崎産業経営大学の特別講義に当協会職員を講師として派遣しました。法学部と経営学部の学生約20名を前に、まずは総務部職員から「信用保証協会の業務内容や取組み」について説明を行い、続いて同大学OBである当協会職員から「就職に対する心構えや経験談」についてお話をさせていただきました。

公的機関である信用保証協会の周知・浸透に取り組む活動が、産学官連携の下に広く中小企業者の支援に繋がることを願っています。



本件に関するお問い合わせ … 総務部 企画課 TEL：0985-24-8251

宮崎銀行「コーポレートファイナンス研修（ベーシック編）」に講師を派遣しました

令和7年11月10日（月）、宮崎銀行の「コーポレートファイナンス研修（ベーシック編）」に講師として参加しました。

当日は参加された13名に向けて、当協会の概要や信用保証のしくみ、「信用保証のご案内」の見方について説明を行いました。

今後も各関係機関と連携し、研修等の取組みを実施してまいります。



本件に関するお問い合わせ … 保証部 保証統括課 TEL：0985-24-8253

「信用保証事前審査依頼書」と「個人情報の取扱いに関する同意書」の書式改訂について

令和7年12月1日（月）より「信用保証事前審査依頼書」と「個人情報の取扱いに関する同意書」について新書式の取扱いが開始されました。令和7年12月26日（金）までは移行期間として旧書式の取扱いも行いますが、令和8年1月5日（月）以降は新書式のみでの取扱いとなりますのでご注意ください。

改訂書式	新書式の取得方法
信用保証事前審査依頼書	当協会ホームページより取得
個人情報の取扱いに関する同意書	各営業店へ順次発送

本件に関するお問い合わせ … 保証部 保証統括課 TEL：0985-24-8253

～年末年始の営業日についてのご案内～

年末年始の営業につきましては、以下のとおりです。年内の資金は余裕をもってお申込みいただきますようお願い申し上げます。

- 【保証申込受付締切日】 令和7年12月17日（水）※年内実行分
- 【年内最終営業日】 令和7年12月26日（金）
- 【新年業務開始日】 令和8年1月5日（月）



SDGsへの取組みについて

当協会ではアスクル株式会社のサステナビリティ活動の趣旨に賛同し、「アスクル環境循環プラットフォーム（クリアファイル回収プログラム）」の取組みを行っております。

資源の有効活用やプラスチックごみの削減、海洋生物保護の観点から、プラスチックのリサイクルに関する社会的な関心が高まっていることを受けて開始された事業で、個人を含む事業者から集めた使用済みクリアファイルについて再資源化し、再生ペレットを利用して再製品化する内容になっています。また、クリアファイル送付時の段ボール1箱あたり110円が環境NPO等に寄付される仕組みにもなっています。今回は段ボール1箱分、約22kgの使用済みクリアファイルをエコセンターに送付しました。

今後もSDGsの趣旨に賛同し、地域経済や社会の持続可能な発展への課題解決に向けた取組みを行ってまいります。



本件に関するお問い合わせ … 総務部 企画課 TEL：0985-24-8251

経営者保証を不要とする取扱いの普及促進のため、動画を制作しました

当協会では、「経営者保証に関するガイドライン（以下、経保GL）」の趣旨を踏まえ、経営者の個人保証を不要とする取扱いを積極的に推進しています。今回、更なる普及推進を図るため動画を制作いたしました。経保GLに基づく経営者保証を不要とする取扱い3類型をはじめ、事業者選択型経営者保証非提供制度についてポイントを絞って解説しております。当協会ホームページ内で近日公開予定ですので、ぜひご覧ください。

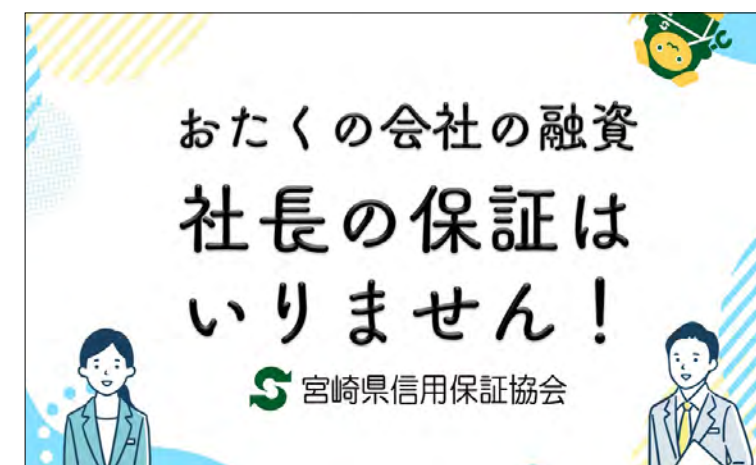

本件に関するお問い合わせ … 総務部 企画課 TEL：0985-24-8251

保証承諾額

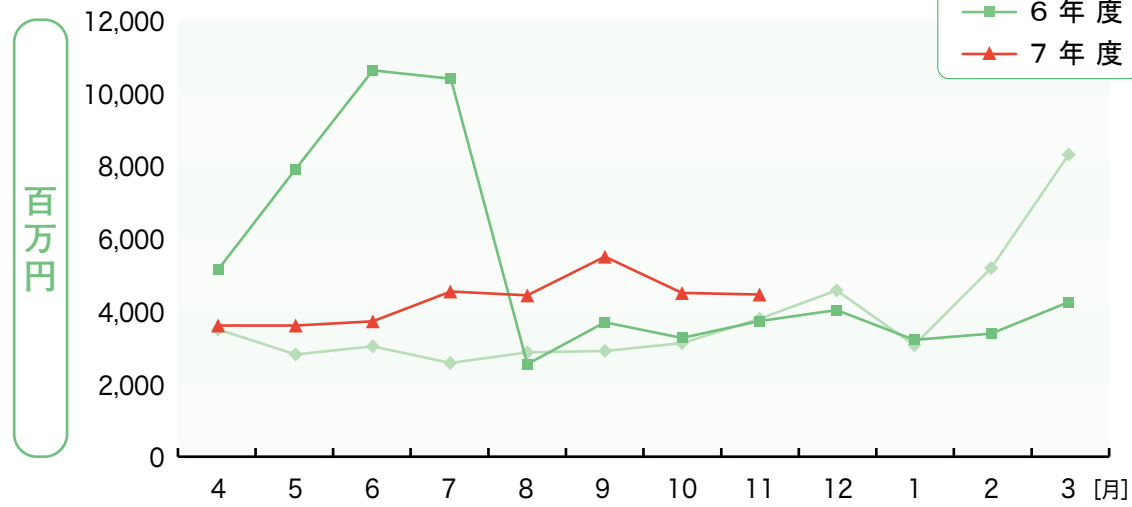

保証債務残高

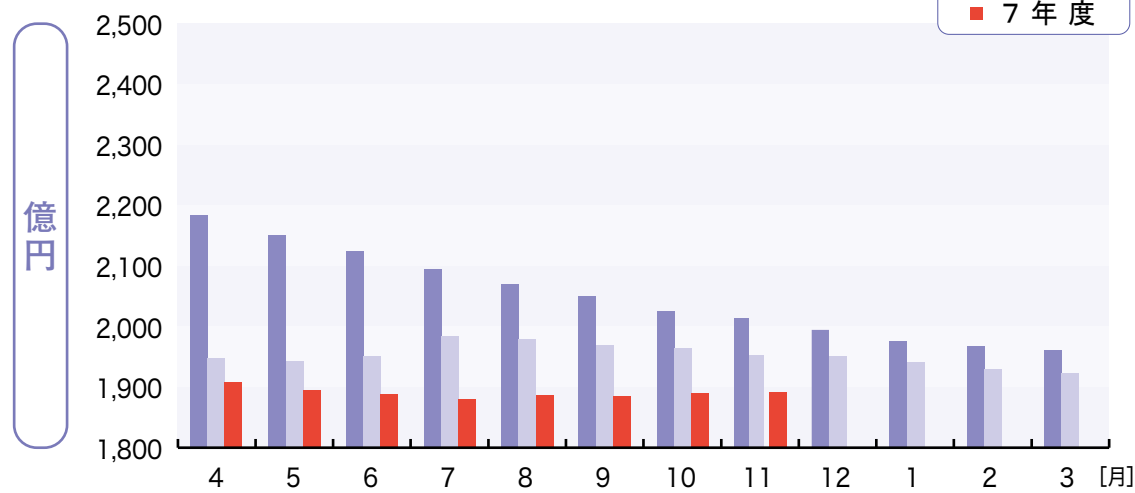

代位弁済額

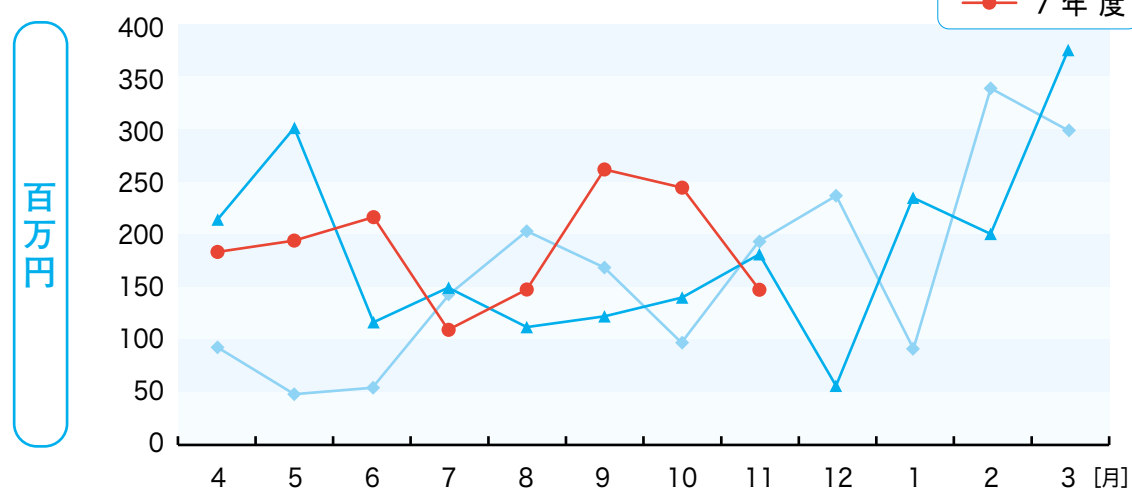

令和7年11月 保証状況

(単位：千円, %)

区 分	当 月 中				当 月 末			
	件 数	金 額	対 前 年 比		件 数	金 額	対 前 年 比	
保 証 申 込	416	4,877,663	97.9	109.5	3,576	37,432,369	86.2	71.2
保 証 承 諾	389	4,480,518	105.7	121.8	3,329	33,846,308	86.3	71.8
保 証 債 務 残 高	—	—	—	—	23,384	188,945,851	100.0	96.8
代 位 弁 済 (元 利)	28	146,591	147.4	81.0	197	1,501,649	88.3	112.6
求 償 権 残 高	—	—	—	—	436	2,279,886	97.8	111.4

(単位：千円, %)

区分 月別	保 証 承 諾						保 証 債 務 残 高							
	前 年 度			当 年 度			前 年 度			当 年 度				
	件 数	金 額	前年比	件 数	金 額	前年比	件 数	金 額	前年比	企業数	件 数	金 額	前年比	
4	453	5,213,178	148.9	337	3,123,818	59.9	23,483	194,744,061	89.3	14,661	23,513	190,682,348	97.9	
5	552	7,856,271	281.8	332	3,571,038	45.5	23,395	194,190,391	90.3	14,579	23,352	189,465,119	97.6	
6	663	10,585,443	348.7	442	3,737,910	35.3	23,290	195,060,638	91.9	14,546	23,289	188,768,944	96.8	
7	648	10,356,783	394.6	445	4,520,723	43.6	23,185	198,273,389	94.7	14,511	23,276	187,985,677	94.8	
8	348	2,570,036	89.8	401	4,424,524	172.2	23,192	197,660,109	95.6	14,485	23,261	188,473,261	95.4	
9	406	3,682,671	127.5	511	5,474,577	148.7	23,199	196,672,091	96.1	14,479	23,277	188,655,601	95.9	
上期計	3,070	40,264,381	227.5	2,468	24,852,590	61.7	—	—	—	—	—	—	—	
10	419	3,218,914	103.5	472	4,513,200	140.2	23,310	196,159,146	97.1	14,495	23,373	188,857,564	96.3	
11	368	3,679,539	97.0	389	4,480,518	121.8	23,377	195,119,956	97.1	14,461	23,384	188,945,851	96.8	
12	409	3,971,735	87.4				23,481	194,894,563	97.7					
1	308	3,178,422	104.0				23,531	193,972,201	98.1					
2	346	3,354,262	65.2				23,527	192,963,349	98.3					
3	472	4,271,336	51.7				23,555	192,281,829	98.2					
下期計	2,322	21,674,208	77.7	861	8,993,718	130.4	—	—	—	—	—	—	—	
累 計	5,392	61,938,589	135.8	3,329	33,846,308	71.8	—	—	—	—	—	—	—	

(単位：千円, %)

区分 月別	代 位 弁 済 額 (元 利)						対 債 務 者 回 収 (元 本)					
	前 年 度			当 年 度			前 年 度			当 年 度		
	件 数	金 額	前年比	件 数	金 額	前年比	件 数	金 額	前年比	件 数	金 額	前年比
4	34	214,103	235.7	23	182,978	85.5	2	17,554	61.9	4	53,273	303.5
5	36	300,609	634.5	23	194,482	64.7	5	34,426	308.7	2	10,046	29.2
6	30	115,942	213.5	27	216,193	186.5	5	30,790	108.8	3	17,288	56.1
7	23	147,275	103.4	15	108,405	73.6	4	18,558	71.5	3	12,792	68.9
8	32	111,821	54.9	27	146,921	131.4	8	28,281	82.4	6	13,340	47.2
9	30	122,693	73.4	35	259,589	211.6	0	11,909	56.2	3	30,854	259.1
上期計	185	1,012,442	143.4	150	1,108,569	109.5	24	141,519	94.8	21	137,592	97.2
10	19	140,216	147.3	19	246,490	175.8	7	29,432	115.5	1	26,545	90.2
11	19	181,008	93.2	28	146,591	81.0	2	21,290	88.2	3	22,779	107.0
12	13	54,688	23.2				5	24,701	244.5			
1	19	234,301	257.5				4	17,715	60.7			
2	21	198,671	58.9				13	25,480	73.8			
3	39	374,752	125.1				3	39,548	150.9			
下期計	130	1,183,636	94.4	47	393,081	122.4	34	158,165	105.7	4	49,324	97.2
累 計	315	2,196,079	112.1	197	1,501,649	112.6	58	299,684	100.2	25	186,917	97.2

金融機関別

(単位：千円, %)

金融機関 区 分				保 証 承 諾				当 月 末 保 証 債 務 残 高					代 位 弁 済										
				当 月 中		年 度 中 累 計							当 月 中		年 度 中 累 計						代位弁済率 (B) / (A)		
				件 数	金 額	件 数	金 額	前 年 比		件 数	構 成 比	金 額 (A)	前 年 比	構 成 比	件 数	金 額	件 数	前 年 比	金 額 (B)		前 年 比	構 成 比	当 月 末
件 数	金 額	金 額 (B)	前 年 比					構 成 比															
宮 崎 銀 行				178	2,610,048	1,593	20,267,587	83.8	72.9	10,761	46.02	105,184,574	98.8	55.67	10	97,460	82	95.3	829,807	124.6	55.26	0.79	0.63
鹿 児 島 銀 行				16	172,770	151	1,782,310	124.8	103.2	1,264	5.41	11,870,472	93.3	6.28	0	0	11	73.3	76,633	63.6	5.10	0.65	0.95
大 分 銀 行				1	3,000	8	66,632	88.9	93.8	49	0.21	437,970	79.5	0.23	1	1,878	2	200.0	32,660	543.0	2.17	7.46	1.09
肥 後 銀 行				0	0	8	132,000	200.0	154.6	23	0.10	288,550	120.9	0.15	0	0	1	-	1,668	-	0.11	0.58	-
福 岡 銀 行				0	0	5	59,000	100.0	36.0	40	0.17	554,438	113.1	0.29	0	0	0	-	0	-	-	-	-
西 日 本 シ テ ィ 銀 行				12	173,060	91	1,223,340	140.0	103.5	638	2.73	6,606,026	89.7	3.50	0	0	3	75.0	3,513	16.6	0.23	0.05	0.29
小 計				207	2,958,878	1,856	23,530,869	88.2	75.8	12,775	54.63	124,942,029	97.7	66.13	11	99,339	99	93.4	944,281	116.1	62.88	0.76	0.64
宮 崎 太 陽 銀 行				65	714,290	566	4,510,320	68.6	43.8	4,717	20.17	35,555,355	93.0	18.82	7	19,724	30	60.0	196,813	84.1	13.11	0.55	0.61
南 日 本 銀 行				3	10,560	34	283,960	94.4	90.3	233	1.00	1,717,065	96.5	0.91	1	6,537	6	150.0	69,602	490.7	4.64	4.05	0.80
小 計				68	724,850	600	4,794,280	69.7	45.2	4,950	21.17	37,272,421	93.1	19.73	8	26,261	36	66.7	266,415	107.3	17.74	0.71	0.62
宮 崎 第 一 信 用 金 庫				47	370,680	334	2,126,240	92.8	95.0	2,228	9.53	10,506,402	100.0	5.56	4	12,014	33	117.9	187,825	170.5	12.51	1.79	1.05
延 岡 信 用 金 庫				17	117,280	157	1,002,750	95.2	79.9	1,167	4.99	6,370,574	93.3	3.37	3	6,420	10	100.0	40,117	112.4	2.67	0.63	0.52
高 鍋 信 用 金 庫				47	266,940	343	2,050,224	102.7	112.5	2,066	8.84	8,621,342	97.6	4.56	2	2,557	18	78.3	58,522	77.3	3.90	0.68	0.86
小 計				111	754,900	834	5,179,214	97.1	97.4	5,461	23.35	25,498,317	97.4	13.50	9	20,991	61	100.0	286,464	129.3	19.08	1.12	0.85
宮 崎 県 南 部 信 用 組 合				1	2,890	7	19,500	116.7	65.7	49	0.21	128,752	102.4	0.07	0	0	0	-	0	-	-	-	-
熊 本 県 信 用 組 合				2	39,000	30	276,045	125.0	184.6	118	0.50	688,280	107.2	0.36	0	0	0	0.0	0	-	-	-	0.93
全 国 信 用 組 合 連 合 会				0	0	0	0	-	-	0	-	0	-	-	0	0	0	-	0	-	-	-	-
小 計				3	41,890	37	295,545	123.3	164.9	167	0.71	817,032	106.5	0.43	0	0	0	0.0	0	-	-	-	0.78
み ず ほ 銀 行				0	0	0	0	-	-	8	0.03	143,870	94.9	0.08	0	0	0	0.0	0	-	-	-	29.34
三 菱 U F J 銀 行				0	0	0	0	-	-	3	0.01	54,180	388.9	0.03	0	0	0	-	0	-	-	-	-
三 井 住 友 銀 行				0	0	0	0	-	-	0	-	0	-	-	0	0	0	-	0	-	-	-	-
小 計				0	0	0	0	-	-	11	0.05	198,050	119.7	0.10	0	0	0	0.0	0	-	-	-	26.87
商 工 組 合 中 央 金 庫				0	0	2	46,400	100.0	305.7	20	0.09	218,003	121.4	0.12	0	0	1	-	4,489	-	0.30	2.06	-
日 本 政 策 金 融 公 庫				0	0	0	0	-	-	0	-	0	-	-	0	0	0	-	0	-	-	-	-
小 計				0	0	2	46,400	100.0	305.7	20	0.09	218,003	121.4	0.12	0	0	1	-	4,489	-	0.30	2.06	-
合 計				389	4,480,518	3,329	33,846,308	86.3	71.8	23,384	100.00	188,945,851	96.8	100.00	28	146,591	197	88.3	1,501,649	112.6	100.00	0.79	0.68

制度別

(単位：千円、%)

区 分 制 度		保 証 承 諾								当 月 末 保 証 債 務 残 高				代 位 弁 済			
		当 月 中				年 度 中 累 計								年 度 中 累 計			
		件 数	前年比	金 額	前年比	件 数	前年比	金 額	前年比	件 数	前年比	金 額	前年比	件 数	前年比	金 額	前年比
県 制 度	創業新分野進出支援貸付	2	28.6	9,500	12.7	43	97.7	356,520	100.5	427	104.9	2,337,592	98.9	2	100.0	4,796	81.7
	企業立地促進貸付	0	-	0	-	1	-	50,000	-	4	100.0	177,101	111.9	1	-	21,916	-
	経営安定貸付	73	101.4	1,263,220	102.8	587	142.5	8,328,580	144.2	1,419	125.5	13,616,688	139.4	17	121.4	129,543	140.5
	小規模企業経営安定貸付	17	141.7	117,400	163.9	131	135.1	796,640	132.6	276	125.5	1,093,265	131.0	2	100.0	1,877	58.7
	経営力強化貸付	27	-	590,963	-	247	-	5,453,159	-	289	-	6,078,779	-	1	-	14,513	-
	事業承継貸付	0	-	0	-	5	250.0	78,642	157.3	14	175.0	256,461	170.0	0	-	0	-
	経営支援貸付	1	50.0	50,000	64.2	8	0.7	175,700	0.7	1,734	93.5	33,148,049	86.9	20	285.7	278,467	285.6
	みやざき成長産業育成貸付	3	100.0	36,400	74.3	4	66.7	43,100	35.3	306	92.2	1,831,638	85.3	0	-	0	-
	付加価値向上チャレンジ企業等支援貸付	0	-	0	-	0	0.0	0	0.0	12	120.0	232,766	102.7	0	-	0	-
	農業ビジネス進出支援貸付	4	400.0	35,600	89.0	15	125.0	148,960	134.0	48	123.1	370,304	137.6	1	-	24,000	-
	緊急経営対策資金(災害対策貸付)	0	0.0	0	0.0	1	10.0	5,000	4.8	18	105.9	170,694	86.8	0	-	0	-
	緊急経営対策資金(SN・危機関連)	0	0.0	0	0.0	3	75.0	88,000	103.5	124	95.4	943,956	94.3	3	300.0	31,488	1611.8
	緊急経営対策資金(コロナ緊急対策貸付)	0	-	0	-	0	-	0	-	1,545	82.1	15,359,440	74.5	10	66.7	86,163	83.6
	緊急経営対策資金(コロナ対応資金)	0	-	0	-	0	-	0	-	5,523	85.0	38,763,781	76.5	55	68.8	418,601	81.8
	緊急経営対策資金(原油・原材料高対策)	0	-	0	-	0	-	0	-	678	83.0	6,417,015	75.3	6	60.0	80,092	100.3
	緊急経営対策資金(みやざき再生支援)	0	-	0	-	0	-	0	-	802	94.4	8,031,081	83.1	3	50.0	8,541	13.0
	金融機関提案型貸金	0	-	0	-	0	0.0	0	0.0	52	73.2	367,373	84.7	0	0.0	0	0.0
	経営者保証非提供促進貸付	0	-	0	-	1	-	30,000	-	3	-	32,428	-	0	-	0	-
	旧制度（平成19年度以前）	0	-	0	-	0	-	0	-	25	89.3	186,879	85.6	0	-	0	-
	小計	127	123.3	2,103,083	129.8	1,046	62.6	15,554,301	49.4	13,299	93.0	129,415,290	89.0	121	87.1	1,099,997	112.4
市 町 制 度	宮崎市	92	129.6	407,315	139.1	767	113.6	3,176,727	109.2	3,197	115.0	9,095,103	113.9	27	79.4	77,723	61.5
	都城市	22	91.7	99,460	89.9	228	98.7	988,474	103.3	1,138	111.0	2,978,423	113.0	10	111.1	18,463	72.2
	延岡市	24	96.0	121,380	119.7	256	119.1	1,167,122	140.3	973	118.8	2,852,003	129.5	7	100.0	19,267	92.1
	日南市	5	31.3	18,190	36.8	84	80.8	333,220	92.7	416	106.1	998,371	110.2	1	25.0	1,112	15.8
	小林市	6	42.9	35,350	69.4	58	107.4	268,460	137.3	265	103.1	595,982	107.2	0	0.0	0	0.0
	日向市	13	65.0	63,900	62.6	96	91.4	413,010	78.2	444	115.0	1,428,627	112.7	1	50.0	2,086	52.5
	串間市	2	66.7	6,900	48.6	22	88.0	66,800	87.5	106	107.1	249,864	104.1	0	0.0	0	0.0
	西都市	6	300.0	14,350	208.3	37	64.9	147,430	68.7	197	113.2	554,103	108.2	2	50.0	6,182	104.2
	えびの市	1	100.0	1,530	15.3	18	150.0	50,330	98.5	66	113.8	145,249	103.8	0	0.0	0	0.0
	三股町	4	100.0	8,700	79.1	31	134.8	100,150	127.6	144	104.3	286,519	117.8	1	100.0	737	28.2
	高原町	0	0.0	0	0.0	7	116.7	19,950	131.6	38	140.7	73,018	175.8	0	0.0	0	0.0
	国富町	1	50.0	470	15.0	13	100.0	33,060	77.6	74	112.1	131,719	98.5	0	-	0	-
	綾町	1	100.0	2,100	161.5	8	160.0	19,900	189.5	30	115.4	51,974	97.4	0	-	0	-
	高鍋町	4	200.0	6,390	110.2	22	84.6	62,900	71.1	106	120.5	190,546	119.9	0	0.0	0	0.0
	新富町	3	60.0	9,000	52.4	15	68.2	69,870	77.8	73	102.8	180,798	107.9	0	-	0	-
	木城町	0	0.0	0	0.0	4	66.7	11,150	95.3	27	103.8	44,758	114.3	0	-	0	-
	川南町	1	25.0	1,000	6.7	10	90.9	23,780	91.8	66	95.7	103,454	96.2	0	0.0	0	0.0
	都農町	1	100.0	1,100	84.6	11	100.0	38,520	89.7	49	128.9	129,712	111.3	0	0.0	0	0.0
	門川町	4	133.3	14,900	161.3	31	182.4	98,360	167.4	96	117.1	199,466	116.7	0	-	0	-
	高千穂町	0	-	0	-	10	76.9	34,829	99.3	80	100.0	161,156	107.1	0	-	0	-
日之影町	0	-	0	-	1	25.0	1,350	11.7	14	116.7	21,055	104.5	0	-	0	-	
五ヶ瀬町	0	-	0	-	6	300.0	19,500	390.0	15	150.0	32,423	203.1	0	-	0	-	
小計	190	94.5	812,035	100.5	1,735	106.0	7,144,892	107.6	7,614	113.3	20,504,322	114.8	49	70.0	125,570	60.7	
協 会 制 度	経営安定関連	0	-	0	-	0	0.0	0	0.0	31	83.8	470,061	85.1	5	500.0	93,173	1393.2
	当座貸越	5	83.3	118,000	87.4	41	113.9	914,000	138.5	110	108.9	2,116,344	122.2	0	-	0	-
	カードローン	8	100.0	58,000	134.9	106	107.1	691,700	131.8	281	100.7	1,655,998	108.6	1	100.0	5,027	499.5
	提携カードローン	2	22.2	6,000	39.5	32	97.0	76,250	109.7	84	83.2	184,117	83.7	5	-	12,450	-
	S S 連携カードローン	8	266.7	21,900	292.0	21	53.8	48,400	58.7	165	88.7	355,714	87.8	1	33.3	2,985	38.9
	信金5カードローン	7	700.0	29,000	644.4	17	242.9	60,900	294.2	41	95.3	139,150	91.5	2	-	9,360	-
	税理士会短期	0	0.0	0	0.0	5	11.6	36,000	14.7	25	26.6	167,175	27.0	0	0.0	0	0.0
	事業承継特別保証	0	-	0	-	0	-	0	-	0	-	0	-	0	-	0	-
	スタートアップ創出促進保証（SSS保証）	0	-	0	-	0	-	0	-	0	-	0	-	0	-	0	-
	伴走支援型特別保証	0	-	0	-	0	0.0	0	0.0	23	92.0	175,981	83.8	0	0.0	0	0.0
	事業再生計画実施関連保証（経営・再生型）	0	-	0	-	0	-	0	-	0	-	0	-	0	-	0	-
	事業者選択型経営者保証非提供促進特別保証	0	-	0	-	0	0.0	0	0.0	4	133.3	108,270	92.5	0	-	0	-
	協調支援型特別保証	2	-	48,000	-	12	-	459,500	-	11	-	368,188	-	0	-	0	-
	経営力強化保証	2	200.0	110,000	275.0	8	66.7	331,500	162.1	19	190.0	506,505	360.8	0	-	0	-
	その他の	15	107.1	605,000	116.9	113	118.9	4,168,925	145.4	362	165.3	10,820,485	196.9	0	0.0	0	0.0
	小計	49	111.4	995,900	128.4	355	95.7	6,787,175	140.2	1,156	105.3	17,067,989	152.8	14	175.0	122,994	155.6
一 般	23	115.0	569,500	119.9	193	108.4	4,359,940	104.5	1,315	104.9	21,958,251	106.0	13	216.7	153,088	222.0	
合 計	389	-	4,480,518	-	3,329	-	33,846,308	-	23,384	-	188,945,851	-	197	-	1,501,649	-	

区 分 市町村	保 証 承 諾							当 月 末 保 証 債 務 残 高			
	当 月 中		年 度 中 累 計								
	件 数	金 額	件 数	金 額	前 年 比		件 数	金 額	前 年 比		
件 数					金 額	件 数			金 額		
宮 崎 市	172	2,164,668	1,416	15,996,845	88.6	75.8	9,380	81,635,504	101.1	100.2	
都 城 市	50	586,460	438	4,518,264	81.4	66.4	3,551	28,290,358	98.7	93.8	
延 岡 市	38	277,080	395	3,089,910	83.3	56.6	2,931	22,439,862	100.0	92.1	
日 南 市	10	65,320	128	982,930	75.3	63.9	1,013	7,041,374	96.5	91.5	
小 林 市	11	121,750	94	756,700	88.7	70.6	702	4,716,962	96.6	95.6	
日 向 市	28	280,100	240	2,299,590	87.9	67.7	1,475	12,166,311	103.7	99.3	
串 間 市	3	36,900	47	481,300	71.2	60.0	349	2,707,154	100.3	102.4	
西 都 市	14	198,350	74	827,294	66.1	74.0	536	4,160,770	98.7	93.5	
え び の 市	5	90,530	41	390,590	83.7	67.5	240	1,871,912	102.6	98.6	
市 計	331	3,821,158	2,873	29,343,423	84.8	70.1	20,177	165,030,207	100.2	97.2	
三 股 町	6	19,700	65	392,060	100.0	92.6	453	2,887,370	94.6	91.7	
高 原 町	1	80,000	18	245,490	85.7	81.9	175	1,541,270	106.7	99.7	
国 富 町	7	66,470	47	507,460	97.9	59.4	365	3,258,862	102.0	97.0	
綾 町	2	4,600	15	72,200	93.8	34.5	114	691,753	85.1	88.2	
高 鍋 町	8	83,190	56	575,030	114.3	171.2	390	2,327,268	100.3	94.9	
新 富 町	10	131,000	42	475,370	80.8	57.1	291	1,935,992	93.6	86.3	
西 米 良 村	0	0	3	64,800	150.0	129.6	13	187,732	81.3	89.2	
木 城 町	1	16,100	18	158,410	94.7	101.2	114	853,432	109.6	105.8	
川 南 町	6	118,000	42	490,230	123.5	176.2	302	2,486,424	97.4	92.0	
都 農 町	4	10,100	27	265,520	96.4	130.9	170	1,005,665	100.6	88.7	
門 川 町	8	74,200	72	741,240	112.5	100.7	401	3,395,328	102.0	99.5	
諸 塚 村	0	0	2	14,600	28.6	21.8	15	166,588	107.1	90.9	
椎 葉 村	1	20,000	6	63,400	200.0	132.9	38	447,158	111.8	104.6	
美 郷 町	0	0	5	113,860	166.7	643.3	46	453,041	100.0	106.0	
高 千 穂 町	3	16,000	20	143,365	74.1	39.7	198	1,360,348	93.8	91.0	
日 之 影 町	1	20,000	5	86,350	31.3	33.9	59	553,747	105.4	107.1	
五 ケ 瀬 町	0	0	13	93,500	81.3	63.0	63	363,668	101.6	82.9	
町 村 計	58	659,360	456	4,502,885	97.0	85.4	3,207	23,915,645	98.7	94.6	
県 外	0	0	0	0	-	-	0	0	-	-	
合 計	389	4,480,518	3,329	33,846,308	86.3	71.8	23,384	188,945,851	100.0	96.8	

区 分 業 種		保 証 承 諾						当 月 末 保 証 債 務 残 高				代 位 弁 済			
		当 月 中		年 度 中 累 計								年 度 中 累 計			
		件数	金 額	件数	金額	前年比	構成比	件数	金 額	前年比	構成比	件数	金 額	前年比	構成比
製 造 業	36	408,560	326	3,518,952	59.4	10.40	2,315	22,794,380	91.9	12.06	22	239,819	156.5	15.97	
食料品工業	7	72,100	89	1,378,510	60.6	4.07	663	8,837,762	94.3	4.68	10	141,042	228.6	9.39	
繊維品工業	3	21,630	11	101,930	67.3	0.30	59	760,589	91.9	0.40	4	28,004	-	1.86	
木材木製品工業	4	50,000	19	329,000	40.3	0.97	173	2,479,781	89.5	1.31	3	38,664	78.7	2.57	
家具建具工業	2	7,000	18	94,200	42.6	0.28	145	807,727	90.5	0.43	0	0	-	-	
紙 工 業	1	7,600	3	26,100	29.0	0.08	15	163,751	96.6	0.09	0	0	-	-	
印刷製本業	4	124,000	17	312,870	143.9	0.92	132	1,213,085	87.7	0.64	0	0	-	-	
化 学 工 業	0	0	0	0	-	-	10	134,082	89.6	0.07	0	0	-	-	
石油石炭工業	0	0	0	0	-	-	0	0	-	-	0	0	-	-	
ゴ ム 工 業	0	0	4	62,500	94.5	0.18	41	672,189	86.3	0.36	0	0	-	-	
皮 革 工 業	0	0	0	0	-	-	1	352	100.0	0.00	0	0	-	-	
窯 業	1	2,890	3	67,890	106.7	0.20	60	582,383	81.6	0.31	0	0	-	-	
機 械 工 業	3	59,000	22	189,500	36.4	0.56	131	1,489,266	81.3	0.79	2	15,185	110.7	1.01	
電気機器工業	1	4,940	6	52,340	106.2	0.15	51	664,844	85.0	0.35	0	0	-	-	
車 輛 工 業	0	0	0	0	0.0	-	7	76,615	80.9	0.04	0	0	-	-	
船 舶 工 業	1	14,300	3	28,300	410.1	0.08	24	93,720	107.3	0.05	0	0	-	-	
金 属 工 業	1	5,000	34	337,900	77.9	1.00	203	1,680,266	96.4	0.89	0	0	-	-	
その他の工業	8	40,100	97	537,912	53.3	1.59	600	3,137,970	97.7	1.66	3	16,923	59.0	1.13	
農 林 漁 業	10	143,780	56	611,060	79.9	1.81	416	3,650,323	93.7	1.93	6	28,951	277.7	1.93	
鉱 業	0	0	0	0	0.0	-	15	254,921	93.2	0.13	0	0	-	-	
建 設 業	118	1,201,160	1,012	8,982,605	77.3	26.54	5,187	37,481,021	94.7	19.84	35	297,566	136.2	19.82	
卸 売 業	26	430,500	230	3,266,540	53.1	9.65	1,745	19,842,523	89.2	10.50	27	311,361	241.3	20.73	
小 売 業	46	346,408	417	3,743,909	72.1	11.06	3,214	21,669,643	94.3	11.47	35	129,576	60.5	8.63	
飲 食 業	23	192,400	228	1,479,544	62.9	4.37	2,459	11,836,380	95.3	6.26	27	90,399	45.5	6.02	
運送倉庫業	7	132,000	60	697,980	44.4	2.06	552	7,698,546	93.0	4.07	4	93,807	344.4	6.25	
サー ビ ス 業	75	667,640	650	5,259,898	61.8	15.54	5,178	39,143,851	95.8	20.72	36	302,090	88.6	20.12	
不 動 産 業	43	942,630	318	5,980,300	125.1	17.67	1,560	20,525,312	136.4	10.86	3	6,098	20.6	0.41	
その他の産業	5	15,440	32	305,520	121.1	0.90	743	4,048,953	86.1	2.14	2	1,983	16.4	0.13	
合 計	389	4,480,518	3,329	33,846,308	71.8	100.00	23,384	188,945,851	96.8	100.00	197	1,501,649	112.6	100.00	

金額別

(単位：千円, %)

区 分 金 額		当 月 中				年 度 中 累 計			
		件 数	金 額	構成比	前年比	件 数	金 額	構成比	前年比
	1,000 千円以下	23	20,240	0.45	100.5	245	209,974	0.62	121.2
1,000 千円超	2,000 千円以下	41	69,100	1.54	70.4	386	673,204	1.99	87.8
2,000 千円超	3,000 千円以下	46	128,030	2.86	82.6	461	1,303,910	3.85	91.7
3,000 千円超	5,000 千円以下	87	401,680	8.97	118.7	666	3,008,054	8.89	93.5
5,000 千円超	10,000 千円以下	89	731,075	16.32	124.2	812	6,641,605	19.62	94.7
10,000 千円超	15,000 千円以下	17	236,930	5.29	83.3	191	2,557,770	7.56	69.7
15,000 千円超	20,000 千円以下	21	396,900	8.86	86.5	170	3,238,398	9.57	71.2
20,000 千円超	30,000 千円以下	34	922,500	20.59	190.4	181	4,869,450	14.39	74.3
30,000 千円超	50,000 千円以下	23	989,063	22.07	120.3	171	7,333,843	21.67	72.8
50,000 千円超	60,000 千円以下	3	174,000	3.88	61.7	13	750,000	2.22	22.5
60,000 千円超	70,000 千円以下	2	131,000	2.92	187.1	5	321,000	0.95	22.0
70,000 千円超	80,000 千円以下	1	80,000	1.79	103.9	10	773,800	2.29	22.5
80,000 千円超	100,000 千円以下	1	85,000	1.90	-	7	652,000	1.93	83.4
100,000 千円超	150,000 千円以下	1	115,000	2.57	-	8	1,025,100	3.03	292.9
150,000 千円超		0	0	-	-	3	488,200	1.44	135.6
合 計		389	4,480,518	100.00	121.8	3,329	33,846,308	100.00	71.8
平 均 保 証 承 諾 額		11,518 千円				10,167 千円			

期間別

(単位：千円, %)

区 分 期 間		当 月 中				年 度 中 累 計			
		件 数	金 額	構成比	前年比	件 数	金 額	構成比	前年比
	3 ヲ月以下	18	170,480	3.80	206.2	147	1,218,701	3.60	152.8
3 ヲ月超	6 ヲ月以下	40	527,410	11.77	102.7	231	2,385,740	7.05	114.8
6 ヲ月超	1 ヲ年以下	39	715,900	15.98	87.4	298	4,759,860	14.06	119.9
1 ヲ年超	2 ヲ年以下	32	239,370	5.34	153.6	244	1,870,710	5.53	131.2
2 ヲ年超	3 ヲ年以下	12	55,600	1.24	492.0	100	384,110	1.13	168.8
3 ヲ年超	4 ヲ年以下	7	13,050	0.29	217.5	51	133,250	0.39	72.0
4 ヲ年超	5 ヲ年以下	60	379,435	8.47	150.2	534	2,793,439	8.25	127.9
5 ヲ年超	7 ヲ年以下	106	649,430	14.49	79.1	1,138	7,057,087	20.85	104.6
7 ヲ年超	10 ヲ年以下	51	875,843	19.55	261.4	406	7,482,631	22.11	30.1
10 ヲ年超		24	854,000	19.06	125.2	180	5,760,780	17.02	122.9
合 計		389	4,480,518	100.00	121.8	3,329	33,846,308	100.00	71.8
平 均 保 証 期 間		66.4 ヲ月				69.0 ヲ月			

資金使途別

(単位：千円, %)

区 分 資金使途		当 月 中				年 度 中 累 計			
		件 数	金 額	構成比	前年比	件 数	金 額	構成比	前年比
運 転		252	2,787,123	62.21	121.2	2,134	21,404,442	63.24	59.8
設 備		69	436,295	9.74	125.3	540	3,465,891	10.24	121.8
運 転・設 備		68	1,257,100	28.06	121.8	655	8,975,975	26.52	105.4
合 計		389	4,480,518	100.00	121.8	3,329	33,846,308	100.00	71.8

新規・継続別

(単位：千円, %)

区 分 新規・継続		当 月 中				年 度 中 累 計			
		件 数	金 額	構成比	前年比	件 数	金 額	構成比	前年比
新 規		55	339,330	7.57	94.8	574	3,850,126	11.38	102.8
継 続		334	4,141,188	92.43	124.7	2,755	29,996,182	88.62	69.1
合 計		389	4,480,518	100.00	121.8	3,329	33,846,308	100.00	71.8

～ワンポのワンポイント講座（vol.16）～



今月は「宮崎県中小企業支援ネットワーク」について説明するワン。



「宮崎県中小企業支援ネットワーク」は、県内中小企業・小規模事業者の経営改善、事業再生等を支援するため、構成員相互の連携強化及び経営改善・再生支援スキル向上を図ることを目的に、宮崎県と宮崎県信用保証協会を共同事務局として活動しているワン。

ネットワーク構成機関は宮崎県と宮崎県信用保証協会のほかに、以下33機関が参画しているよ。

- 宮崎銀行、宮崎太陽銀行等の県内金融機関を始めとした16金融機関
- 宮崎県商工会議所連合会、宮崎県商工会連合会、宮崎県中小企業団体中央会
- 宮崎県中小企業活性化協議会、宮崎県よろず支援拠点等の5つの中小企業支援機関
- 宮崎県弁護士会、宮崎県中小企業診断士協会等の5つの士業団体
- アドバイザーとして九州財務局と九州経済産業局も参画

活動内容としては、経営改善や事業再生等の支援施策の共有やスキルの向上を図るため、情報交換や活動方針等について意見交換を行う会議を実施しているほか、ワーキンググループ活動として以下の取組みも行っているよ。

- 協働事業：ビジネスマッチング、合同商談会等の開催
- 相談事業：合同相談会の実施、既存相談窓口の連携強化
- 研修・勉強会：事業者や支援機関担当者向けの研修・勉強会の開催

もっと詳しく知りたい時は、遠慮なく当協会に連絡して聞いてくれワン。



よろしく、ワンポ！



なるほど！
宮崎県と宮崎県信用保証協会が共同事務局になって、中小企業・小規模事業者のために県内各機関とのネットワークを構築しているんだね。

金融機関支店別ランキング

令和7年11月 保証承諾（金額別）上位100店舗

（単位：千円、％）

順位	金融機関名		保証承諾額		
			件数	金 額	前年比
1	宮銀	南宮崎	74	1,423,345	159.1
2	宮銀	大塚中央	71	1,096,950	153.5
3	宮銀	本店	62	1,062,050	117.8
4	西日本	宮崎	62	872,480	118.0
5	宮銀	大工町	51	813,760	236.7
6	宮銀	日向	61	807,250	88.3
7	鹿児島	宮崎	67	760,190	110.3
8	宮銀	都城北	39	632,200	50.0
9	宮銀	赤江	31	606,500	100.1
10	宮銀	門川	39	580,940	152.5
11	宮銀	大淀	34	578,500	64.0
12	宮銀	清武	34	570,350	93.9
13	宮銀	宮崎	31	555,190	81.8
14	鹿児島	日向	28	478,390	433.4
15	宮銀	東宮崎	48	471,330	143.2
16	宮銀	串間	32	454,560	73.7
17	宮銀	田野	21	441,820	103.0
18	宮銀	西都	33	426,500	86.7
19	宮銀	柳丸	30	416,575	125.0
20	宮銀	高鍋	30	397,760	204.5
21	宮銀	国富	32	396,120	55.6
22	宮銀	鷹尾	44	389,490	74.6
23	宮崎太陽	佐土原	30	385,300	70.4
24	宮銀	延岡	36	376,550	36.3
25	宮銀	日向東	38	370,500	52.1
26	宮銀	住吉	28	347,785	61.9
27	宮銀	新富	20	343,880	121.0
28	宮銀	川南	18	336,730	216.2
29	宮銀	吾田	28	335,040	86.0
30	宮銀	大島	30	323,752	84.8
31	宮銀	都城	25	321,700	43.7
32	宮銀	妻ヶ丘	23	312,754	119.8
33	宮銀	小林	25	312,730	50.8
34	宮銀	飯野	29	308,860	67.4
35	宮銀	三股	42	297,600	133.2
36	鹿児島	都城	30	293,700	56.0
37	宮崎太陽	門川	29	289,900	83.3
38	宮銀	神宮	24	288,800	67.2
39	宮銀	平和台	27	281,260	76.1
40	熊本信組	高千穂	30	276,045	184.6
41	西日本	都城	20	272,660	100.5
42	宮崎太陽	都城	18	271,700	84.6
43	宮銀	恒富	39	247,468	39.2
44	宮崎太陽	本店	27	241,500	42.5
45	宮銀	油津	30	233,920	32.2
46	宮崎太陽	青葉町	25	228,380	62.5
47	宮銀	財光寺	24	223,730	130.3
48	宮銀	中央市場	7	222,500	76.8
49	宮銀	谷頭	20	216,900	71.4
50	宮銀	佐土原	28	211,078	24.1

※ 店舗名については略称で表記しております。 ※ 数値については年度内の実績となります。

順位	金融機関名		保証承諾額		
			件数	金 額	前年比
51	宮崎第一	鷹尾	28	210,900	156.2
52	延岡信金	西階	19	207,100	102.1
53	高鍋信金	小林	42	206,810	83.4
54	鹿児島	小林	18	205,300	565.6
55	高鍋信金	本店	27	201,570	151.6
56	宮銀	霧島町	20	198,910	72.4
57	宮崎第一	本店	18	194,650	136.6
58	宮銀	高岡	17	193,660	42.9
59	高鍋信金	宮崎北	26	192,740	142.1
60	高鍋信金	日向	27	183,600	103.6
61	宮銀	高城	16	183,500	57.1
62	宮崎太陽	国富	10	182,000	56.7
63	宮崎太陽	花ヶ島	30	179,740	51.0
64	宮銀	南延岡	20	174,530	191.9
65	南日本	宮崎	12	164,000	114.1
66	宮銀	高千穂	16	160,200	30.5
67	宮銀	祇園町	32	159,970	20.5
68	宮崎太陽	堀川町	21	157,060	52.9
69	高鍋信金	大工町	27	150,850	123.4
70	宮崎第一	都城	20	150,350	63.3
71	宮崎太陽	延岡	23	150,300	34.1
72	延岡信金	北	19	147,040	68.0
73	宮崎太陽	南	14	144,000	31.0
74	宮銀	高原	13	138,800	67.7
75	宮崎第一	清武	15	137,830	124.8
76	延岡信金	出北	21	133,430	70.0
77	延岡信金	一ヶ岡	22	131,620	164.1
78	宮崎第一	生目	20	130,090	183.6
79	宮銀	都農	12	129,200	67.9
80	宮銀	花ヶ島	13	128,140	67.0
81	宮銀	木花	18	127,530	32.0
82	宮崎太陽	南延岡	22	127,000	60.7
83	延岡信金	本店	23	126,830	184.2
84	宮銀	加納	9	124,600	45.6
85	高鍋信金	財光寺	13	122,420	86.6
86	宮崎太陽	小林	11	118,600	57.8
87	宮崎太陽	日向北	18	117,100	61.1
88	宮崎太陽	北	9	115,500	17.8
89	南日本	都城	21	115,460	68.8
90	宮崎太陽	出北	17	113,000	88.4
91	延岡信金	南延岡	20	110,300	45.3
92	宮崎太陽	財光寺	21	110,300	28.3
93	宮崎第一	祝吉	18	109,790	120.1
94	高鍋信金	木城	14	108,610	106.4
95	宮銀	出北	13	106,650	40.9
96	宮崎第一	西都	14	104,080	116.4
97	宮崎第一	赤江	20	103,860	115.8
98	宮崎太陽	延岡中央	7	102,900	48.4
99	宮崎太陽	大塚北	10	102,500	193.4
100	高鍋信金	都農	13	101,820	526.5

令和7年11月末 保証債務残高（金額別）店舗

（単位：千円、％、先）

順位	グループ	金融機関名		保証債務残高			保証利用先数	
				件数	金 額	前年比	前年度末	11月末
1	1	宮銀	本店	402	5,041,392	117.8	275	286
2	1	鹿児島	宮崎	481	4,673,019	101.6	322	345
3	1	宮銀	大工町	284	4,401,239	129.1	187	193
4	1	宮銀	都城	368	4,121,933	89.6	258	259
5	1	西日本	宮崎	364	4,097,444	93.2	268	259
6	1	宮銀	延岡	352	4,027,959	92.3	270	272
7	1	宮銀	南宮崎	349	3,956,873	149.3	245	264
8	1	宮銀	日向	343	3,692,193	100.8	246	247
9	1	宮銀	宮崎	293	3,454,922	136.0	226	205
10	1	宮銀	大塚中央	321	3,119,101	117.4	230	230
11	1	宮銀	大淀	248	3,090,269	107.6	181	176
12	1	宮崎太陽	本店	318	2,861,111	96.7	218	221
13	1	鹿児島	都城	276	2,748,622	91.6	206	201
14	1	宮銀	都城北	250	2,687,594	90.5	183	183
15	1	宮銀	油津	282	2,617,218	86.5	201	199
16	1	宮銀	小林	267	2,576,546	90.8	203	198
17	1	宮銀	東宮崎	307	2,565,658	118.8	223	226
18	1	宮銀	日向東	237	2,515,095	96.8	169	168
19	2	宮銀	国富	214	2,404,506	100.4	148	152
20	1	宮銀	鷹尾	315	2,376,178	94.2	214	216
21	2	宮銀	赤江	186	2,291,259	108.7	135	137
22	1	宮銀	佐土原	231	2,247,343	91.3	175	179
23	2	宮銀	清武	190	2,151,134	120.9	130	129
24	2	宮銀	住吉	182	2,068,561	100.1	118	121
25	1	宮銀	祇園町	222	1,942,426	93.0	160	165
26	2	宮銀	門川	181	1,934,432	105.5	118	128
27	2	宮銀	恒富	206	1,923,312	87.0	135	141
28	1	宮銀	西都	242	1,887,828	85.5	176	169
29	2	宮崎太陽	延岡	173	1,836,785	93.5	124	125
30	2	鹿児島	日向	179	1,751,492	107.8	118	124
31	2	宮崎太陽	日向	173	1,715,108	87.6	107	106
32	2	宮銀	高鍋	214	1,714,229	96.1	148	145
33	2	宮銀	柳丸	190	1,701,350	100.2	141	143
34	2	宮銀	串間	169	1,592,078	113.9	114	119
35	2	宮崎太陽	都城	184	1,560,215	95.1	123	127
36	2	宮銀	都北町	179	1,559,935	89.5	123	127
37	2	宮銀	霧島町	173	1,506,348	96.9	122	125
38	2	宮銀	谷頭	163	1,494,811	101.4	102	104
39	2	宮銀	高千穂	163	1,419,978	92.4	129	127
40	2	宮崎太陽	青葉町	173	1,389,672	87.1	113	118
41	3	宮銀	一の宮	124	1,381,175	111.3	93	90
42	2	宮崎太陽	北	137	1,361,148	80.1	110	106
43	2	宮銀	平和台	156	1,353,447	91.2	127	130
44	2	宮銀	吾田	166	1,339,063	101.7	118	124
45	3	宮銀	大島	157	1,312,332	95.9	93	91
46	2	宮銀	妻ヶ丘	185	1,306,972	98.1	135	135
47	1	宮銀	出北	202	1,290,586	91.7	152	143
48	2	西日本	延岡	146	1,282,599	80.1	120	110
49	3	宮銀	川南	128	1,271,336	88.1	96	94
50	2	宮崎太陽	花ヶ島	175	1,249,643	94.8	120	123

◆グループ分けについて◆
保証利用先数（前年度末）を基にグループ分けしております。

グループ1 保証利用先数 150 先以上
グループ2 保証利用先数 100 先以上 150 先未満

グループ3 保証利用先数 50 先以上 100 先未満
グループ4 保証利用先数 50 先未満

順位	グループ	金融機関名		保証債務残高			保証利用先数	
				件数	金 額	前年比	前年度末	11月末
51	3	宮銀	飯野	121	1,244,714	96.2	87	86
52	2	西日本	都城	125	1,209,030	89.4	103	97
53	3	宮銀	田野	100	1,174,960	123.5	76	74
54	2	宮銀	高岡	135	1,170,365	91.1	106	101
55	2	宮銀	高城	161	1,156,988	83.0	129	116
56	3	宮崎太陽	財光寺	156	1,137,344	97.8	99	97
57	2	延岡信金	北	160	1,115,709	91.9	129	124
58	2	南日本	都城	158	1,115,196	86.2	103	100
59	2	宮崎第一	本店	150	1,105,287	96.3	111	111
60	3	宮崎太陽	佐土原	108	1,079,631	104.8	77	78
61	2	宮銀	三股	182	1,045,138	98.1	147	147
62	3	宮崎太陽	南	124	1,030,782	95.9	96	94
63	2	宮崎太陽	西都	135	1,030,177	89.8	102	98
64	3	宮銀	木花	119	1,023,793	92.3	95	91
65	3	宮銀	神宮	119	1,019,146	113.1	78	76
66	2	延岡信金	西階	154	1,014,329	97.9	100	97
67	3	宮銀	加納	97	1,001,195	119.0	72	72
68	1	高鍋信金	小林	223	998,017	108.7	151	151
69	3	鹿児島	延岡	92	959,538	76.9	69	65
70	1	宮崎第一	都城	209	958,169	98.4	154	154
71	3	宮崎太陽	大工町	129	947,246	87.6	90	90
72	3	宮崎太陽	鷹尾	145	936,763	93.7	96	95
73	3	宮崎太陽	門川	114	924,330	105.7	74	81
74	3	宮銀	高崎	119	922,412	85.7	84	77
75	3	宮銀	新富	116	909,120	99.9	85	81
76	2	宮崎太陽	大塚	143	901,412	89.3	102	101
77	3	宮崎太陽	赤江	105	896,172	90.6	74	72
78	3	鹿児島	小林	124	862,284	149.1	78	98
79	3	宮銀	財光寺	123	844,501	104.4	79	81
80	3	宮崎太陽	国富	81	844,358	97.6	61	59
81	3	宮崎太陽	小林	126	836,246	95.7	81	78
82	2	高鍋信金	日向	177	814,843	97.4	118	115
83	3	宮銀	都農	94	804,311	89.3	68	66
84	3	宮崎第一	鷹尾	148	790,649	114.9	99	102
85	2	延岡信金	駅前	168	790,326	88.2	127	126
86	3	宮崎太陽	都北町	108	788,508	99.6	76	74
87	2	延岡信金	本店	180	786,142	99.0	147	145
88	3	宮崎太陽	南延岡	118	778,805	99.0	77	84
89	3	宮崎太陽	平和台	116	768,618	100.6	82	82
90	3	鹿児島	日南	98	753,344	85.0	76	69
91	4	宮銀	中央市場	56	746,200	117.6	41	38
92	2	延岡信金	安賀多	138	728,483	90.7	101	94
93	3	宮銀	高原	85	725,421	94.0	62	66
94	3	延岡信金	南延岡	125	704,322	93.1	96	94
95	3	熊本信組	高千穂	118	688,280	107.2	78	83
96	2	高鍋信金	大工町	150	687,222	102.3	108	113
97	3	高鍋信金	宮崎北	145	685,963	106.2	97	102
98	3	宮銀	綾	101	683,253	97.2	75	73
99	3	宮銀	花ヶ島	89	666,044	89.1	56	59
100	3	宮崎第一	祝吉	118	646,761	126.6	87	91

令和7年11月末 保証債務残高（金額別）店舗

（単位：千円、％、先）

順位	グループ	金融機関名	保証債務残高			保証利用先数	
			件数	金 額	前年比	前年度末	11月末
101	3	宮崎太陽 住吉	77	623,256	92.0	54	55
102	4	宮崎太陽 串間	53	622,716	89.8	44	36
103	3	宮崎太陽 堀川町	101	622,458	88.2	76	73
104	3	延岡信金 一ヶ岡	127	619,285	98.8	88	88
105	3	宮崎太陽 三股	97	612,932	101.9	75	72
106	3	延岡信金 出北	115	611,979	87.3	92	83
107	2	高鍋信金 本店	148	584,616	84.5	112	110
108	3	宮崎太陽 日向北	110	581,591	102.1	80	78
109	3	宮崎太陽 出北	108	576,046	109.4	67	70
110	3	宮崎太陽 京塚	104	574,030	82.3	70	68
111	3	宮崎第一 吉村	88	563,973	118.1	67	70
112	3	宮崎太陽 高鍋	97	557,935	94.0	57	56
113	4	南日本 宮崎	67	546,391	127.4	43	46
114	3	宮崎第一 三股	112	546,331	90.5	82	78
115	4	宮崎太陽 延岡中央	58	538,002	95.3	42	38
116	3	宮崎第一 沖水	152	535,815	151.5	71	115
117	3	宮崎第一 一万城	107	531,686	90.1	75	73
118	3	宮崎太陽 油津	79	528,811	93.0	66	63
119	3	宮崎太陽 清武	90	522,750	94.9	72	69
120	3	宮銀 南延岡	91	522,683	97.5	61	69
121	3	高鍋信金 川南	119	485,055	91.8	91	84
122	3	高鍋信金 新富	107	476,124	86.5	75	76
123	3	宮崎第一 油津	84	474,963	92.9	60	61
124	4	宮崎太陽 宮崎市場	52	473,177	95.2	35	35
125	4	福岡 宮崎	37	468,375	99.7	30	31
126	3	宮崎第一 神宮	111	447,059	85.7	80	79
127	4	宮崎太陽 田野	56	429,983	96.3	35	34
128	3	宮崎第一 大塚	86	423,982	110.0	52	55
129	4	宮崎第一 赤江	98	387,355	162.9	48	65
130	3	宮崎第一 生目	92	382,499	102.1	65	64
131	3	高鍋信金 大島	95	371,887	90.6	63	63
132	3	宮崎第一 串間	101	368,222	93.8	76	76
133	4	宮崎太陽 青島	68	366,452	99.8	46	48
134	3	宮崎第一 清武	72	366,230	102.7	53	50
135	4	宮崎太陽 城ヶ崎	68	365,034	84.1	49	46
136	4	宮崎太陽 都城北	47	363,465	84.1	36	33
137	4	高鍋信金 木城	72	359,703	102.4	46	45
138	4	宮崎太陽 飫肥	48	352,555	76.4	34	28
139	3	宮崎太陽 アートセンター	82	349,885	85.6	61	53
140	4	宮崎太陽 船塚	47	345,564	88.7	32	29
141	3	高鍋信金 西都	66	340,218	97.2	52	51
142	3	高鍋信金 宮崎南	119	340,153	111.0	87	88
143	4	高鍋信金 財光寺	74	339,802	96.8	44	44
144	3	宮崎第一 和知川原	74	323,647	86.4	54	53
145	4	大分 延岡	32	318,672	74.9	25	22
146	4	高鍋信金 住吉	63	316,623	86.6	44	46
147	3	宮崎太陽 大塚北	63	311,820	89.9	50	46
148	4	宮崎太陽 都農	44	307,308	76.1	37	34
149	3	宮崎第一 西都	80	285,196	113.2	51	50
150	4	宮崎第一 田野	63	281,556	113.6	41	42

順位	グループ	金融機関名	保証債務残高			保証利用先数	
			件数	金 額	前年比	前年度末	11月末
151	3	高鍋信金 高原	68	281,290	84.0	53	51
152	3	宮崎第一 日南	83	273,846	112.0	56	62
153	3	高鍋信金 宮崎東	77	260,436	94.6	64	63
154	3	宮崎第一 大淀	51	254,532	81.8	50	43
155	4	高鍋信金 門川	51	248,659	140.3	35	40
156	4	宮崎太陽 西佐土原	33	237,108	94.7	24	21
157	4	宮崎第一 北郷	44	233,074	117.2	29	28
158	4	商工中金 宮崎	20	218,003	121.4	13	14
159	4	宮崎太陽 あやめ原	35	208,504	99.1	32	26
160	4	高鍋信金 都農	46	207,771	113.5	35	36
161	4	高鍋信金 清武	62	203,221	88.1	46	47
162	4	宮崎太陽 高千穂	58	202,781	82.1	39	35
163	4	高鍋信金 えびの	71	195,349	91.2	46	48
164	4	高鍋信金 佐土原	53	192,325	101.8	45	43
165	4	宮崎第一 飫肥	54	166,054	87.2	36	34
166	4	高鍋信金 国富	49	146,520	85.9	34	35
167	4	みずほ銀 宮崎	8	143,870	94.9	7	6
168	4	南部信組 本店	49	128,752	102.4	39	41
169	4	大分 宮崎	17	119,298	95.1	16	14
170	4	宮崎第一 駅前	30	111,610	83.2	22	20
171	4	肥後 宮崎	13	93,161	117.6	11	12
172	4	高鍋信金 本郷	31	85,547	99.7	24	23
173	4	肥後 多良木	4	83,259	91.2	3	3
174	4	肥後 免田	4	80,000	200.0	1	1
175	4	宮銀 鹿児島	4	63,580	81.9	3	3
176	4	福岡 天神町	1	52,813	0.0	1	1
177	4	三菱UFJ 堺	1	45,240	0.0	1	1
178	4	宮銀 国分	3	44,776	92.5	1	1
179	－	宮銀 鹿児島南	1	43,735	0.0	0	1
180	4	南日本 志布志	5	42,182	100.2	4	4
181	4	鹿児島 志布志	6	39,749	107.0	2	2
182	4	宮崎第一 目井津	17	34,128	79.6	12	13
183	4	鹿児島 熊本	2	33,067	98.6	1	1
184	4	肥後 八代駅前	1	27,129	96.1	1	1
185	4	宮銀 大分	3	24,179	116.0	1	2
186	4	鹿児島 栗野	1	19,255	0.0	1	1
187	4	福岡 北九州	1	17,250	85.2	1	1
188	－	福岡 東京	1	16,000	0.0	0	1
189	4	南日本 末吉	3	13,296	87.8	3	2
190	4	鹿児島 末吉	1	12,020	0.0	1	1
191	4	鹿児島 財部	2	11,417	10.0	7	1
192	4	宮崎第一 木花	3	10,778	9.4	17	3
193	4	宮銀 福岡	1	9,449	90.6	1	1
194	4	西日本 鹿児島	1	9,044	81.9	1	1
195	4	三菱UFJ 福岡	2	8,940	64.2	1	1
196	4	宮崎太陽 南鹿児島	1	7,120	83.2	1	1
197	4	西日本 鞍手	1	5,592	98.8	1	1
198	4	鹿児島 隼人	1	5,388	83.0	1	1
199	－	肥後 浜町	1	5,000	0.0	0	1
200	4	宮崎第一 高崎	1	3,000	2.2	19	1

経営者保証を不要とする取扱い

Vol.3



宮崎県信用保証協会では「経営者保証に関するガイドライン（以下、経保GL）」の趣旨を踏まえ、経営者の個人保証を不要とする取扱いを積極的に推進しています。

vol.1で経営者保証ガイドラインに基づき保証料上乘せなしで利用できる取扱いについて、vol.2では要件のすべてを充足していない場合でも保証料を上乘せすることで利用できる制度についてご説明しました。今回は個別制度及び既存の保証付融資における経営者保証の解除方法をご説明します。

スタートアップ創出促進保証制度（SSS保証）

宮崎県中小企業融資制度 ～創業・新分野進出支援貸付（創業非提供）



- *創業時の資金調達の際に、経営者保証を不要とするための制度です（創業時だけでなく、法人設立後5年未満の創業者まで利用が可能です）
- *協会所定の創業関連保証の信用保証料率に0.20%を上乘せすることで、経営者保証を不要とすることができま
- *宮崎県中小企業融資制度のうち、創業・新分野進出支援貸付（創業非提供）をご利用の場合、宮崎県による保証料の一部補助があります

要件	①これから法人を設立する創業予定者、法人設立後5年未満の創業者及び法人成り企業（個人創業時代から5年未満）であること ②税務申告1期末終了の創業者については創業資金総額の1/10以上の自己資金を有していること
----	---

保証料率
上乘せ
あり

事業承継特別保証制度

宮崎県中小企業融資制度 ～事業承継貸付（事業承継特別対策、〃（連携）



- *事業承継時に経営者保証を不要とするための制度です
- *中小企業活性化協議会及び事業承継・引継ぎ支援センターによる確認を受けた場合、通常より低い保証料率が適用されます

要件	①保証申込受付日から3年以内に事業承継を予定する事業承継計画を有する法人または令和2年1月1日から令和7年3月31日までに事業承継を実施しており事業承継日から3年を経過していない法人であること ②資産超過であること ③EBITDA有利子負債倍率が基準値以内であること ④法人・個人の分離がなされていること ⑤返済緩和している借入金がないこと
----	--

保証料率
上乘せ
なし

プロパー融資借換特別保証制度



- *申込金融機関のプロパー融資で経営者保証を提供している中小企業者であって、一定の財務要件等を満たす場合、プロパー融資を借換する際に経営者保証を不要として取扱いができます

要件	①申込金融機関から経営者保証を提供したプロパー融資を受けていること ②資産超過であること ③EBITDA有利子負債倍率が基準値以内であること ④法人・個人の分離がなされていること ⑤返済緩和している借入金がないこと
----	---

保証料率
上乘せ
なし

既存の保証付融資について経営者保証の解除を希望する方法

		解除方法		保証料率の 上乘せ
		条件変更	新規保証申込 による借換	
経保GL	金融機関連携型の要件を満たす場合	○	○	なし
	財務型及び担保充足型の要件を満たす場合	×	○	なし
事業者選択型経営者保証非提供制度の要件を満たす場合		×	○	あり



- *金融機関連携型の場合のみ、条件変更での経営者保証解除が可能