

# 保証月報

2023  
3  
令和5年2月現在

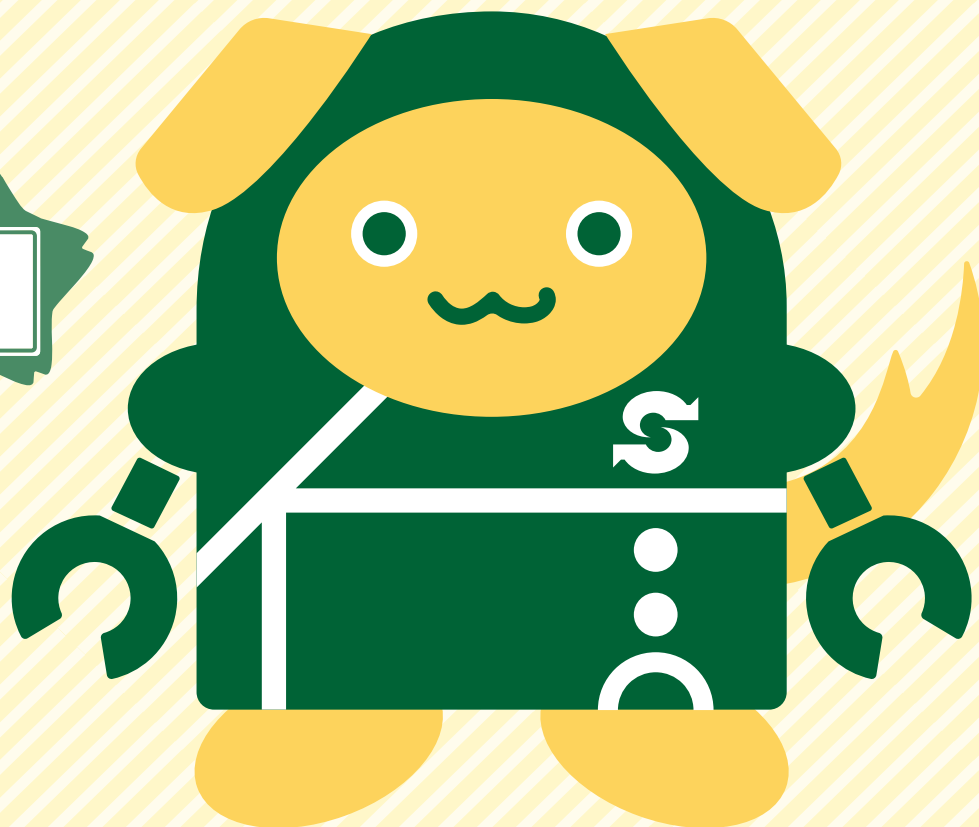

 CREDIT GUARANTEE CORP. OF MIYAZAKI  
宮崎県信用保証協会



# CONTENTS

令和5年2月 主要業務概況	1
令和4年度保証動向	1
保証状況	
1 金額別	2
2 期間別	2
3 資金使途別	3
4 新規・継続別	3
5 制度別	4～5
6 金融機関別	6～7
7 市町村別	8
8 業種別	9
グラフ（保証承諾額・保証債務残高・代位弁済額）	10
Ranking	11～13
～ information ～	14～16

## 保証月報をご覧いただくにあたってのご注意

- ◆個々の金額は、円単位の数字を百円単位で四捨五入し千円単位に直したものです。そのため、個々の金額の合計が、合計の金額にならない場合があります。
- ◆構成比の数字は、小数点第三位を四捨五入したものです。そのため、個々の構成比の合計がちょうど100%にならない場合があります。
- ◆保証状況につきましては、保証決定後の保証内容変更に伴い、表示される内容が変動することがあります。

なお、ご不明な点、お問い合わせ等がありましたら、総務部までご連絡下さい。

# 令和5年2月 主要業務概況

(単位：千円，%)

区分	当 月 中				当 月 末			
	件 数	金 額	対 前 年 比		件 数	金 額	対 前 年 比	
			件 数	金 額			件 数	金 額
保証申込	461	4,993,050	138.0	240.9	5,315	56,124,534	153.6	238.2
保証承諾	404	3,925,643	126.6	212.5	4,782	44,200,185	141.1	189.8
保証債務残高	-	-	-	-	24,250	218,708,925	105.5	98.9
代位弁済(元利)	39	303,901	205.3	124.9	173	1,180,476	192.2	123.9
求償権残高	-	-	-	-	234	1,531,914	149.0	147.8

# 令和4年度 保証動向

(単位：千円，%)

区分 月別	保 証 承 諾						保 証 債 務 残 高						
	前 年 度			当 年 度			前 年 度			当 年 度			
	件数	金額	前年比	件数	金額	前年比	件数	金額	前年比	企業数	件数	金額	前年比
4	385	3,935,808	31.0	231	1,558,534	39.6	22,783	233,935,591	269.3	14,449	22,956	217,435,971	92.9
5	243	1,618,653	4.7	267	1,807,500	111.7	22,792	232,848,833	213.8	14,447	22,937	215,539,197	92.6
6	338	2,088,470	5.7	350	2,196,590	105.2	22,800	231,304,024	159.4	14,468	22,956	213,902,240	92.5
7	297	1,864,222	7.4	364	3,189,577	171.1	22,803	229,729,363	137.5	14,489	22,978	212,465,797	92.5
8	288	1,810,834	10.5	652	6,596,810	364.3	22,833	228,462,163	125.0	14,512	23,177	213,692,105	93.5
9	308	1,894,150	11.0	750	7,355,940	388.4	22,873	227,166,505	115.3	14,563	23,462	215,866,913	95.0
上期計	1,859	13,212,137	9.2	2,614	22,704,951	171.8	-	-	-	-	-	-	-
10	269	1,803,540	19.5	486	4,041,890	224.1	22,857	225,697,774	109.9	14,638	23,827	218,852,951	97.0
11	318	2,241,235	25.5	356	3,586,381	160.0	22,938	224,813,201	106.9	14,646	23,894	217,615,465	96.8
12	375	2,489,030	20.3	572	6,289,090	252.7	22,965	223,721,772	102.6	14,672	24,031	218,733,708	97.8
1	249	1,698,620	27.8	350	3,652,230	215.0	22,980	222,071,832	99.1	14,689	24,172	219,272,049	98.7
2	319	1,847,290	25.1	404	3,925,643	212.5	22,994	221,042,790	97.7	14,694	24,250	218,708,925	98.9
3	386	2,484,788	18.1	-	-	-	22,976	219,303,049	94.6	-	-	-	-
下期計	1,916	12,564,503	21.9	2,168	21,495,234	213.3	-	-	-	-	-	-	-
累 計	3,775	25,776,640	12.8	4,782	44,200,185	189.8	-	-	-	-	-	-	-

(単位：千円，%)

区分 月別	代 位 弁 済 額 (元 利)						対 債 務 者 回 収 (元 本)					
	前 年 度			当 年 度			前 年 度			当 年 度		
	件数	金額	前年比	件数	金額	前年比	件数	金額	前年比	件数	金額	前年比
4	5	27,199	18.4	6	23,440	86.2	4	25,400	55.6	2	10,273	40.4
5	8	75,575	60.2	8	131,840	174.4	9	38,518	132.2	5	37,282	96.8
6	2	36,206	200.7	4	6,602	18.2	3	25,706	62.7	4	26,793	104.2
7	6	35,599	26.4	9	38,267	107.5	8	23,696	52.4	1	24,169	102.0
8	5	83,039	87.5	18	201,622	242.8	5	58,804	314.6	3	31,617	53.8
9	5	39,694	314.8	21	132,854	334.7	1	19,202	87.3	5	32,994	171.8
上期計	31	297,313	55.7	66	534,625	179.8	30	191,327	94.8	20	163,127	85.3
10	12	135,210	124.9	8	24,250	17.9	7	23,341	67.0	6	19,852	85.1
11	6	113,345	111.4	19	108,031	95.3	4	16,067	118.7	9	29,750	185.2
12	13	45,917	175.8	21	130,188	283.5	3	36,409	83.7	4	17,793	48.9
1	9	117,786	4065.3	20	79,480	67.5	7	49,267	211.3	0	12,548	25.5
2	19	243,369	1209.7	39	303,901	124.9	2	11,474	46.8	4	23,382	203.8
3	12	77,475	1745.2	-	-	-	9	43,138	125.7	-	-	-
下期計	71	733,101	278.1	107	645,851	98.5	32	179,697	103.2	23	103,324	75.7
累 計	102	1,030,414	129.3	173	1,180,476	123.9	62	371,024	98.7	43	266,451	81.3

# 保証状況

## 1. 金額別

(単位：千円, %)

金額	区分	当月中				年度中累計			
		件数	金額	構成比	前年比	件数	金額	構成比	前年比
1,000千円以下		31	26,540	0.68	79.7	366	317,930	0.72	119.0
1,000千円超	2,000千円以下	60	104,500	2.66	125.3	608	1,073,110	2.43	117.8
2,000千円超	3,000千円以下	69	194,998	4.97	99.0	719	2,042,888	4.62	114.4
3,000千円超	5,000千円以下	73	320,210	8.16	121.6	868	3,896,080	8.81	115.9
5,000千円超	10,000千円以下	79	657,400	16.75	90.2	1,143	9,691,238	21.93	138.2
10,000千円超	15,000千円以下	27	358,295	9.13	293.7	292	3,958,495	8.96	241.8
15,000千円超	20,000千円以下	17	319,700	8.14	199.8	272	5,192,130	11.75	203.4
20,000千円超	30,000千円以下	20	555,500	14.15	297.1	355	10,073,484	22.79	490.8
30,000千円超	50,000千円以下	18	736,000	18.75	1013.8	110	4,567,960	10.33	181.1
50,000千円超	60,000千円以下	5	287,000	7.31	-	30	1,758,800	3.98	229.2
60,000千円超	70,000千円以下	2	130,000	3.31	-	9	612,700	1.39	226.9
70,000千円超	80,000千円以下	2	155,000	3.95	-	5	395,000	0.89	259.9
80,000千円超	100,000千円以下	1	80,500	2.05	-	2	165,500	0.37	-
100,000千円超	150,000千円以下	0	0	-	-	2	284,870	0.64	-
150,000千円超		0	0	-	-	1	170,000	0.38	-
合計		404	3,925,643	100.00	212.5	4,782	44,200,185	100.00	189.8
平均保証承諾額		9,717千円				9,243千円			

## 2. 期間別

(単位：千円, %)

期間	区分	当月中				年度中累計			
		件数	金額	構成比	前年比	件数	金額	構成比	前年比
3ヵ月以下		14	81,920	2.09	67.8	69	370,530	0.84	78.1
3ヵ月超	6ヵ月以下	18	283,620	7.22	408.7	159	1,371,650	3.10	101.5
6ヵ月超	1ヵ年以下	30	267,300	6.81	55.0	483	5,135,520	11.62	92.9
1ヵ年超	2ヵ年以下	37	165,298	4.21	59.4	354	1,952,558	4.42	88.1
2ヵ年超	3ヵ年以下	15	113,830	2.90	669.6	200	1,971,950	4.46	763.6
3ヵ年超	4ヵ年以下	5	8,390	0.21	83.9	62	297,190	0.67	195.7
4ヵ年超	5ヵ年以下	50	265,050	6.75	251.7	684	4,991,270	11.29	268.4
5ヵ年超	7ヵ年以下	99	583,350	14.86	121.2	1,287	7,654,471	17.32	138.2
7ヵ年超	10ヵ年以下	122	1,720,885	43.84	639.5	1,383	18,027,972	40.79	385.6
10ヵ年超		14	436,000	11.11	4360.0	101	2,427,074	5.49	196.4
合計		404	3,925,643	100.00	212.5	4,782	44,200,185	100.00	189.8
平均保証期間		75.5ヶ月				74.4ヶ月			

### 3. 資金使途別

(単位：千円，%)

区分 資金使途	当 月 中				年 度 中 累 計			
	件 数	金 額	構成比	前年比	件 数	金 額	構成比	前年比
運 転	296	2,858,615	72.82	219.5	3,718	36,437,156	82.44	205.1
設 備	51	320,498	8.16	119.5	501	2,666,239	6.03	134.3
運 転・設 備	57	746,530	19.02	269.5	563	5,096,790	11.53	143.9
合 計	404	3,925,643	100.00	212.5	4,782	44,200,185	100.00	189.8

### 4. 新規・継続別

(単位：千円，%)

区分 新規・継続	当 月 中				年 度 中 累 計			
	件 数	金 額	構成比	前年比	件 数	金 額	構成比	前年比
新 規	59	401,060	10.22	138.1	731	4,364,100	9.87	128.5
継 続	345	3,524,583	89.78	226.4	4,051	39,836,085	90.13	200.2
合 計	404	3,925,643	100.00	212.5	4,782	44,200,185	100.00	189.8



## 5. 制度別

区 分		保 証 承 諾							
		当 月 中				年 度 中 累 計			
		件 数	前年比	金 額	前年比	件 数	前年比	金 額	前年比
県 制 度	創業新分野進出資金	3	50.0	33,500	85.5	41	102.5	372,600	130.0
	経営安定・事業再生資金	51	141.7	849,825	211.1	490	110.6	5,724,343	105.6
	事業拡大資金	0	-	0	-	12	70.6	172,880	82.3
	金融機関提案型資金	0	-	0	-	7	50.0	80,000	77.8
	緊急経営対策資金(SN・危機関連)	1	50.0	4,000	15.7	30	66.7	290,500	98.0
	緊急経営対策資金(コロナ緊急対策貸付)	0	-	0	-	0	-	0	-
	緊急経営対策資金(コロナ対応資金)	0	-	0	-	0	0.0	0	0.0
	緊急経営対策資金(原油・原材料高対策)	0	-	0	-	1,025	-	13,340,974	-
	緊急経営対策資金(みやぎき再生支援)	132	-	1,594,700	-	645	-	9,539,780	-
	旧制度(平成19年度以前)	0	-	0	-	0	-	0	-
小計	187	425.0	2,482,025	531.3	2,250	288.8	29,521,077	312.0	
市 町 制 度	宮崎 市	57	89.1	230,510	86.8	685	107.2	2,854,800	114.1
	都城 市	18	90.0	44,070	41.7	224	92.9	870,960	84.8
	延岡 市	21	150.0	72,720	134.8	248	124.6	972,950	118.1
	日南 市	9	81.8	17,120	40.2	98	102.1	306,730	73.1
	小林 市	9	90.0	30,600	61.2	63	95.5	206,300	88.3
	日向 市	5	83.3	18,530	48.1	81	96.4	368,180	99.7
	串間 市	1	33.3	7,500	111.9	24	80.0	117,140	92.7
	西都 市	1	20.0	1,460	6.5	47	94.0	182,730	84.0
	えびの 市	0	0.0	0	0.0	19	126.7	44,760	127.8
	三股 町	2	-	1,600	-	38	126.7	91,660	102.4
	高原 町	0	-	0	-	8	266.7	23,900	298.8
	国富 町	3	-	7,390	-	24	126.3	63,610	104.6
	綾 町	1	100.0	3,000	100.0	6	200.0	15,030	150.3
	高鍋 町	3	50.0	5,000	33.8	27	180.0	55,880	189.3
	新富 町	1	100.0	3,700	246.7	19	146.2	54,300	185.7
	木城 町	0	-	0	-	5	62.5	8,800	32.3
	川南 町	1	-	3,000	-	21	100.0	60,700	110.4
	都農 町	0	-	0	-	15	-	49,800	-
	門川 町	1	100.0	2,670	72.2	29	181.3	85,840	155.6
	高千穂 町	2	28.6	5,798	29.1	18	66.7	49,148	74.2
日之影 町	0	0.0	0	0.0	3	42.9	8,600	29.7	
五ヶ瀬 町	0	-	0	-	5	250.0	11,920	198.7	
小計	135	89.4	454,668	71.7	1,707	107.8	6,503,738	104.6	
協 会 制 度	経営安定関連	0	0.0	0	0.0	4	36.4	47,150	56.5
	当座貸越	3	75.0	60,000	92.3	39	78.0	768,500	100.4
	カードローン	15	83.3	63,000	72.0	130	76.9	707,000	86.3
	提携カードローン	3	50.0	4,900	30.6	42	48.8	80,700	39.8
	SS連携カードローン	6	14.3	17,200	19.3	98	84.5	216,900	81.1
	信金5カードローン	2	66.7	9,000	123.3	13	32.5	46,700	30.2
	税理士会短期	19	59.4	127,500	53.7	266	78.2	1,785,900	76.5
	事業承継特別保証	0	-	0	-	0	-	0	-
	流動資産	0	-	0	-	0	0.0	0	0.0
	伴走支援型特別保証	0	0.0	0	0.0	3	10.7	18,000	8.6
	事業再生計画実施関連保証(感染症対応型)	0	-	0	-	1	-	134,870	-
その他の他	8	800.0	226,000	2260.0	43	430.0	1,093,350	1318.6	
小計	56	50.9	507,600	92.9	639	75.1	4,899,070	98.1	
一 般	26	185.7	481,350	241.6	186	106.3	3,276,300	125.1	
合 計	404	126.6	3,925,643	212.5	4,782	141.1	44,200,185	189.8	

(単位：千円, %)

当 月 末 保 証 債 務 残 高				代 位 弁 済			
				年 度 中 累 計			
件 数	前年比	金 額	前年比	件 数	前年比	金 額	前年比
438	100.2	2,990,107	93.7	1	50.0	5,498	44.1
1,480	99.1	11,329,420	96.0	19	118.8	140,001	80.4
426	98.4	3,202,943	87.9	2	-	25,910	-
107	87.0	689,597	79.5	1	-	8,459	-
189	103.3	1,510,626	103.6	3	300.0	21,706	122.2
2,664	96.6	40,556,804	83.6	13	260.0	143,109	98.0
8,988	97.8	93,572,581	88.1	51	175.9	307,254	84.6
992	-	12,476,467	-	2	-	3,485	-
566	-	8,247,611	-	0	-	0	-
41	83.7	333,496	53.4	1	100.0	6,280	119.6
15,891	108.3	174,909,653	99.2	93	172.2	661,703	92.1
2,346	108.2	6,511,894	113.9	24	218.2	60,524	119.5
883	97.8	2,201,122	96.1	3	75.0	14,682	73.4
746	104.9	1,954,915	105.3	4	200.0	4,781	170.4
353	102.3	814,361	101.8	2	-	8,529	-
263	100.4	559,449	95.0	2	200.0	12,608	570.3
329	97.6	1,034,515	103.3	3	300.0	4,449	233.5
84	107.7	244,695	112.5	1	-	7,389	-
149	102.8	399,772	104.8	1	100.0	2,186	273.9
50	122.0	77,316	126.7	0	-	0	-
134	118.6	234,167	108.0	0	-	0	-
15	187.5	31,124	227.5	0	-	0	-
71	120.3	136,181	120.0	0	-	0	-
16	106.7	33,785	135.3	0	-	0	-
57	135.7	98,621	146.7	1	-	935	-
55	112.2	84,899	123.8	0	-	0	-
33	94.3	56,184	85.4	0	-	0	-
62	131.9	115,841	131.7	0	-	0	-
15	-	46,782	-	0	-	0	-
71	136.5	151,886	137.2	2	-	5,543	-
71	95.9	125,820	95.7	0	-	0	-
8	66.7	15,277	51.1	0	-	0	-
5	166.7	8,321	134.9	0	-	0	-
5,816	105.8	14,936,925	107.8	43	215.0	121,626	155.2
47	87.0	673,006	88.6	2	100.0	25,801	47.9
91	89.2	1,559,173	90.6	0	-	0	-
297	88.1	1,531,887	89.8	2	-	9,582	-
139	84.8	298,660	84.6	3	300.0	4,681	235.7
234	83.3	511,973	82.2	2	-	3,022	-
57	101.8	209,276	99.5	0	0.0	0	0.0
271	68.3	1,831,914	67.6	5	166.7	42,128	272.0
0	-	0	-	0	-	0	-
3	100.0	155,600	72.0	0	-	0	-
31	114.8	246,547	128.3	1	-	2,006	-
1	-	134,870	-	0	-	0	-
69	143.8	1,311,875	201.5	0	0.0	0	0.0
1,240	84.4	8,464,782	92.6	15	187.5	87,220	112.8
1,303	96.0	20,397,565	93.8	22	275.0	309,927	394.4
24,250	105.5	218,708,925	98.9	173	192.2	1,180,476	123.9

## 6. 金融機関別

金融機関	保 証 承 諾		保 証 承 諾				当 月 末 保 証 債 務 残 高	
	当 月 中		年 度 中 累 計				件 数	構 成 比
	件 数	金 額	件 数	金 額	前 年 比			
					件 数	金 額		
宮 崎 銀 行	192	2,198,543	2,043	22,566,544	199.9	262.0	10,643	43.89
鹿 児 島 銀 行	21	219,200	215	2,516,190	118.1	140.4	1,517	6.26
大 分 銀 行	2	3,500	13	93,300	100.0	93.3	61	0.25
肥 後 銀 行	0	0	6	89,800	120.0	142.5	21	0.09
福 岡 銀 行	1	80,000	4	153,000	80.0	166.3	41	0.17
西 日 本 シ テ ィ 銀 行	12	207,500	154	2,472,110	160.4	232.9	841	3.47
小 計	228	2,708,743	2,435	27,890,944	184.1	237.9	13,124	54.12
宮 崎 太 陽 銀 行	86	720,290	1,153	9,714,470	137.9	171.9	5,099	21.03
南 日 本 銀 行	3	20,000	44	498,560	133.3	189.2	249	1.03
小 計	89	740,290	1,197	10,213,030	137.7	172.6	5,348	22.05
宮 崎 第 一 信 用 金 庫	32	169,370	449	2,283,640	97.2	104.9	2,233	9.21
延 岡 信 用 金 庫	21	106,300	223	1,425,460	101.8	131.9	1,243	5.13
高 鍋 信 用 金 庫	29	127,940	424	2,009,811	91.2	97.3	2,094	8.64
小 計	82	403,610	1,096	5,718,911	95.6	107.4	5,570	22.97
宮 崎 県 南 部 信 用 組 合	0	0	7	15,100	100.0	86.3	45	0.19
熊 本 県 信 用 組 合	4	61,000	43	313,200	107.5	113.3	111	0.46
全 国 信 用 組 合 連 合 会	0	0	0	0	-	-	0	-
小 計	4	61,000	50	328,300	106.4	111.7	156	0.64
み ず ほ 銀 行	0	0	0	0	-	-	17	0.07
三 菱 U F J 銀 行	0	0	2	25,000	-	-	4	0.02
三 井 住 友 銀 行	0	0	0	0	-	-	0	-
小 計	0	0	2	25,000	-	-	21	0.09
商 工 組 合 中 央 金 庫	1	12,000	2	24,000	50.0	67.5	31	0.13
日 本 政 策 金 融 公 庫	0	0	0	0	-	-	0	-
小 計	1	12,000	2	24,000	50.0	67.5	31	0.13
合 計	404	3,925,643	4,782	44,200,185	141.1	189.8	24,250	100.00



(単位：千円，%)

当月末保証 債務残高			代 位 弁 済									代位弁済率(B) / (A)	
			当 月 中		年 度 中 累 計								
金 額(A)	前年比	構成比	件 数	金 額	件 数	前年比	金 額(B)	前年比	構成比	当月末	前年同期		
												115,615,970	100.2
16,511,807	95.8	7.55	4	15,400	5	83.3	16,557	46.5	1.40	0.10	0.21		
694,402	89.6	0.32	0	0	0	-	0	-	-	-	-		
270,411	86.0	0.12	0	0	0	-	0	-	-	-	-		
701,373	83.1	0.32	5	109,336	5	100.0	109,336	131.4	9.26	15.59	9.86		
10,768,048	94.7	4.92	3	46,135	14	200.0	182,549	126.7	15.46	1.70	1.27		
144,562,011	99.0	66.10	29	262,190	99	210.6	860,114	124.1	72.86	0.59	0.48		
41,260,874	101.3	18.87	5	24,138	40	200.0	220,674	225.7	18.69	0.53	0.24		
2,166,194	96.4	0.99	0	0	0	-	0	-	-	-	-		
43,427,068	101.0	19.86	5	24,138	40	200.0	220,674	225.7	18.69	0.51	0.23		
11,447,562	96.1	5.23	4	16,570	10	125.0	36,592	70.0	3.10	0.32	0.44		
7,922,295	93.3	3.62	0	0	5	62.5	17,641	34.0	1.49	0.22	0.61		
9,974,857	96.9	4.56	1	1,003	18	360.0	37,538	91.0	3.18	0.38	0.40		
29,344,714	95.6	13.42	5	17,573	33	157.1	91,772	63.1	7.77	0.31	0.47		
123,792	86.2	0.06	0	0	0	-	0	-	-	-	-		
698,337	110.8	0.32	0	0	1	-	7,916	-	0.67	1.13	-		
0	-	-	0	0	0	-	0	-	-	-	-		
822,128	106.2	0.38	0	0	1	-	7,916	-	0.67	0.96	-		
311,172	88.0	0.14	0	0	0	0.0	0	-	-	-	2.84		
29,860	155.4	0.01	0	0	0	-	0	-	-	-	-		
0	-	-	0	0	0	-	0	-	-	-	-		
341,032	91.5	0.16	0	0	0	0.0	0	-	-	-	2.69		
211,971	79.6	0.10	0	0	0	0.0	0	-	-	-	2.42		
0	-	-	0	0	0	-	0	-	-	-	-		
211,971	79.6	0.10	0	0	0	0.0	0	-	-	-	2.42		
<b>218,708,925</b>	<b>98.9</b>	<b>100.00</b>	<b>39</b>	<b>303,901</b>	<b>173</b>	<b>192.2</b>	<b>1,180,476</b>	<b>123.9</b>	<b>100.00</b>	<b>0.54</b>	<b>0.43</b>		

## 7. 市町村別

(単位：千円, %)

区分 市町村	保証承諾						当月末保証債務残高			
	当月中		年度中累計				件数	金額	前年比	
	件数	金額	件数	金額	前年比 件数	前年比 金額			件数	金額
宮崎市	166	1,705,080	1,858	16,526,431	132.4	156.6	9,632	89,719,296	105.2	97.6
都城	71	805,405	765	8,583,628	176.3	275.3	3,724	34,938,928	106.3	101.8
延岡	57	517,220	621	5,640,600	155.3	230.6	2,995	26,680,410	105.8	97.7
日南市	16	60,820	192	1,715,584	134.3	179.1	1,116	9,361,977	101.3	97.0
小林	11	47,600	114	773,700	94.2	106.2	781	6,094,080	99.9	93.1
日向	23	211,700	289	2,692,100	141.0	184.8	1,422	13,334,251	104.8	99.5
串間	2	17,500	66	555,140	126.9	165.7	348	2,814,986	102.1	95.5
西都	8	132,460	115	1,295,030	105.5	160.7	579	5,213,405	104.3	100.9
えびの	4	73,000	54	470,460	158.8	348.4	244	1,787,445	109.4	101.3
市計	358	3,570,785	4,074	38,252,673	140.4	186.3	20,841	189,944,776	105.0	98.4
三股	4	17,600	106	630,980	189.3	230.3	518	3,668,631	110.0	99.3
高原	1	60,000	21	243,100	161.5	450.2	170	1,802,555	106.3	102.4
国富	6	23,390	84	818,120	182.6	274.0	390	3,764,983	111.4	107.4
綾	3	11,950	25	173,180	250.0	286.2	122	931,912	107.0	100.9
高鍋	6	15,200	75	533,430	123.0	164.5	418	3,083,801	104.8	99.3
新富	3	33,700	63	496,300	121.2	159.2	317	2,409,139	106.7	99.1
西米良	0	0	3	49,800	60.0	103.8	20	277,572	87.0	84.1
木城	1	6,000	28	253,354	100.0	146.2	128	962,250	103.2	107.5
川南	4	81,000	52	444,590	94.5	176.1	316	2,966,283	107.5	98.5
都農	2	12,000	33	186,500	183.3	188.1	163	1,260,543	110.9	96.4
門川	6	30,620	105	1,042,590	172.1	316.3	430	3,931,003	114.1	107.4
諸塚	0	0	2	50,000	100.0	526.3	8	154,070	133.3	135.5
椎葉	2	13,000	13	117,000	162.5	203.1	34	447,013	113.3	118.2
美郷	1	8,000	13	111,800	260.0	223.5	49	466,875	111.4	106.1
高千穂	6	35,398	52	473,748	126.8	258.5	220	1,671,018	107.8	109.6
日之影	0	0	19	240,600	126.7	222.8	56	558,102	94.9	106.5
五ヶ瀬	1	7,000	14	82,420	116.7	68.1	50	408,400	113.6	93.4
町村計	46	354,858	708	5,947,512	145.1	215.9	3,409	28,764,148	108.5	102.6
県外	0	0	0	0	-	-	0	0	-	-
合計	404	3,925,643	4,782	44,200,185	141.1	189.8	24,250	218,708,925	105.5	98.9

## 8. 業種別

(単位：千円、%)

区分 業種	保証承諾						当月末保証債務残高				代位弁済			
	当月中		年度中累計								年度中累計			
	件数	金額	件数	金額	前年比	構成比	件数	金額	前年比	構成比	件数	金額	前年比	構成比
製造業	45	533,150	530	6,039,133	243.2	13.66	2,581	28,238,506	99.5	12.91	18	128,445	123.4	10.88
食料品工業	13	219,600	169	2,529,933	231.7	5.72	744	10,241,926	104.2	4.68	8	49,031	310.2	4.15
繊維品工業	3	9,900	10	102,900	506.9	0.23	62	789,132	95.7	0.36	0	0	-	-
木材木製品工業	4	83,500	39	616,400	277.7	1.39	217	3,115,959	93.1	1.42	0	0	-	-
家具建具工業	2	15,000	35	196,340	369.4	0.44	154	1,051,554	102.5	0.48	0	0	-	-
紙工業	0	0	4	32,500	855.3	0.07	15	158,765	98.9	0.07	0	0	-	-
印刷製本業	4	46,300	26	261,170	120.7	0.59	158	1,647,990	96.1	0.75	0	0	0.0	-
化学工業	0	0	3	40,000	666.7	0.09	13	191,804	114.2	0.09	0	0	-	-
石油石炭工業	0	0	0	0	-	-	0	0	-	-	0	0	-	-
ゴム工業	0	0	7	165,000	161.9	0.37	60	1,006,584	94.1	0.46	4	26,445	-	2.24
皮革工業	0	0	0	0	-	-	1	1,312	18.0	0.00	1	4,001	-	0.34
窯業	2	24,000	20	207,100	537.9	0.47	72	965,133	104.9	0.44	0	0	-	-
機械工業	0	0	36	425,000	637.4	0.96	194	2,360,816	95.8	1.08	0	0	-	-
電気機器工業	1	20,000	11	246,700	324.6	0.56	57	833,459	112.0	0.38	1	30,192	574.8	2.56
車輛工業	0	0	3	40,000	1600.0	0.09	14	223,370	92.4	0.10	0	0	-	-
船舶工業	0	0	5	31,870	185.4	0.07	30	149,763	107.8	0.07	0	0	-	-
金属工業	2	3,950	45	502,450	271.9	1.14	196	2,079,546	100.5	0.95	1	1,139	-	0.10
その他の工業	14	110,900	117	641,770	167.8	1.45	594	3,421,395	93.7	1.56	3	17,637	-	1.49
農林漁業	12	290,350	117	1,528,494	335.6	3.46	412	4,273,704	110.3	1.95	5	37,903	170.0	3.21
鉱業	0	0	5	135,000	2700.0	0.31	21	374,287	106.3	0.17	0	0	-	-
建設業	112	910,920	1,334	11,540,660	188.8	26.11	5,272	45,362,613	100.0	20.74	29	179,801	1171.4	15.23
卸売業	25	281,980	444	6,091,800	227.8	13.78	2,111	27,345,631	99.7	12.50	25	343,021	141.3	29.06
小売業	57	362,690	688	5,148,461	158.3	11.65	3,528	26,617,954	98.2	12.17	42	186,658	104.4	15.81
飲食業	32	153,360	391	1,702,060	118.4	3.85	2,634	14,030,771	96.1	6.42	16	35,561	24.4	3.01
運送倉庫業	8	95,895	158	2,298,495	327.1	5.20	612	9,351,016	109.4	4.28	0	0	0.0	-
サービス業	85	937,100	872	6,908,154	152.7	15.63	5,014	44,753,886	97.5	20.46	30	195,284	92.0	16.54
不動産業	25	353,698	193	2,512,178	194.2	5.68	1,143	11,797,613	98.2	5.39	4	66,254	-	5.61
その他の産業	3	6,500	50	295,750	83.5	0.67	922	6,562,944	87.7	3.00	4	7,549	-	0.64
合計	404	3,925,643	4,782	44,200,185	189.8	100.00	24,250	218,708,925	98.9	100.00	173	1,180,476	123.9	100.00

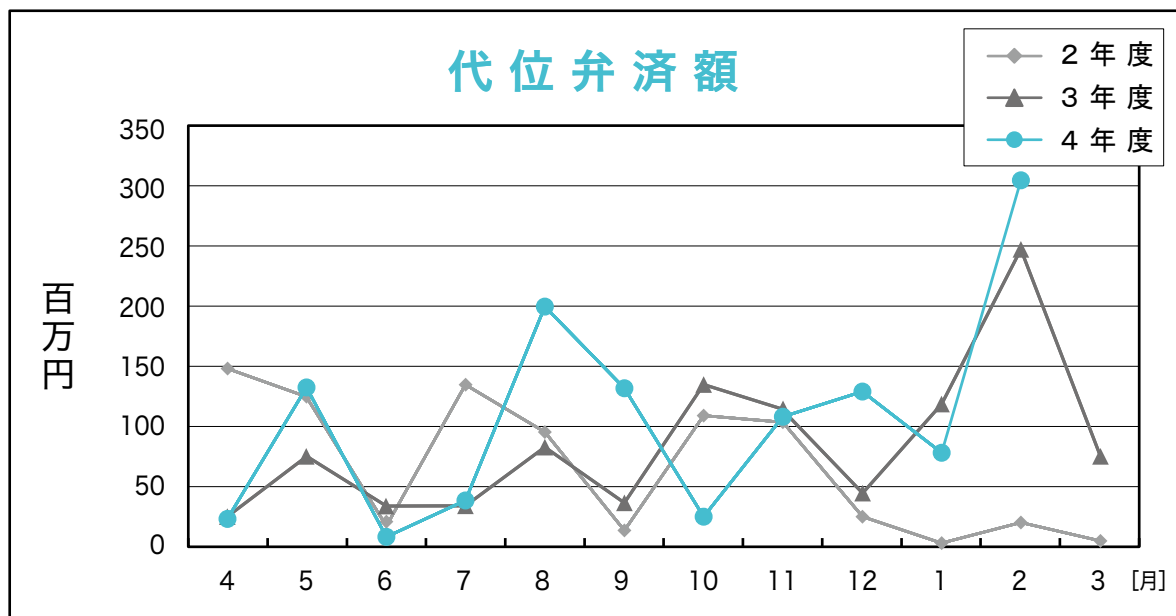
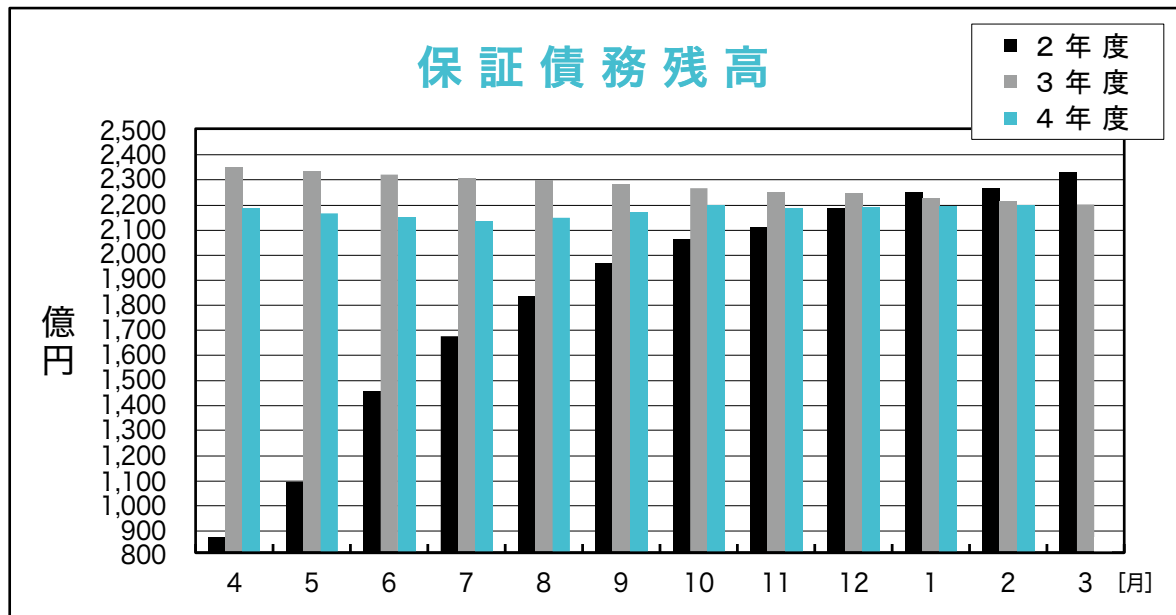
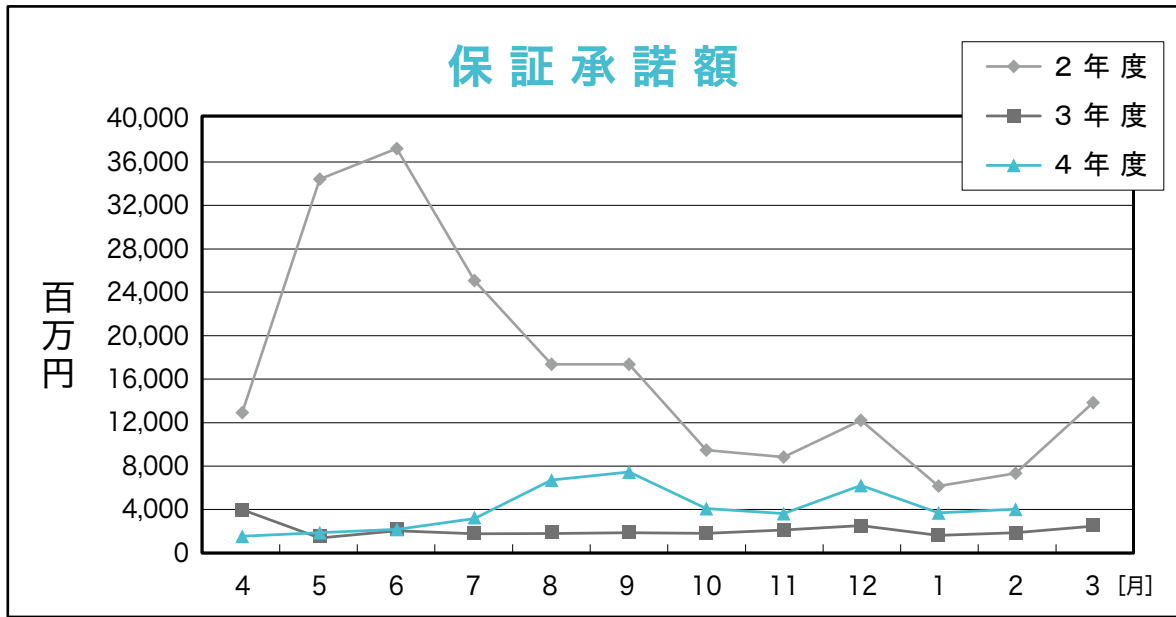

# RANKING

～ 令和5年2月 保証承諾（金額別）上位100店舗 ～

（単位：千円，％）

順位	金融機関名		保証承諾額		
			件数	金額	前年比
1	西日本	宮崎	110	1,868,430	279.2
2	宮銀	都城	88	1,567,350	739.0
3	宮銀	延岡	82	1,053,610	383.9
4	鹿児島	宮崎	78	989,300	115.2
5	宮銀	都城北	69	970,400	334.0
6	宮崎太陽	日向	74	885,900	356.5
7	宮銀	本店	52	736,674	206.4
8	鹿児島	都城	49	699,400	284.7
9	宮銀	西都	55	615,560	563.2
10	宮銀	油津	49	610,520	196.9
11	宮銀	門川	52	571,670	684.9
12	宮銀	橋通	66	557,150	83.5
13	宮銀	谷頭	39	555,290	475.0
14	宮銀	日向	63	547,780	183.7
15	宮銀	鷹尾	53	544,533	236.3
16	宮銀	宮崎	34	532,320	227.4
17	宮銀	高城	55	525,630	308.2
18	宮崎太陽	青葉町	49	519,270	274.6
19	宮銀	恒富	40	516,870	214.4
20	宮銀	妻ヶ丘	42	511,000	190.3
21	宮崎太陽	本店	53	499,120	107.8
22	宮銀	大工町	27	493,600	219.7
23	宮銀	大塚中央	55	490,820	141.8
24	宮銀	高千穂	41	490,318	465.2
25	宮銀	日向東	28	481,580	292.4
26	宮崎太陽	延岡	36	478,200	447.8
27	宮銀	佐土原	42	470,870	115.5
28	宮銀	都北町	39	449,620	952.6
29	宮銀	出北	47	433,450	589.9
30	宮銀	高鍋	38	432,484	262.3
31	宮崎太陽	花ヶ島	48	425,000	141.7
32	宮銀	赤江	33	416,340	303.9
33	宮銀	高崎	40	408,635	426.1
34	南日本	都城	32	407,080	278.8
35	宮銀	大淀	32	406,500	261.8
36	宮崎太陽	都城	41	406,300	314.0
37	西日本	延岡	27	366,100	206.8
38	宮銀	平和台	45	347,710	299.2
39	宮銀	三股	40	343,170	223.1
40	宮銀	南宮崎	43	342,050	269.3
41	宮銀	南延岡	27	335,460	2313.5
42	宮銀	吾田	32	331,520	246.2
43	宮崎太陽	平和台	47	330,950	308.6
44	宮崎太陽	大塚	45	326,400	323.8
45	宮崎太陽	南	23	324,000	283.0
46	宮崎太陽	南延岡	34	320,530	181.1
47	熊本信組	高千穂	43	313,200	113.3
48	延岡信金	西階	43	304,300	229.5
49	宮銀	東宮崎	32	303,450	260.1
50	宮銀	柳丸	31	302,150	182.8

順位	金融機関名		保証承諾額		
			件数	金額	前年比
51	宮銀	小林	34	295,500	159.9
52	宮崎太陽	住吉	29	285,900	301.9
53	宮崎太陽	北	27	283,800	68.6
54	延岡信金	北	35	283,400	175.4
55	宮銀	祇園町	31	281,050	524.3
56	宮銀	木花	18	279,000	452.9
57	宮崎太陽	門川	34	275,920	196.1
58	宮銀	飯野	26	274,790	621.3
59	宮銀	串間	29	270,500	176.2
60	宮銀	大島	29	268,790	148.7
61	宮銀	国富	37	263,920	212.5
62	宮崎太陽	佐土原	27	262,500	91.8
63	宮銀	田野	29	261,400	236.3
64	宮崎太陽	財光寺	39	258,750	188.6
65	宮銀	川南	22	248,400	243.7
66	鹿児島	小林	21	243,800	95.6
67	西日本	都城	17	237,580	110.4
68	宮崎太陽	大工町	29	235,000	82.4
69	宮崎太陽	赤江	22	232,900	217.1
70	宮銀	都農	24	232,130	1600.9
71	宮銀	清武	30	222,200	306.5
72	延岡信金	駅前	36	214,370	238.6
73	宮崎太陽	国富	20	214,200	249.1
74	宮崎第一	祝吉	26	212,920	185.7
75	宮崎太陽	田野	19	210,400	253.5
76	宮崎太陽	堀川町	35	206,600	148.9
77	宮銀	高岡	23	206,400	160.1
78	宮崎第一	一万城	26	202,400	123.8
79	宮銀	財光寺	21	197,300	351.7
80	宮崎太陽	京塚	29	196,300	136.3
81	宮崎第一	都城	34	192,500	147.1
82	宮銀	高原	13	189,400	2104.4
83	高鍋信金	日向	27	181,730	180.4
84	高鍋信金	財光寺	18	178,870	116.1
85	高鍋信金	宮崎北	32	177,080	128.6
86	宮崎太陽	大塚北	27	175,150	200.4
87	宮銀	花ヶ島	19	173,550	160.5
88	宮崎太陽	出北	32	172,090	354.9
89	宮崎太陽	鷹尾	24	170,960	200.0
90	宮銀	加納	21	170,540	1100.3
91	宮銀	住吉	23	169,000	170.7
92	宮崎第一	清武	23	168,260	157.7
93	宮銀	一の宮	16	167,700	226.6
94	鹿児島	延岡	16	162,800	834.9
95	宮崎太陽	小林	22	159,000	187.5
96	宮銀	霧島町	18	156,400	85.2
97	宮銀	綾	21	154,930	521.6
98	鹿児島	日向	18	153,800	84.4
99	福岡	宮崎	4	153,000	478.1
100	鹿児島	日南	15	152,500	103.2

◆ 店舗名については略称で表記しております。  
◆ 数値については年度内の実績となります。

# RANKING

## ～ 令和5年2月末 保証債務残高（金額別）店舗 ～

（単位：千円，％）

順位	3月末 グループ	金融機関名	保証債務残高		
			件数	金額	対9月末 伸張率
1	1	西日本 宮崎	458	6,520,542	103.6
2	1	鹿児島 宮崎	517	5,924,022	101.7
3	1	宮銀 都城	370	5,513,423	114.1
4	1	宮銀 本店	382	5,397,553	96.3
5	1	宮銀 延岡	313	4,152,225	104.0
6	1	宮銀 橘通	419	4,066,066	98.0
7	1	宮銀 日向	318	3,993,353	96.8
8	1	鹿児島 都城	335	3,874,918	102.6
9	1	宮銀 油津	316	3,584,608	102.5
10	1	宮銀 小林	323	3,570,252	98.1
11	1	宮崎太陽 本店	327	3,469,761	101.8
12	1	宮銀 大淀	227	3,345,442	98.2
13	2	宮銀 大工町	200	3,059,958	95.4
14	1	宮銀 都城北	283	3,020,075	109.8
15	2	宮銀 宮崎	206	2,782,039	111.7
16	1	宮銀 鷹尾	288	2,776,136	101.2
17	1	宮銀 西都	259	2,702,976	108.5
18	1	宮銀 大塚中央	260	2,677,908	100.8
19	1	宮銀 日向東	255	2,668,134	103.5
20	1	宮銀 佐土原	250	2,528,311	99.6
21	1	宮銀 南宮崎	269	2,476,805	104.8
22	1	宮銀 東宮崎	249	2,446,387	99.5
23	2	宮銀 恒富	196	2,327,999	106.0
24	2	宮銀 赤江	168	2,274,618	99.9
25	2	宮銀 祇園町	210	2,251,164	100.0
26	2	宮崎太陽 日向	207	2,220,346	109.0
27	2	西日本 延岡	179	2,209,144	100.3
28	2	宮銀 国富	212	2,188,205	97.2
29	2	宮銀 門川	181	2,107,519	102.8
30	2	鹿児島 日向	179	2,077,153	92.9
31	2	宮銀 高鍋	199	2,062,995	106.2
32	2	宮崎太陽 延岡	180	2,049,863	100.5
33	2	西日本 都城	202	2,016,030	85.0
34	2	宮銀 住吉	185	1,926,768	99.2
35	2	宮崎太陽 都城	189	1,896,079	100.9
36	2	宮崎太陽 北	169	1,868,137	98.0
37	3	宮銀 都北町	159	1,859,930	104.0
38	3	鹿児島 延岡	114	1,744,377	102.4
39	2	宮銀 柳丸	169	1,710,043	101.1
40	2	宮銀 霧島町	151	1,708,542	101.9
41	2	宮銀 三股	211	1,674,008	102.7
42	2	宮銀 平和台	144	1,671,452	97.1
43	2	宮銀 妻ヶ丘	193	1,648,695	106.7
44	2	宮銀 高城	194	1,648,315	111.1
45	2	南日本 都城	182	1,647,568	97.4
46	2	宮銀 高千穂	153	1,583,787	116.2
47	3	宮銀 川南	132	1,574,639	102.5
48	2	宮銀 清武	138	1,544,748	104.3
49	3	宮銀 串間	152	1,518,164	106.8
50	3	宮銀 谷頭	136	1,510,974	113.7

順位	3月末 グループ	金融機関名	保証債務残高		
			件数	金額	対9月末 伸張率
51	2	宮崎太陽 花ヶ島	176	1,509,575	103.4
52	2	宮銀 吾田	167	1,507,129	105.9
53	2	延岡信金 北	179	1,441,091	99.1
54	3	宮銀 出北	193	1,438,843	107.9
55	2	宮崎太陽 青葉町	167	1,405,137	105.4
56	3	宮銀 大島	134	1,371,253	102.2
57	2	宮銀 高岡	147	1,347,632	103.0
58	3	宮銀 高崎	141	1,278,974	100.8
59	3	宮銀 一の宮	119	1,260,476	99.0
60	3	宮崎太陽 大工町	126	1,244,914	102.8
61	2	宮崎太陽 西都	141	1,237,334	97.6
62	3	宮銀 飯野	124	1,228,773	107.1
63	2	宮崎第一 本店	156	1,206,851	97.6
64	2	鹿児島 日南	127	1,145,728	101.0
65	3	宮銀 新富	120	1,126,272	96.6
66	3	宮崎太陽 南	135	1,123,286	100.1
67	3	宮崎太陽 大塚	147	1,120,363	102.0
68	1	宮崎第一 都城	214	1,110,224	97.5
69	3	宮銀 都農	97	1,061,930	108.1
70	3	宮銀 木花	129	1,053,912	108.3
71	3	宮崎太陽 財光寺	143	1,053,651	106.4
72	2	延岡信金 安賀多	175	1,021,550	97.3
73	2	延岡信金 本店	173	1,005,196	98.9
74	3	延岡信金 西階	153	1,002,874	99.8
75	2	延岡信金 駅前	158	1,001,536	97.5
76	3	宮崎太陽 都北町	128	989,296	91.6
77	3	宮崎太陽 小林	122	975,533	99.5
78	2	鹿児島 小林	125	946,152	92.5
79	3	宮崎太陽 国富	90	911,835	99.8
80	2	高鍋信金 本店	171	911,572	100.8
81	3	宮崎太陽 住吉	100	911,301	94.1
82	3	宮崎太陽 京塚	124	905,093	98.9
83	3	宮銀 加納	94	902,745	108.3
84	3	宮銀 財光寺	100	876,361	105.3
85	3	宮銀 田野	103	866,337	107.7
86	3	宮崎太陽 南延岡	108	852,068	105.5
87	2	延岡信金 南延岡	142	851,707	97.1
88	3	宮銀 花ヶ島	86	850,973	98.8
89	3	宮崎太陽 門川	121	846,807	99.0
90	3	宮銀 神宮	87	845,348	96.1
91	3	宮崎太陽 佐土原	113	840,427	96.9
92	3	宮崎太陽 鷹尾	127	837,694	98.8
93	3	宮崎太陽 赤江	87	824,160	99.9
94	3	延岡信金 出北	133	800,488	96.8
95	4	宮銀 高原	69	800,290	117.5
96	3	延岡信金 一ヶ岡	130	797,854	94.0
97	3	宮崎太陽 平和台	114	761,803	112.0
98	3	宮銀 綾	95	755,279	107.6
99	3	宮崎第一 鷹尾	140	751,374	102.4
100	2	高鍋信金 大工町	140	713,757	99.7

◆グループ分けにつきましては、保証月報【令和3年8月号】のinformation【中小企業支援表彰について】をご覧ください。

# RANKING

～ 令和5年2月末 保証債務残高（金額別）店舗 ～

（単位：千円，％）

順位	3月末 %-7	金融機関名	保証債務残高		
			件数	金額	対9月末 伸張率
101	3	熊本信組 高千穂	111	698,337	104.1
102	3	宮崎太陽 油津	103	685,753	90.8
103	3	高鍋信金 新富	120	677,633	96.3
104	3	宮崎太陽 高鍋	88	669,913	90.3
105	3	高鍋信金 日向	107	669,438	95.4
106	3	宮崎第一 三股	120	667,892	99.4
107	3	宮崎太陽 串間	76	667,784	99.3
108	3	高鍋信金 宮崎北	125	659,511	107.5
109	3	宮崎太陽 清武	101	654,857	96.8
110	4	宮銀 中央市場	77	654,449	99.9
111	3	宮崎第一 神宮	120	650,857	95.8
112	3	宮崎太陽 三股	110	644,568	95.4
113	3	宮崎太陽 堀川町	111	627,940	100.8
114	3	高鍋信金 川南	132	624,887	96.5
115	3	宮銀 南延岡	81	623,803	110.3
116	4	福岡 宮崎	37	612,362	91.0
117	3	高鍋信金 小林	124	586,939	98.1
118	3	宮崎第一 油津	78	581,193	94.3
119	3	宮崎太陽 延岡中央	89	579,067	98.3
120	4	宮崎太陽 飩肥	65	566,783	98.5
121	4	宮崎太陽 宮崎市場	64	554,674	90.5
122	4	宮崎太陽 田野	66	551,826	114.1
123	4	大分 延岡	37	551,675	95.7
124	3	宮崎第一 一万城	106	550,609	103.3
125	3	宮崎太陽 日向北	105	539,763	98.1
126	3	宮崎太陽 アートセンター	110	531,616	95.7
127	3	宮崎第一 吉村	78	526,312	110.1
128	3	宮崎第一 大塚	99	507,901	99.8
129	3	宮崎太陽 出北	97	489,798	102.9
130	4	宮崎太陽 都城北	64	489,666	104.0
131	3	宮崎太陽 大塚北	87	470,695	102.8
132	3	宮崎第一 祝吉	99	463,456	105.0
133	3	高鍋信金 高原	75	449,993	95.2
134	3	高鍋信金 木城	90	444,834	100.0
135	4	宮崎太陽 城ヶ崎	75	444,539	92.3
136	4	南日本 宮崎	58	441,927	97.1
137	3	宮崎第一 串間	95	440,768	99.6
138	4	宮崎太陽 都農	50	436,435	95.5
139	3	高鍋信金 大島	99	429,991	100.8
140	3	高鍋信金 西都	75	423,098	94.1
141	3	宮崎第一 西都	92	417,321	118.8
142	3	宮崎第一 和知川原	77	401,439	96.0
143	3	宮崎第一 清武	80	400,202	111.0
144	4	宮崎太陽 青島	62	390,282	106.3
145	3	宮崎第一 生目	97	388,175	99.8
146	3	高鍋信金 宮崎南	111	383,428	97.0
147	4	宮崎太陽 船塚	56	381,248	95.2
148	3	宮崎第一 沖水	91	369,103	101.2
149	4	高鍋信金 財光寺	62	363,800	103.1
150	4	宮崎太陽 西佐土原	50	347,769	96.1

順位	3月末 %-7	金融機関名	保証債務残高		
			件数	金額	対9月末 伸張率
151	4	高鍋信金 住吉	60	342,131	98.0
152	4	宮崎太陽 高千穂	75	336,348	91.9
153	3	高鍋信金 上町	95	332,548	96.0
154	4	鹿児島 南宮崎	54	323,292	99.4
155	4	みずほ銀 宮崎	17	311,172	94.8
156	3	宮崎第一 日南	74	301,352	106.1
157	4	鹿児島 えびの	48	292,703	92.4
158	3	高鍋信金 宮崎東	76	290,852	110.7
159	4	高鍋信金 清武	61	290,392	103.0
160	4	宮崎第一 飩肥	63	289,182	93.8
161	3	宮崎第一 大淀	65	286,348	97.9
162	4	宮崎太陽 あやめ原	49	283,218	124.2
163	4	宮崎第一 北郷	45	252,675	102.2
164	4	高鍋信金 佐土原	65	250,556	98.1
165	4	高鍋信金 えびの	73	249,107	103.4
166	4	高鍋信金 日知屋	58	233,518	95.0
167	4	高鍋信金 国富	56	221,986	114.5
168	4	商工中金 宮崎	31	211,971	93.2
169	4	高鍋信金 門川	53	210,764	108.6
170	3	宮崎第一 赤江	73	208,455	93.9
171	4	宮崎第一 田野	44	164,322	96.2
172	4	宮崎第一 駅前	24	160,703	93.0
173	4	高鍋信金 都農	40	150,653	92.3
174	4	大分 宮崎	24	142,726	85.8
175	4	肥後 多良木	6	130,096	99.4
176	4	肥後 宮崎	14	125,316	86.2
177	4	南部信組 本店	45	123,792	93.9
178	4	鹿児島 財部	10	119,757	98.2
179	4	宮崎第一 高崎	27	104,979	102.1
180	4	宮崎第一 高城	35	96,032	92.8
181	4	宮銀 鹿児島	3	83,036	120.8
182	4	宮崎第一 木花	21	75,186	93.8
183	4	宮崎第一 目井津	20	74,654	86.4
184	4	宮銀 希望ヶ丘	4	73,281	95.1
185	4	高鍋信金 本郷	26	63,470	109.1
186	4	福岡 筑紫通	1	60,000	100.0
187	4	宮崎太陽 福岡	3	50,320	100.0
188	4	鹿児島 志布志	5	49,003	94.7
189	4	南日本 志布志	4	47,523	96.0
190	4	宮銀 国分	2	44,118	99.6
191	4	三菱UFJ 福岡	4	29,860	115.7
192	4	福岡 北九州	1	25,500	95.3
193	4	南日本 末吉	3	15,880	96.3
194	-	肥後 免田	1	15,000	100.0
195	4	西日本 鹿児島	1	14,522	94.6
196	4	南日本 国分	2	13,296	61.5
197	4	宮崎太陽 南鹿児島	2	11,551	95.1
198	-	宮銀 大分	1	10,540	93.8
199	4	鹿児島 隼人	1	8,424	94.8
200	4	西日本 鞍手	1	7,811	86.7

# information

## 事業再生計画実施関連保証制度（経サポ保証）および 事業再生計画実施関連保証（感染症対応型）制度（経サポ感染症）の一部改正について

令和5年1月31日より「事業再生計画実施関連保証制度」（経サポ保証）および「事業再生計画実施関連保証（感染症対応型）制度」（経サポ感染症）につきまして、一部改正となりましたので、お知らせ致します。

	改正後	現行
申込人 資格要件	認定支援機関が関与して作成した事業再生の計画等に基づいて、事業再生を行う中小企業者 <b>〈追加〉</b> ②中小企業等経営強化法（平成11年法律第18号）第31条第2項に規定する認定経営革新等支援機関が経営改善計画策定支援事業によって策定を支援した事業再生の計画	
取扱期間	事業再生計画実施関連保証（感染症対応型） 令和6年3月31日まで（信用保証協会申込受付）	事業再生計画実施関連保証（感染症対応型） 令和5年3月31日まで（信用保証協会申込受付）

【本件に関するお問い合わせ】  
総務部 企画情報課  
TEL：0985-24-8251

## 「資金繰り表作成ワークショップ」を行いました

令和5年2月13日（月）、K I T E Nビル コンベンションホールにおきまして「資金繰り表作成ワークショップ」（主催：宮崎県信用保証協会、共催：宮崎県よろず支援拠点）を開催致しました。

事業者に対する定員24名に対し満員の申込を頂き、当日は事業者14企業（15名）、金融機関・関係機関13名の合計28名の方にご参加頂きました。

第1部は、当協会保証業務部保証支援課の長濱主査から「宮崎県信用保証協会の紹介と事業の資金調達について」をテーマに、第2部は、宮崎県よろず支援拠点チーフコーディネーター川野圭介様から「宮崎県よろず支援拠点について」をテーマに、同コーディネーター下松孝裕様から「資金繰り表作成ワークショップ」をテーマに講義致しました。

ワークショップでは、実際にご自身の事業の資金繰り表を作成して頂き、資金繰り表作成の重要性を理解して頂くことを目指しました。ご参加頂きました皆様からは、「資金繰り表の役割・作成方法がよく分かった」「事業の状況が確認出来た」等のご意見を頂き、盛会のうちに終了致しました。

今後も当協会は、地域中小企業・小規模事業者の皆様の支援に努めて参ります。

### ◆講義の様子◆



【本件に関するお問い合わせ】  
保証業務部 保証支援課  
TEL：0985-24-8253



## 宮崎県中小企業支援ネットワーク会議を開催しました

令和5年2月21日(火)、県防災庁舎において、本年度2回目の全体会議(※)を開催しました。当日は、金融機関、商工団体、中小企業支援機関、士業団体など30機関から、32名が出席しました。

当協会からは「ワーキンググループに係る次年度の活動方針について」と題して、今年度の活動実績、来年度の活動方針を報告しました。

このほか、会議では、宮崎財務事務所から「金融庁関係の施策等について」、宮崎県より「中小企業のデジタル化に係る支援施策について」、「みやざき再生支援特別貸付のモニタリング状況」等、それぞれ説明していただきました。

また、全体会議終了後、中小企業支援ネットワーク内に設置されている「ワーキンググループ」の会議(相談事業分科会)を開催し、「相談事業」に関する来年度の活動方針を協議しました。

中小企業支援ネットワーク事務局と致しましては今後、各関係機関の皆様方との連携を更に深め、より実効的な個社支援に繋がる取り組みを企画、実施して参りますので引き続き、ご理解、ご協力の程よろしくお願い致します。

※宮崎県中小企業支援ネットワークは様々な経営課題を抱えている事業者に対し県内32機関が連携し「オールみやざき」で課題解決へ向けた支援を行う機関です。事務局は宮崎県と当協会が務め、年に2回全体会議を行い、活動案の協議と活動実績の共有を行っております。

### ◆全体会議の様子◆



### ◆ワーキンググループ会議の様子◆



### ◆ワーキンググループ(協働事業、相談事業、研修事業)次年度活動スケジュール(案)◆

行動スケジュール(案)		第1四半期			第2四半期			第3四半期			第4四半期		
		4月	5月	6月	7月	8月	9月	10月	11月	12月	1月	2月	3月
WG内で各事業の方向性について協議		WG会議			WG会議			WG会議			WG会議		
協働	商談会					商談会(1)	フォローアップ	商談会(2)	フォローアップ	フォローアップ			
相談	合同相談会		相談会		相談会			相談会				相談会	
	経営サポート会議	随時											
研修	事業者向けテーマ別研修会			研修会		研修会			研修会				研修会
	支援者向け研修会、勉強会		研修会			研修会			研修会			研修会	

【本件に関するお問い合わせ】  
 経営支援部 経営支援課  
 TEL：0985-89-0022

## 宮崎県中小企業支援ネットワーク合同研修会および相談会を開催しました

令和5年2月、小林、都城、日南の各地区において、宮崎県中小企業支援ネットワークの合同研修会および相談会を開催しました。

3日（金）に小林地区（場所：宮崎県小林総合庁舎）、15日（水）に都城地区（場所：宮崎県都城総合庁舎）、16日（木）に日南地区（場所：日南市テクノセンター）で開催し、金融機関、商工団体、市町村の職員約80名にご参加いただきました。

### ◆小林地区の様子◆



### ◆都城地区の様子◆



研修会では、宮崎県よろず支援拠点、宮崎県事業承継・引継ぎ支援センター、宮崎県中小企業活性化協議会、宮崎県、当協会が講師となり、それぞれが実施している中小企業支援策の具体的な事例や活用方法などについて説明しました。

最後に設けた意見交換の時間では、同一または近隣の市町村別にグループ分けを行い組織の枠を越えた意見交換を行っていただきました。

また、今回は研修会に合わせて合同相談会を実施し、よろず支援拠点、事業承継・引継ぎ支援センターを中心に数件の相談を受け付けました。

相談者様からは、「具体的な話を聞くことができ参考になった」、「引き続き継続して相談を続けたい」等の回答をいただきました。

宮崎県中小企業支援ネットワークでは次年度、引き続き支援機関向け研修会を実施すると共に事業者向けのテーマ別研修会についても企画して参りますので、ご協力をよろしくお願い致します。

### ◆日南地区の様子◆



【本件に関するお問い合わせ】  
経営支援部 経営支援課  
TEL：0985-89-0022

## \* お 知 ら せ \*

当協会では、各部直通電話を設置しておりますので、ご利用ください。

### 総 務 部

TEL (0985) 24-8251  
FAX (0985) 32-2187

### 保証業務部

TEL (0985) 24-8253  
FAX (0985) 24-8102

### 経営支援部 経営支援課

TEL (0985) 89-0022  
FAX (0985) 22-4155

### 経営支援部 再生管理課

TEL (0985) 24-8252  
FAX (0985) 22-4155

## 各種様式のホームページへの掲載について

当協会ホームページに、金融機関向けの“会員専用ページ”を設けております。こちらから各種様式のダウンロードが可能となっておりますので、是非ご利用ください。

### ● ホームページURL ●

<https://www.miyazaki-cgc.or.jp>

### ● アクセス方法 ●

トップページ → 会員専用ページ  
→ ID・パスワードを入力してログイン

その他の内容も随時更新しておりますので、是非ご覧ください。

C R E D I T  
G U A R A N T E E  
C O R P . O F  
M I Y A Z A K I

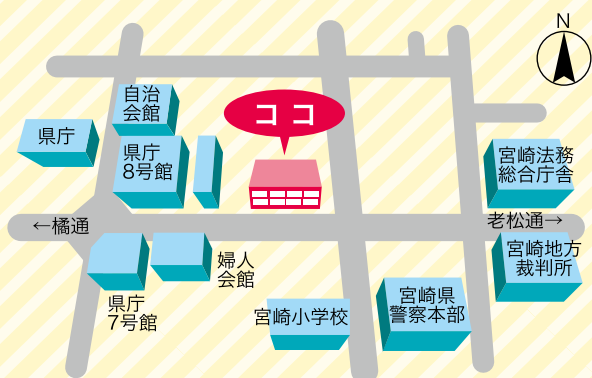

CREDIT GUARANTEE CORP. OF MIYAZAKI  
**宮崎県信用保証協会**

〒880-0804 宮崎市宮田町2番23号  
総務部 / TEL.(0985)24-8251 FAX.(0985)32-2187  
保証業務部 / TEL.(0985)24-8253 FAX.(0985)24-8102  
経営支援部 経営支援課 / TEL.(0985)89-0022 FAX.(0985)22-4155  
経営支援部 再生管理課 / TEL.(0985)24-8252 FAX.(0985)22-4155

