

保証月報

2023
4
令和5年3月現在

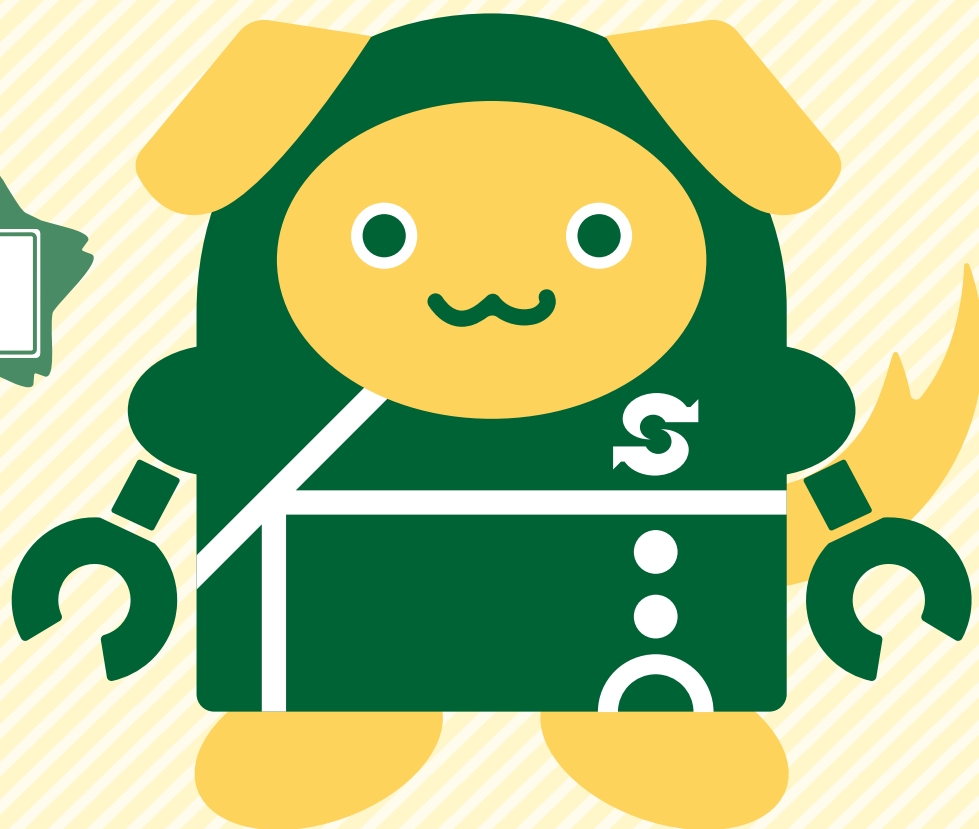

CREDIT GUARANTEE CORP. OF MIYAZAKI
宮崎県信用保証協会



CONTENTS

令和5年3月 主要業務概況	1
令和4年度保証動向	1
保証状況	
1 金額別	2
2 期間別	2
3 資金用途別	3
4 新規・継続別	3
5 制度別	4～5
6 金融機関別	6～7
7 市町村別	8
8 業種別	9
グラフ（保証承諾額・保証債務残高・代位弁済額）	10
Ranking	11～13
～ information ～	14～16

保証月報をご覧いただくにあたってのご注意

- ◆個々の金額は、円単位の数字を百円単位で四捨五入し千円単位に直したものです。そのため、個々の金額の合計が、合計の金額にならない場合があります。
- ◆構成比の数字は、小数点第三位を四捨五入したものです。そのため、個々の構成比の合計がちょうど100%にならない場合があります。
- ◆保証状況につきましては、保証決定後の保証内容変更に伴い、表示される内容が変動することがあります。

なお、ご不明な点、お問い合わせ等がありましたら、総務部までご連絡下さい。

令和5年3月 主要業務概況

(単位：千円，%)

区分	当 月 中				当 月 末			
	件 数	金 額	対 前 年 比		件 数	金 額	対 前 年 比	
			件 数	金 額			件 数	金 額
保証申込	735	8,253,489	184.7	312.1	6,050	64,378,023	156.8	245.7
保証承諾	621	5,951,591	160.9	239.5	5,403	50,151,776	143.1	194.6
保証債務残高	-	-	-	-	24,350	218,385,043	106.0	99.6
代位弁済(元利)	17	59,374	141.7	76.6	190	1,239,850	186.3	120.3
求償権残高	-	-	-	-	127	477,009	186.8	113.8

令和4年度 保証動向

(単位：千円，%)

区分 月別	保 証 承 諾						保 証 債 務 残 高						
	前 年 度			当 年 度			前 年 度			当 年 度			
	件数	金額	前年比	件数	金額	前年比	件数	金額	前年比	企業数	件数	金額	前年比
4	385	3,935,808	31.0	231	1,558,534	39.6	22,783	233,935,591	269.3	14,449	22,956	217,435,971	92.9
5	243	1,618,653	4.7	267	1,807,500	111.7	22,792	232,848,833	213.8	14,447	22,937	215,539,197	92.6
6	338	2,088,470	5.7	350	2,196,590	105.2	22,800	231,304,024	159.4	14,468	22,956	213,902,240	92.5
7	297	1,864,222	7.4	364	3,189,577	171.1	22,803	229,729,363	137.5	14,489	22,978	212,465,797	92.5
8	288	1,810,834	10.5	652	6,596,810	364.3	22,833	228,462,163	125.0	14,512	23,177	213,692,105	93.5
9	308	1,894,150	11.0	750	7,355,940	388.4	22,873	227,166,505	115.3	14,563	23,462	215,866,913	95.0
上期計	1,859	13,212,137	9.2	2,614	22,704,951	171.8	-	-	-	-	-	-	-
10	269	1,803,540	19.5	486	4,041,890	224.1	22,857	225,697,774	109.9	14,638	23,827	218,852,951	97.0
11	318	2,241,235	25.5	356	3,586,381	160.0	22,938	224,813,201	106.9	14,646	23,894	217,615,465	96.8
12	375	2,489,030	20.3	572	6,289,090	252.7	22,965	223,721,772	102.6	14,672	24,031	218,733,708	97.8
1	249	1,698,620	27.8	350	3,652,230	215.0	22,980	222,071,832	99.1	14,689	24,172	219,272,049	98.7
2	319	1,847,290	25.1	404	3,925,643	212.5	22,994	221,042,790	97.7	14,694	24,250	218,708,925	98.9
3	386	2,484,788	18.1	621	5,951,591	239.5	22,976	219,303,049	94.6	14,733	24,350	218,385,043	99.6
下期計	1,916	12,564,503	21.9	2,789	27,446,825	218.4	-	-	-	-	-	-	-
累 計	3,775	25,776,640	12.8	5,403	50,151,776	194.6	-	-	-	-	-	-	-

(単位：千円，%)

区分 月別	代 位 弁 済 額 (元 利)						対 債 務 者 回 収 (元 本)					
	前 年 度			当 年 度			前 年 度			当 年 度		
	件数	金額	前年比	件数	金額	前年比	件数	金額	前年比	件数	金額	前年比
4	5	27,199	18.4	6	23,440	86.2	4	25,400	55.6	2	10,273	40.4
5	8	75,575	60.2	8	131,840	174.4	9	38,518	132.2	5	37,282	96.8
6	2	36,206	200.7	4	6,602	18.2	3	25,706	62.7	4	26,793	104.2
7	6	35,599	26.4	9	38,267	107.5	8	23,696	52.4	1	24,169	102.0
8	5	83,039	87.5	18	201,622	242.8	5	58,804	314.6	3	31,617	53.8
9	5	39,694	314.8	21	132,854	334.7	1	19,202	87.3	5	32,994	171.8
上期計	31	297,313	55.7	66	534,625	179.8	30	191,327	94.8	20	163,127	85.3
10	12	135,210	124.9	8	24,250	17.9	7	23,341	67.0	6	19,852	85.1
11	6	113,345	111.4	19	108,031	95.3	4	16,067	118.7	9	29,750	185.2
12	13	45,917	175.8	21	130,188	283.5	3	36,409	83.7	4	17,793	48.9
1	9	117,786	4065.3	20	79,480	67.5	7	49,267	211.3	0	12,548	25.5
2	19	243,369	1209.7	39	303,901	124.9	2	11,474	46.8	4	23,382	203.8
3	12	77,475	1745.2	17	59,374	76.6	9	43,138	125.7	4	56,457	130.9
下期計	71	733,101	278.1	124	705,225	96.2	32	179,697	103.2	27	159,780	88.9
累 計	102	1,030,414	129.3	190	1,239,850	120.3	62	371,024	98.7	47	322,908	87.0

保証状況

1. 金額別

(単位：千円, %)

金額	区分	当月中				年度中累計			
		件数	金額	構成比	前年比	件数	金額	構成比	前年比
1,000千円以下		51	42,540	0.71	102.7	417	360,470	0.72	116.8
1,000千円超	2,000千円以下	95	170,090	2.86	189.5	703	1,243,200	2.48	124.3
2,000千円超	3,000千円以下	84	238,750	4.01	106.8	803	2,281,638	4.55	113.5
3,000千円超	5,000千円以下	115	515,633	8.66	135.7	983	4,411,713	8.80	117.9
5,000千円超	10,000千円以下	141	1,169,562	19.65	154.8	1,284	10,860,800	21.66	139.8
10,000千円超	15,000千円以下	39	508,490	8.54	404.5	331	4,466,985	8.91	253.4
15,000千円超	20,000千円以下	27	516,200	8.67	306.4	299	5,708,330	11.38	209.8
20,000千円超	30,000千円以下	34	905,476	15.21	285.6	389	10,978,960	21.89	463.3
30,000千円超	50,000千円以下	21	860,850	14.46	496.3	131	5,428,810	10.82	201.4
50,000千円超	60,000千円以下	8	478,000	8.03	419.3	38	2,236,800	4.46	253.7
60,000千円超	70,000千円以下	1	70,000	1.18	-	10	682,700	1.36	252.9
70,000千円超	80,000千円以下	1	80,000	1.34	-	6	475,000	0.95	312.5
80,000千円超	100,000千円以下	3	286,000	4.81	297.9	5	451,500	0.90	470.3
100,000千円超	150,000千円以下	1	110,000	1.85	-	3	394,870	0.79	-
150,000千円超		0	0	-	-	1	170,000	0.34	-
合計		621	5,951,591	100.00	239.5	5,403	50,151,776	100.00	194.6
平均保証承諾額		9,584千円				9,282千円			

2. 期間別

(単位：千円, %)

期間	区分	当月中				年度中累計			
		件数	金額	構成比	前年比	件数	金額	構成比	前年比
3ヵ月以下		15	131,000	2.20	609.3	84	501,530	1.00	101.1
3ヵ月超	6ヵ月以下	9	83,550	1.40	126.6	168	1,455,200	2.90	102.7
6ヵ月超	1ヵ年以下	56	638,750	10.73	84.9	539	5,774,270	11.51	91.9
1ヵ年超	2ヵ年以下	23	145,600	2.45	53.8	377	2,098,158	4.18	84.3
2ヵ年超	3ヵ年以下	31	145,970	2.45	1105.8	231	2,117,920	4.22	780.3
3ヵ年超	4ヵ年以下	8	12,150	0.20	96.3	70	309,340	0.62	188.0
4ヵ年超	5ヵ年以下	103	729,330	12.25	450.3	787	5,720,600	11.41	283.0
5ヵ年超	7ヵ年以下	151	781,120	13.12	122.6	1,438	8,435,591	16.82	136.6
7ヵ年超	10ヵ年以下	203	2,604,921	43.77	875.1	1,586	20,632,893	41.14	414.9
10ヵ年超		22	679,200	11.41	269.5	123	3,106,274	6.19	208.8
合計		621	5,951,591	100.00	239.5	5,403	50,151,776	100.00	194.6
平均保証期間		80.9ヶ月				75.1ヶ月			

3. 資金使途別

(単位：千円，%)

区分 資金使途	当 月 中				年 度 中 累 計			
	件 数	金 額	構成比	前年比	件 数	金 額	構成比	前年比
運 転	458	4,453,821	74.83	259.7	4,176	40,890,977	81.53	209.9
設 備	68	442,740	7.44	220.2	569	3,108,979	6.20	142.2
運 転・設 備	95	1,055,030	17.73	185.6	658	6,151,820	12.27	149.7
合 計	621	5,951,591	100.00	239.5	5,403	50,151,776	100.00	194.6

4. 新規・継続別

(単位：千円，%)

区分 新規・継続	当 月 中				年 度 中 累 計			
	件 数	金 額	構成比	前年比	件 数	金 額	構成比	前年比
新 規	131	749,710	12.60	242.9	862	5,113,810	10.20	138.1
継 続	490	5,201,881	87.40	239.0	4,541	45,037,966	89.80	204.0
合 計	621	5,951,591	100.00	239.5	5,403	50,151,776	100.00	194.6



5. 制度別

区 分		保 証 承 諾							
		当 月 中				年 度 中 累 計			
		件 数	前年比	金 額	前年比	件 数	前年比	金 額	前年比
県 制 度	創業新分野進出資金	8	266.7	41,500	137.9	49	114.0	414,100	130.8
	経営安定・事業再生資金	75	163.0	1,085,913	209.9	565	115.5	6,810,256	114.7
	事業拡大資金	1	25.0	24,000	67.4	13	61.9	196,880	80.2
	金融機関提案型資金	0	-	0	-	7	50.0	80,000	77.8
	緊急経営対策資金(SN・危機関連)	0	0.0	0	0.0	30	62.5	290,500	92.1
	緊急経営対策資金(コロナ緊急対策貸付)	0	-	0	-	0	-	0	-
	緊急経営対策資金(コロナ対応資金)	0	-	0	-	0	0.0	0	0.0
	緊急経営対策資金(原油・原材料高対策)	0	-	0	-	1,025	-	13,340,974	-
	緊急経営対策資金(みやざき再生支援)	244	-	2,704,198	-	889	-	12,243,978	-
	旧制度(平成19年度以前)	0	-	0	-	0	-	0	-
	小 計	328	585.7	3,855,611	640.4	2,578	308.7	33,376,688	331.7
市 町 制 度	宮 崎 市	79	101.3	300,170	99.6	764	106.6	3,154,970	112.6
	都 城 市	28	96.6	112,840	91.5	252	93.3	983,800	85.5
	延 岡 市	22	146.7	82,040	137.8	270	126.2	1,054,990	119.4
	日 南 市	13	130.0	48,300	179.3	111	104.7	355,030	79.5
	小 林 市	8	88.9	32,980	99.2	71	94.7	239,280	89.7
	日 向 市	12	100.0	43,140	59.1	93	96.9	411,320	93.0
	串 間 市	4	66.7	7,950	43.8	28	77.8	125,090	86.6
	西 都 市	3	50.0	8,000	20.1	50	89.3	190,730	74.1
	え び の 市	3	300.0	8,530	584.2	22	137.5	53,290	146.0
	三 股 町	7	350.0	18,700	249.3	45	140.6	110,360	113.7
	高 原 町	0	0.0	0	0.0	8	200.0	23,900	217.3
	国 富 町	1	33.3	5,000	62.5	25	113.6	68,610	99.7
	綾 町	3	300.0	10,000	1000.0	9	225.0	25,030	227.5
	高 鍋 町	2	200.0	2,500	125.0	29	181.3	58,380	185.2
	新 富 町	2	200.0	7,000	350.0	21	150.0	61,300	196.2
	木 城 町	3	150.0	6,930	69.3	8	80.0	15,730	42.3
	川 南 町	2	100.0	1,600	27.6	23	100.0	62,300	102.5
	都 農 町	0	-	0	-	15	-	49,800	-
	門 川 町	1	50.0	2,500	37.3	30	166.7	88,340	142.8
	高 千 穂 町	2	66.7	3,150	46.3	20	66.7	52,298	71.6
日 之 影 町	1	-	1,500	-	4	57.1	10,100	34.8	
五 ケ 瀬 町	1	-	2,000	-	6	300.0	13,920	232.0	
小 計	197	107.1	704,830	96.6	1,904	107.7	7,208,568	103.7	
協 会 制 度	経 営 安 定 関 連	0	-	0	-	4	36.4	47,150	56.5
	当 座 貸 越	4	100.0	65,000	100.0	43	79.6	833,500	100.4
	カ ー ド ロ ー ン	11	84.6	68,000	89.5	141	77.5	775,000	86.5
	提 携 カ ー ド ロ ー ン	1	16.7	1,000	7.1	43	46.7	81,700	37.7
	S S 連 携 カ ー ド ロ ー ン	3	7.3	9,000	9.7	101	64.3	225,900	62.7
	信 金 5 カ ー ド ロ ー ン	0	0.0	0	0.0	13	28.9	46,700	27.4
	税 理 士 会 短 期	37	75.5	260,900	79.1	303	77.9	2,046,800	76.8
	事 業 承 継 特 別 保 証	0	-	0	-	0	-	0	-
	ス タ ー ト ア ッ プ 創 出 促 進 保 証 (SSS保 証)	0	-	0	-	0	-	0	-
	伴 走 支 援 型 特 別 保 証	0	0.0	0	0.0	3	10.0	18,000	7.5
	事 業 再 生 計 画 実 施 関 連 保 証 (感 染 症 対 応 型)	0	-	0	-	1	-	134,870	-
	そ の 他	11	366.7	314,800	288.0	54	385.7	1,408,150	532.9
小 計	67	54.5	718,700	98.0	706	72.5	5,617,770	98.1	
一 般	29	126.1	672,450	160.1	215	108.6	3,948,750	129.9	
合 計	621	160.9	5,951,591	239.5	5,403	143.1	50,151,776	194.6	

(単位：千円，%)

当 月 末 保 証 債 務 残 高				代 位 弁 済			
				年 度 中 累 計			
件 数	前年比	金 額	前年比	件 数	前年比	金 額	前年比
431	98.9	2,930,694	92.7	2	100.0	8,048	64.5
1,477	99.6	11,885,130	102.3	20	105.3	141,271	77.5
424	97.5	3,145,979	87.5	2	-	25,910	-
106	86.2	674,608	78.9	1	-	8,459	-
186	101.6	1,482,295	101.3	3	300.0	21,706	122.2
2,638	95.9	39,385,588	82.1	13	260.0	143,109	98.0
8,947	97.4	92,004,150	87.4	58	170.6	336,079	80.2
986	-	12,353,405	-	2	-	3,485	-
755	-	10,228,845	-	0	-	0	-
38	79.2	330,707	53.3	1	100.0	6,280	119.6
15,988	109.2	174,421,401	99.9	102	164.5	694,347	88.7
2,356	107.2	6,539,969	111.4	26	216.7	70,093	134.0
883	97.9	2,232,926	96.5	3	75.0	14,682	73.4
751	105.8	1,949,129	105.1	5	250.0	8,160	290.9
357	101.7	826,150	102.1	2	-	8,529	-
260	98.9	563,419	93.8	2	200.0	12,608	570.3
330	97.9	1,022,710	98.2	3	150.0	4,449	176.3
84	105.0	240,477	110.7	1	-	7,389	-
144	98.6	380,555	99.7	3	300.0	6,593	825.9
52	126.8	83,789	138.1	0	-	0	-
133	118.8	235,982	109.2	1	-	4,545	-
15	166.7	30,306	185.1	0	-	0	-
70	116.7	133,421	119.4	0	-	0	-
16	106.7	38,055	133.4	0	-	0	-
58	128.9	97,315	128.9	1	-	935	-
56	114.3	90,128	132.0	0	-	0	-
36	100.0	61,249	89.1	0	-	0	-
62	129.2	114,284	126.1	0	-	0	-
15	-	45,960	-	0	-	0	-
71	136.5	150,119	138.5	2	-	5,543	-
70	92.1	124,240	89.0	0	-	0	-
8	66.7	14,882	51.2	0	-	0	-
5	166.7	8,240	137.9	0	-	0	-
5,832	105.2	14,983,304	106.2	49	222.7	143,524	178.0
46	86.8	669,322	90.7	2	100.0	25,801	47.9
91	91.9	1,563,468	93.2	0	-	0	-
294	89.1	1,528,776	91.9	2	200.0	9,582	95.1
138	86.3	295,622	85.7	4	200.0	7,535	256.8
230	85.2	502,265	83.6	3	-	4,998	-
57	101.8	209,266	101.1	0	0.0	0	0.0
258	66.3	1,733,552	65.3	5	166.7	42,128	272.0
0	-	0	-	0	-	0	-
0	-	0	-	0	-	0	-
31	110.7	245,986	118.9	1	-	2,006	-
1	-	134,870	-	0	-	0	-
78	159.2	1,664,541	193.6	0	0.0	0	0.0
1,224	85.4	8,547,668	95.5	17	170.0	92,051	104.2
1,306	96.5	20,432,670	94.5	22	275.0	309,927	394.4
24,350	106.0	218,385,043	99.6	190	186.3	1,239,850	120.3

6. 金融機関別

金融機関	保 証 承 諾		保 証 承 諾				当 月 末 保 証 債 務 残 高	
	当 月 中		年 度 中 累 計				件 数	構 成 比
	件 数	金 額	件 数	金 額	前 年 比			
					件 数	金 額		
宮 崎 銀 行	338	3,609,231	2,381	26,175,775	208.7	273.4	10,739	44.10
鹿 児 島 銀 行	33	368,500	248	2,884,690	122.2	145.6	1,526	6.27
大 分 銀 行	2	4,000	15	97,300	115.4	97.3	60	0.25
肥 後 銀 行	1	30,000	7	119,800	100.0	122.2	20	0.08
福 岡 銀 行	0	0	4	153,000	80.0	166.3	41	0.17
西 日 本 シ テ ィ 銀 行	11	131,600	165	2,603,710	152.8	219.6	838	3.44
小 計	385	4,143,331	2,820	32,034,275	190.9	245.8	13,224	54.31
宮 崎 太 陽 銀 行	119	1,128,240	1,272	10,842,710	135.8	172.0	5,103	20.96
南 日 本 銀 行	5	41,400	49	539,960	128.9	172.8	249	1.02
小 計	124	1,169,640	1,321	11,382,670	135.5	172.1	5,352	21.98
宮 崎 第 一 信 用 金 庫	45	214,100	494	2,497,740	98.4	106.7	2,219	9.11
延 岡 信 用 金 庫	35	239,040	258	1,664,500	107.9	139.1	1,249	5.13
高 鍋 信 用 金 庫	29	167,430	453	2,177,241	85.8	97.0	2,102	8.63
小 計	109	620,570	1,205	6,339,481	95.0	109.6	5,570	22.87
宮 崎 県 南 部 信 用 組 合	1	1,300	8	16,400	100.0	84.1	45	0.18
熊 本 県 信 用 組 合	2	16,750	45	329,950	109.8	117.6	110	0.45
全 国 信 用 組 合 連 合 会	0	0	0	0	-	-	0	-
小 計	3	18,050	53	346,350	108.2	115.4	155	0.64
み ず ほ 銀 行	0	0	0	0	-	-	16	0.07
三 菱 U F J 銀 行	0	0	2	25,000	-	-	4	0.02
三 井 住 友 銀 行	0	0	0	0	-	-	0	-
小 計	0	0	2	25,000	-	-	20	0.08
商 工 組 合 中 央 金 庫	0	0	2	24,000	40.0	50.4	29	0.12
日 本 政 策 金 融 公 庫	0	0	0	0	-	-	0	-
小 計	0	0	2	24,000	40.0	50.4	29	0.12
合 計	621	5,951,591	5,403	50,151,776	143.1	194.6	24,350	100.00

(単位：千円，%)

当月末保証 債務残高			代 位 弁 済									代位弁済率(B) / (A)	
			当 月 中		年 度 中 累 計								
金 額(A)	前年比	構成比	件 数	金 額	件 数	前年比	金 額(B)	前年比	構成比	当月末	前年同期		
												115,694,398	101.1
16,485,704	96.2	7.55	2	2,674	7	116.7	19,231	54.0	1.55	0.12	0.21		
677,031	87.0	0.31	0	0	0	-	0	-	-	-	-		
244,597	77.1	0.11	0	0	0	-	0	-	-	-	-		
693,966	82.8	0.32	0	0	5	100.0	109,336	131.4	8.82	15.76	9.93		
10,710,209	95.1	4.90	1	7,500	15	214.3	190,049	131.9	15.33	1.77	1.28		
144,505,904	99.8	66.17	4	14,807	103	194.3	874,922	114.8	70.57	0.61	0.53		
41,200,982	101.5	18.87	3	14,846	43	204.8	235,520	239.4	19.00	0.57	0.24		
2,141,292	96.8	0.98	0	0	0	0.0	0	-	-	-	0.19		
43,342,273	101.3	19.85	3	14,846	43	195.5	235,520	229.5	19.00	0.54	0.24		
11,340,621	96.5	5.19	6	16,459	16	177.8	53,051	99.6	4.28	0.47	0.45		
7,896,120	94.6	3.62	1	3,379	6	75.0	21,020	40.5	1.70	0.27	0.62		
9,936,453	97.2	4.55	3	9,882	21	262.5	47,420	108.1	3.82	0.48	0.43		
29,173,194	96.2	13.36	10	29,720	43	172.0	121,492	81.5	9.80	0.42	0.49		
123,000	85.8	0.06	0	0	0	-	0	-	-	-	-		
696,269	113.5	0.32	0	0	1	-	7,916	-	0.64	1.14	-		
0	-	-	0	0	0	-	0	-	-	-	-		
819,269	108.3	0.38	0	0	1	-	7,916	-	0.64	0.97	-		
307,942	87.9	0.14	0	0	0	0.0	0	-	-	-	2.86		
28,196	159.3	0.01	0	0	0	-	0	-	-	-	-		
0	-	-	0	0	0	-	0	-	-	-	-		
336,138	91.3	0.15	0	0	0	0.0	0	-	-	-	2.72		
208,265	80.1	0.10	0	0	0	0.0	0	-	-	-	2.48		
0	-	-	0	0	0	-	0	-	-	-	-		
208,265	80.1	0.10	0	0	0	0.0	0	-	-	-	2.48		
218,385,043	99.6	100.00	17	59,374	190	186.3	1,239,850	120.3	100.00	0.57	0.47		

7. 市町村別

(単位：千円, %)

区分 市町村	保証承諾						当月末保証債務残高			
	当月中		年度中累計				件数	金額	前年比	
	件数	金額	件数	金額	前年比 件数	前年比 金額			件数	金額
宮崎市	205	1,707,523	2,063	18,233,954	132.9	158.5	9,654	89,389,326	105.4	97.9
都城市	113	1,276,316	878	9,859,944	180.7	282.2	3,748	34,928,628	107.4	102.9
延岡市	99	1,022,240	720	6,662,840	165.1	241.2	3,032	26,774,097	107.5	99.4
日南市	24	167,050	216	1,882,634	136.7	186.8	1,114	9,292,879	101.1	96.9
小林市	18	197,530	132	971,230	95.7	116.3	779	6,057,642	99.7	93.1
日向市	48	564,440	337	3,256,540	139.3	187.0	1,434	13,453,865	105.6	100.3
串間市	13	144,842	79	699,982	133.9	196.0	351	2,823,240	101.7	95.9
西都市	17	183,700	132	1,478,730	109.1	167.7	577	5,213,419	103.4	101.9
えびの市	6	19,630	60	490,090	157.9	347.5	249	1,837,530	111.7	105.5
市計	543	5,283,271	4,617	43,535,944	142.9	191.6	20,938	189,770,627	105.6	99.1
三股町	18	120,300	124	751,280	203.3	250.1	519	3,636,864	110.9	99.7
高原町	3	14,200	24	257,300	160.0	428.8	171	1,790,766	106.2	102.4
国富町	7	128,000	91	946,120	178.4	297.0	382	3,700,933	109.5	106.3
綾町	6	22,500	31	195,680	281.8	318.2	124	934,192	109.7	102.8
高鍋町	4	10,500	79	543,930	116.2	158.4	423	3,068,938	106.5	99.6
新富町	4	20,000	67	516,300	111.7	151.2	316	2,388,174	106.4	99.0
西米良村	0	0	3	49,800	60.0	103.8	19	251,471	82.6	76.8
木城町	6	36,570	34	289,924	109.7	146.2	132	975,320	105.6	109.2
川南町	3	11,600	55	456,190	87.3	161.0	314	2,985,575	107.9	100.0
都農町	1	24,000	34	210,500	154.5	147.5	162	1,235,989	111.0	95.4
門川町	7	110,500	112	1,153,090	160.0	290.1	435	3,984,843	114.5	109.1
諸塚村	1	30,000	3	80,000	150.0	842.1	8	152,547	133.3	134.6
椎葉村	1	10,000	14	127,000	175.0	220.5	33	437,130	106.5	115.8
美郷町	4	59,000	17	170,800	340.0	341.5	49	462,625	114.0	105.9
高千穂町	7	37,650	59	511,398	128.3	246.0	218	1,643,625	105.8	108.9
日之影町	3	18,500	22	259,100	146.7	239.9	56	550,236	96.6	106.5
五ヶ瀬町	3	15,000	17	97,420	141.7	80.5	51	415,185	113.3	94.7
町村計	78	668,320	786	6,615,832	144.2	217.0	3,412	28,614,416	108.7	102.8
県外	0	0	0	0	-	-	0	0	-	-
合計	621	5,951,591	5,403	50,151,776	143.1	194.6	24,350	218,385,043	106.0	99.6

8. 業種別

(単位：千円, %)

区分 業種	保証承諾						当月末保証債務残高				代位弁済			
	当月中		年度中累計								年度中累計			
	件数	金額	件数	金額	前年比	構成比	件数	金額	前年比	構成比	件数	金額	前年比	構成比
製造業	66	667,880	596	6,707,013	249.8	13.37	2,589	28,208,377	100.5	12.92	19	131,824	126.6	10.63
食料品工業	11	171,200	180	2,701,133	223.6	5.39	743	10,242,102	105.1	4.69	9	52,410	331.6	4.23
繊維品工業	1	5,380	11	108,280	533.4	0.22	63	783,957	95.8	0.36	0	0	-	-
木材木製品工業	7	134,600	46	751,000	315.5	1.50	217	3,087,344	93.2	1.41	0	0	-	-
家具建具工業	9	30,300	44	226,640	379.9	0.45	159	1,061,029	104.4	0.49	0	0	-	-
紙工業	1	3,400	5	35,900	944.7	0.07	16	160,912	101.8	0.07	0	0	-	-
印刷製本業	3	11,000	29	272,170	125.2	0.54	158	1,629,416	96.3	0.75	0	0	0.0	-
化学工業	0	0	3	40,000	666.7	0.08	13	190,721	114.8	0.09	0	0	-	-
石油石炭工業	0	0	0	0	-	-	0	0	-	-	0	0	-	-
ゴム工業	2	40,000	9	205,000	201.2	0.41	61	1,020,936	95.9	0.47	4	26,445	-	2.13
皮革工業	0	0	0	0	-	-	1	1,264	17.5	0.00	1	4,001	-	0.32
窯業	4	41,800	24	248,900	513.2	0.50	72	970,008	106.7	0.44	0	0	-	-
機械工業	8	87,500	44	512,500	589.9	1.02	190	2,348,846	97.0	1.08	0	0	-	-
電気機器工業	1	6,000	12	252,700	332.5	0.50	59	840,650	114.1	0.38	1	30,192	574.8	2.44
車輛工業	0	0	3	40,000	1600.0	0.08	14	220,079	92.3	0.10	0	0	-	-
船舶工業	0	0	5	31,870	185.4	0.06	30	148,150	107.7	0.07	0	0	-	-
金属工業	3	24,000	48	526,450	273.2	1.05	199	2,074,849	101.4	0.95	1	1,139	-	0.09
その他の工業	16	112,700	133	754,470	185.6	1.50	594	3,428,115	94.9	1.57	3	17,637	-	1.42
農林漁業	16	203,390	133	1,731,884	343.7	3.45	419	4,355,401	115.1	1.99	5	37,903	60.7	3.06
鉱業	0	0	5	135,000	2700.0	0.27	21	366,937	106.2	0.17	0	0	-	-
建設業	163	1,420,520	1,497	12,961,180	190.1	25.84	5,311	45,407,514	101.3	20.79	32	195,116	1087.1	15.74
卸売業	43	538,799	487	6,630,599	230.7	13.22	2,109	27,133,858	99.8	12.42	27	352,913	138.1	28.46
小売業	93	986,630	781	6,135,091	169.4	12.23	3,548	26,633,824	99.1	12.20	42	186,658	96.5	15.05
飲食業	56	216,740	447	1,918,800	126.6	3.83	2,647	13,995,874	96.5	6.41	17	42,597	27.9	3.44
運送倉庫業	12	132,000	170	2,430,495	300.0	4.85	614	9,249,237	108.5	4.24	0	0	0.0	-
サービス業	130	1,236,372	1,002	8,144,526	162.6	16.24	5,024	44,649,196	97.6	20.45	39	216,968	102.2	17.50
不動産業	35	522,330	228	3,034,508	194.3	6.05	1,157	11,947,110	99.7	5.47	4	66,254	-	5.34
その他の産業	7	26,930	57	322,680	86.9	0.64	911	6,437,716	87.1	2.95	5	9,617	-	0.78
合計	621	5,951,591	5,403	50,151,776	194.6	100.00	24,350	218,385,043	99.6	100.00	190	1,239,850	120.3	100.00

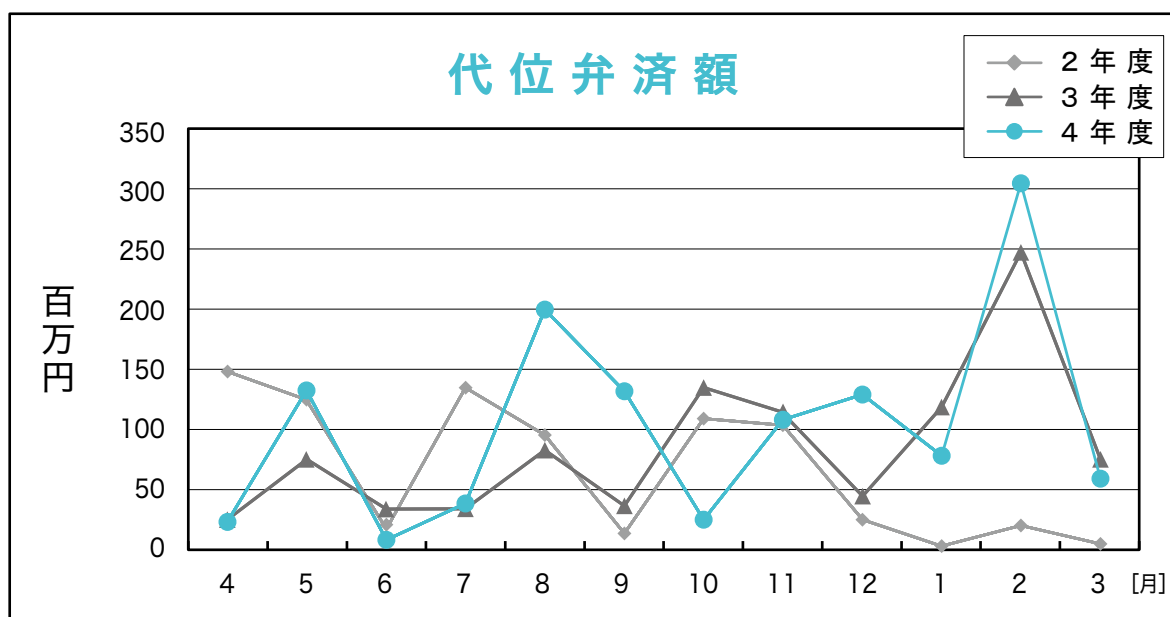
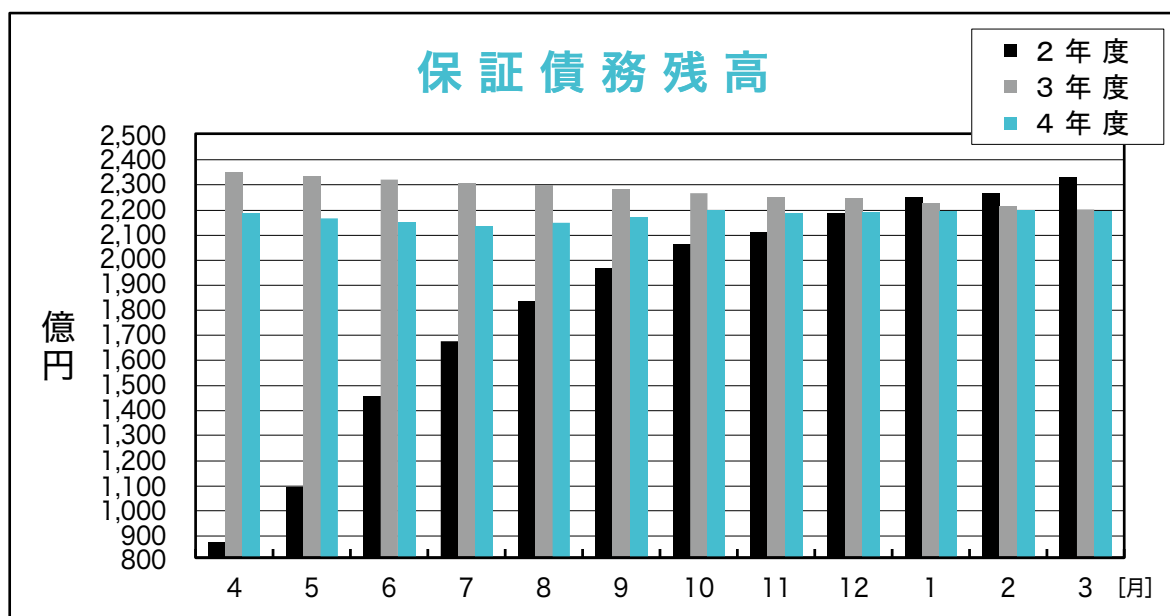
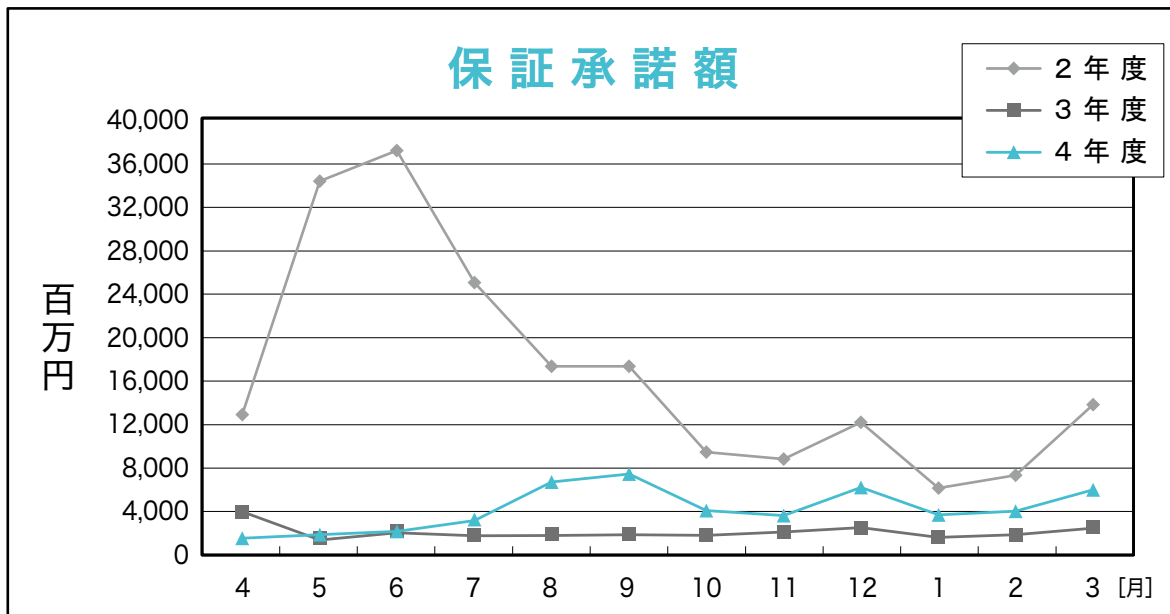

RANKING

～ 令和5年3月 保証承諾（金額別）上位100店舗 ～

（単位：千円，％）

順位	金融機関名		保証承諾額		
			件数	金額	前年比
1	西日本	宮崎	117	1,961,430	272.2
2	宮銀	都城	101	1,787,350	713.2
3	宮銀	延岡	96	1,292,610	386.2
4	鹿児島	宮崎	94	1,092,100	122.2
5	宮銀	都城北	80	1,067,800	355.9
6	宮崎太陽	日向	80	947,400	326.0
7	鹿児島	都城	59	937,500	298.9
8	宮銀	本店	62	922,697	201.9
9	宮銀	日向	83	851,280	228.0
10	宮銀	油津	59	693,670	216.8
11	宮銀	鷹尾	63	659,573	257.7
12	宮銀	西都	59	657,860	470.6
13	宮銀	恒富	48	652,370	252.3
14	宮銀	高城	66	637,330	314.7
15	宮銀	谷頭	47	634,766	534.8
16	宮銀	大工町	29	633,600	270.0
17	宮銀	橘通	75	628,650	93.3
18	宮銀	日向東	35	615,580	319.4
19	宮銀	門川	55	615,170	446.5
20	宮崎太陽	青葉町	56	614,770	284.5
21	宮銀	宮崎	37	586,420	250.5
22	宮銀	出北	60	567,650	672.7
23	宮銀	妻ヶ丘	50	539,500	194.4
24	宮崎太陽	延岡	40	537,700	384.7
25	宮銀	高千穂	49	532,318	452.3
26	宮銀	大塚中央	66	524,770	122.6
27	宮崎太陽	本店	56	513,120	109.2
28	宮銀	都北町	44	490,620	1007.4
29	宮銀	佐土原	45	481,870	116.8
30	宮銀	大淀	42	473,500	293.6
31	宮崎太陽	花ヶ島	54	466,500	127.8
32	宮銀	高崎	47	453,835	428.6
33	宮銀	小林	43	445,500	189.2
34	南日本	都城	35	441,480	259.7
35	宮銀	赤江	37	440,340	263.7
36	宮銀	高鍋	39	437,484	265.3
37	宮銀	三股	48	428,070	264.6
38	宮崎太陽	都城	45	424,800	306.9
39	西日本	延岡	30	402,700	227.5
40	宮銀	木花	21	385,500	445.2
41	宮銀	南宮崎	50	377,350	221.8
42	宮銀	国富	41	375,420	252.6
43	宮銀	南延岡	32	364,660	2352.6
44	宮銀	吾田	37	363,020	263.1
45	宮銀	平和台	48	362,460	299.6
46	延岡信金	西階	51	359,300	211.4
47	宮崎太陽	平和台	50	356,950	268.5
48	宮崎太陽	南	24	350,000	276.7
49	宮崎太陽	大塚	47	345,400	281.3
50	宮銀	串間	37	343,842	211.4

順位	金融機関名		保証承諾額		
			件数	金額	前年比
51	宮崎太陽	南延岡	37	335,530	184.4
52	熊本信組	高千穂	45	329,950	117.6
53	宮崎太陽	門川	36	325,420	225.4
54	宮崎太陽	堀川町	40	319,600	200.1
55	宮銀	柳丸	33	315,150	160.7
56	宮崎太陽	財光寺	46	314,090	185.1
57	宮銀	住吉	32	313,600	285.1
58	宮銀	東宮崎	34	309,950	250.7
59	宮銀	祇園町	37	300,750	552.0
60	延岡信金	北	37	298,400	184.7
61	宮崎太陽	佐土原	30	294,500	81.2
62	宮銀	大島	33	293,790	147.6
63	宮銀	飯野	30	289,590	637.4
64	宮崎太陽	北	28	288,800	65.1
65	宮崎太陽	住吉	30	287,900	246.7
66	延岡信金	駅前	43	279,370	227.4
67	宮銀	田野	30	268,400	242.7
68	宮崎太陽	鷹尾	29	267,960	313.4
69	宮銀	都農	26	264,130	686.1
70	鹿児島	小林	23	257,400	91.9
71	宮崎太陽	大工町	31	250,000	78.4
72	宮銀	川南	23	249,400	244.7
73	西日本	都城	18	239,580	83.2
74	宮崎太陽	赤江	24	239,400	195.8
75	宮銀	財光寺	25	235,800	395.6
76	宮銀	清武	34	233,800	322.5
77	宮崎第一	都城	39	227,300	137.6
78	宮崎太陽	串間	21	218,900	371.0
79	高鍋信金	日向	29	216,730	188.9
80	宮崎第一	祝吉	27	215,920	186.7
81	宮崎太陽	国富	20	214,200	236.7
82	宮崎太陽	京塚	31	213,300	141.8
83	宮銀	高原	16	212,600	1771.7
84	宮崎太陽	田野	19	210,400	253.5
85	宮銀	高岡	24	207,700	149.5
86	宮崎第一	一万城	26	202,400	119.0
87	宮銀	神宮	26	191,200	557.8
88	宮崎太陽	西都	23	190,030	115.5
89	宮銀	一の宮	19	189,700	256.4
90	宮銀	加納	25	189,240	1220.9
91	宮崎太陽	出北	36	187,090	385.8
92	宮銀	花ヶ島	21	186,550	155.3
93	宮崎第一	清武	25	179,460	153.7
94	宮銀	霧島町	23	179,400	96.4
95	宮崎太陽	大塚北	28	179,150	205.0
96	高鍋信金	財光寺	18	178,870	111.8
97	宮崎太陽	小林	26	178,000	176.6
98	高鍋信金	宮崎北	32	177,080	125.0
99	宮崎第一	沖水	41	173,250	341.1
100	延岡信金	南延岡	22	171,800	99.6

◆ 店舗名については略称で表記しております。
◆ 数値については年度内の実績となります。

RANKING

～ 令和5年3月末 保証債務残高（金額別）店舗 ～

（単位：千円，％）

順位	3月末 グループ	金融機関名	保証債務残高		
			件数	金額	対9月末 伸張率
1	1	西日本 宮崎	453	6,483,151	103.0
2	1	鹿児島 宮崎	523	5,915,802	101.5
3	1	宮銀 都城	373	5,472,185	113.3
4	1	宮銀 本店	383	5,335,918	95.2
5	1	宮銀 延岡	329	4,327,433	108.4
6	1	宮銀 橘通	421	4,089,371	98.6
7	1	宮銀 日向	325	3,991,355	96.7
8	1	鹿児島 都城	337	3,896,778	103.2
9	1	宮銀 油津	318	3,588,548	102.7
10	1	宮銀 小林	322	3,573,333	98.2
11	1	宮銀 大淀	231	3,357,468	98.5
12	1	宮崎太陽 本店	323	3,324,807	97.6
13	2	宮銀 大工町	200	3,097,843	96.6
14	1	宮銀 都城北	282	2,985,615	108.5
15	2	宮銀 宮崎	210	2,825,139	113.4
16	1	宮銀 鷹尾	291	2,813,551	102.5
17	1	宮銀 日向東	257	2,710,689	105.1
18	1	宮銀 大塚中央	266	2,688,060	101.1
19	1	宮銀 西都	260	2,681,968	107.7
20	1	宮銀 佐土原	247	2,493,046	98.2
21	1	宮銀 南宮崎	274	2,471,218	104.5
22	1	宮銀 東宮崎	250	2,428,132	98.8
23	2	宮銀 恒富	199	2,374,597	108.2
24	2	宮崎太陽 日向	208	2,262,582	111.1
25	2	西日本 延岡	182	2,258,913	102.6
26	2	宮銀 赤江	169	2,255,983	99.1
27	2	宮銀 祇園町	210	2,227,597	99.0
28	2	宮銀 国富	205	2,155,933	95.8
29	2	宮銀 門川	184	2,128,830	103.9
30	2	宮銀 高鍋	201	2,053,180	105.7
31	2	鹿児島 日向	177	2,049,918	91.7
32	2	宮崎太陽 延岡	181	2,035,098	99.7
33	2	西日本 都城	201	1,946,217	82.1
34	2	宮銀 住吉	185	1,922,415	99.0
35	2	宮崎太陽 都城	190	1,888,106	100.4
36	2	宮崎太陽 北	169	1,857,137	97.4
37	3	宮銀 都北町	155	1,819,344	101.7
38	2	宮銀 柳丸	171	1,752,762	103.6
39	2	宮銀 三股	213	1,716,608	105.3
40	2	宮銀 高城	199	1,692,489	114.0
41	3	鹿児島 延岡	114	1,690,525	99.2
42	2	宮銀 霧島町	152	1,689,402	100.8
43	2	宮銀 妻ヶ丘	199	1,655,474	107.1
44	2	南日本 都城	182	1,627,690	96.2
45	2	宮銀 平和台	145	1,625,223	94.4
46	3	宮銀 川南	129	1,598,375	104.0
47	2	宮銀 高千穂	151	1,559,416	114.4
48	3	宮銀 谷頭	140	1,547,773	116.5
49	3	宮銀 串間	153	1,533,404	107.9
50	2	宮崎太陽 花ヶ島	178	1,527,664	104.6

順位	3月末 グループ	金融機関名	保証債務残高		
			件数	金額	対9月末 伸張率
51	2	宮銀 清武	142	1,509,742	102.0
52	2	宮銀 吾田	166	1,477,788	103.9
53	2	宮崎太陽 青葉町	168	1,469,862	110.2
54	3	宮銀 出北	199	1,447,905	108.6
55	2	延岡信金 北	180	1,425,011	98.0
56	3	宮銀 大島	138	1,397,432	104.2
57	2	宮銀 高岡	146	1,318,991	100.8
58	3	宮銀 高崎	143	1,274,644	100.5
59	3	宮銀 一の宮	118	1,269,586	99.8
60	2	宮崎太陽 西都	141	1,260,176	99.4
61	3	宮崎太陽 大工町	127	1,255,612	103.7
62	3	宮銀 飯野	125	1,212,446	105.7
63	2	宮崎第一 本店	156	1,196,254	96.7
64	2	鹿児島 日南	128	1,148,889	101.3
65	3	宮崎太陽 南	132	1,123,965	100.1
66	3	宮銀 新富	121	1,116,296	95.8
67	3	宮崎太陽 大塚	145	1,110,383	101.1
68	1	宮崎第一 都城	211	1,096,600	96.3
69	3	宮崎太陽 財光寺	145	1,072,467	108.3
70	3	宮銀 都農	98	1,050,817	106.9
71	3	宮銀 木花	129	1,034,179	106.3
72	2	延岡信金 駅前	161	1,021,121	99.4
73	3	延岡信金 西階	155	1,014,057	100.9
74	2	延岡信金 安賀多	175	1,009,085	96.1
75	2	延岡信金 本店	176	1,005,274	98.9
76	3	宮崎太陽 都北町	130	984,351	91.1
77	3	宮崎太陽 小林	124	970,291	98.9
78	2	鹿児島 小林	125	939,499	91.8
79	2	高鍋信金 本店	172	907,872	100.4
80	3	宮崎太陽 赤江	90	900,824	109.2
81	3	宮崎太陽 京塚	121	898,501	98.2
82	3	宮銀 加納	96	897,920	107.7
83	3	宮崎太陽 住吉	98	888,892	91.8
84	3	宮崎太陽 国富	88	885,816	97.0
85	3	宮崎太陽 門川	124	872,100	101.9
86	3	宮銀 財光寺	100	870,814	104.7
87	3	宮銀 田野	104	853,504	106.1
88	3	宮崎太陽 南延岡	108	853,151	105.7
89	2	延岡信金 南延岡	141	852,264	97.1
90	3	宮崎太陽 佐土原	112	849,770	98.0
91	3	宮銀 神宮	91	849,344	96.6
92	3	宮崎太陽 鷹尾	128	848,608	100.1
93	3	宮銀 花ヶ島	85	844,617	98.1
94	4	宮銀 高原	70	794,702	116.6
95	3	延岡信金 一ヶ岡	130	788,504	92.9
96	3	延岡信金 出北	131	780,803	94.4
97	3	宮崎太陽 平和台	114	769,434	113.1
98	3	宮銀 綾	97	751,681	107.1
99	3	宮崎第一 鷹尾	141	746,966	101.8
100	2	高鍋信金 大工町	143	716,631	100.1

◆グループ分けにつきましては、保証月報【令和3年8月号】のinformation【中小企業支援表彰について】をご覧ください。

RANKING

～ 令和5年3月末 保証債務残高（金額別）店舗 ～

（単位：千円，％）

順位	3月末 %→7	金融機関名	保証債務残高		
			件数	金額	対9月末 伸張率
101	3	高鍋信金 日向	108	703,357	100.3
102	3	熊本信組 高千穂	110	696,269	103.8
103	3	宮崎太陽 油津	103	681,433	90.2
104	3	宮崎太陽 串間	78	671,847	99.9
105	3	宮崎太陽 高鍋	90	669,481	90.2
106	3	高鍋信金 新富	119	667,720	94.9
107	3	宮崎第一 三股	118	653,639	97.3
108	3	高鍋信金 宮崎北	125	652,121	106.3
109	3	宮崎太陽 清武	100	643,311	95.1
110	3	宮崎第一 神宮	118	641,708	94.5
111	4	宮銀 中央市場	78	640,731	97.8
112	3	宮銀 南延岡	84	637,885	112.8
113	3	宮崎太陽 三股	111	637,527	94.3
114	3	宮崎太陽 堀川町	111	629,327	101.0
115	3	高鍋信金 川南	132	622,585	96.2
116	4	福岡 宮崎	37	605,289	89.9
117	3	高鍋信金 小林	125	596,523	99.7
118	3	宮崎第一 油津	75	573,018	92.9
119	4	宮崎太陽 飫肥	63	557,612	96.9
120	3	宮崎太陽 延岡中央	87	555,360	94.2
121	4	宮崎太陽 宮崎市場	64	550,020	89.7
122	3	宮崎第一 吉村	80	540,796	113.2
123	4	宮崎太陽 田野	65	540,604	111.8
124	4	大分 延岡	37	536,112	93.0
125	3	宮崎太陽 日向北	103	529,991	96.4
126	3	宮崎第一 一万城	102	527,610	98.9
127	3	宮崎太陽 アートセンター	110	526,641	94.8
128	3	宮崎第一 大塚	99	502,399	98.7
129	3	宮崎太陽 出北	99	489,681	102.9
130	4	宮崎太陽 都城北	64	484,096	102.8
131	3	宮崎第一 祝吉	99	469,023	106.3
132	3	宮崎太陽 大塚北	87	464,391	101.5
133	3	高鍋信金 木城	94	459,703	103.3
134	3	高鍋信金 西都	77	446,034	99.2
135	3	高鍋信金 高原	75	444,780	94.1
136	4	南日本 宮崎	58	440,757	96.9
137	4	宮崎太陽 城ヶ崎	75	437,922	90.9
138	3	高鍋信金 大島	100	435,160	102.0
139	3	宮崎第一 串間	95	432,185	97.7
140	4	宮崎太陽 都農	50	432,058	94.5
141	3	宮崎第一 清武	82	398,161	110.4
142	3	宮崎第一 西都	87	397,001	113.0
143	3	宮崎第一 和知川原	76	396,950	94.9
144	4	宮崎太陽 青島	63	389,437	106.0
145	3	宮崎第一 沖水	93	387,669	106.2
146	3	宮崎第一 生目	96	382,625	98.3
147	4	宮崎太陽 船塚	55	377,350	94.2
148	3	高鍋信金 宮崎南	109	366,189	92.6
149	4	高鍋信金 財光寺	63	364,521	103.3
150	4	宮崎太陽 西佐土原	50	346,351	95.7

順位	3月末 %→7	金融機関名	保証債務残高		
			件数	金額	対9月末 伸張率
151	4	鹿児島 えびの	50	341,304	107.7
152	4	宮崎太陽 高千穂	77	333,995	91.2
153	4	高鍋信金 住吉	59	331,484	94.9
154	3	高鍋信金 上町	94	327,719	94.6
155	4	鹿児島 南宮崎	54	320,859	98.6
156	4	みずほ銀 宮崎	16	307,942	93.9
157	3	宮崎第一 日南	75	301,451	106.1
158	3	高鍋信金 宮崎東	76	286,809	109.1
159	4	宮崎第一 飫肥	63	283,917	92.1
160	3	宮崎第一 大淀	64	283,662	97.0
161	4	高鍋信金 清武	60	282,482	100.1
162	4	宮崎太陽 あやめ原	49	281,198	123.3
163	4	高鍋信金 えびの	74	249,547	103.6
164	4	宮崎第一 北郷	45	248,076	100.4
165	4	高鍋信金 国富	56	220,331	113.7
166	4	高鍋信金 日知屋	58	219,065	89.1
167	4	高鍋信金 佐土原	64	215,416	84.4
168	4	高鍋信金 門川	54	209,547	108.0
169	4	商工中金 宮崎	29	208,265	91.6
170	3	宮崎第一 赤江	72	203,535	91.6
171	4	宮崎第一 田野	45	179,296	105.0
172	4	宮崎第一 駅前	24	158,394	91.6
173	4	高鍋信金 都農	39	148,269	90.8
174	4	大分 宮崎	23	140,919	84.7
175	4	肥後 宮崎	14	123,288	84.8
176	4	南部信組 本店	45	123,000	93.3
177	4	鹿児島 財部	10	119,304	97.9
178	4	肥後 多良木	5	106,309	81.2
179	4	宮崎第一 高崎	27	103,360	100.5
180	4	宮崎第一 高城	36	103,349	99.9
181	4	宮銀 鹿児島	3	77,334	112.5
182	4	宮崎第一 木花	21	73,690	91.9
183	4	宮銀 希望ヶ丘	4	72,028	93.5
184	4	高鍋信金 本郷	26	62,589	107.6
185	4	福岡 筑紫通	1	60,000	100.0
186	4	宮崎第一 目井津	19	59,288	68.6
187	4	宮崎太陽 福岡	3	50,320	100.0
188	4	鹿児島 志布志	5	48,453	93.6
189	4	南日本 志布志	4	47,130	95.2
190	4	宮銀 国分	2	43,936	99.2
191	4	三菱UFJ 福岡	4	28,196	109.3
192	4	福岡 北九州	1	25,250	94.4
193	4	南日本 末吉	3	15,755	95.5
194	-	肥後 免田	1	15,000	100.0
195	4	西日本 鹿児島	1	14,356	93.5
196	4	宮崎太陽 南鹿児島	2	11,432	94.1
197	-	宮銀 大分	1	10,400	92.5
198	4	南日本 国分	2	9,960	46.0
199	4	鹿児島 隼人	1	8,332	93.8
200	4	西日本 鞍手	1	7,572	84.1

information

経営者保証を徴求しないスタートアップ創業に係る制度が創設されました

スタートアップ創出促進保証制度

創業から一定期間を経過していない会社等に対する事業資金供給の円滑化を図るとともに、経営者保証を不要とすることで創業機運の醸成による創業者の増加ならびに廃業・倒産経験者などの事業経営への再挑戦を促し、また中小企業者の積極的な事業展開を推進することで、創業者の事業の活性化に資することを目的とした制度です。

申込人 資格要件	(1) 事業を営んでいない個人で、2か月以内(※)に会社を設立し事業を開始する具体的な計画がある (2) 中小企業にあたる会社で事業を継続しつつ、新たに会社を設立し事業を開始する具体的な計画がある (3) 事業を営んでいない個人が設立した会社で、設立から5年未満である (4) 自らの会社で事業を継続しつつ、新たに設立した会社で、設立から5年未満である (5) 事業を営んでいない個人が開始した事業を、新たに会社を設立して承継させ、個人創業時から5年未満である (※) 市区町村が実施する認定特定創業支援等事業により支援を受けて創業する方は、6か月以内となります
自己資金	保証申込受付時点において税務申告1期末終了の創業者は創業資金総額の1/10以上の自己資金を有していることが必要です
保証限度額	3,500万円
保証期間	10年以内(据置1年以内) ただし、申込金融機関において本保証付融資と原則同時にプロパー融資を実行する、又は保証申込み時においてプロパー融資の残高がある場合は据置期間を3年以内とする。
保証料率	1.2%(創業関連保証の保証料率に0.2%上乗せ)
担保・保証人	徴求しません
融資利率	金融機関所定利率
添付資料	創業計画書(スタートアップ創出促進保証制度用)
金融機関の 責務と報告	(1) 創業者に対して、融資実行後、創業者が会社を設立して原則3年目及び5年目に中小企業活性化協議会によるガバナンス体制の整備に関するチェックを受けるよう促し、創業者よりガバナンスチェックシートの写しの提出を受ける。 (2) 創業者がガバナンスチェックを受けた月の翌月以降に到来する4月又は10月のいずれか早い月に、ガバナンスチェックシートの写しを信用保証協会に提出する。

【お問合せ先】
保証業務部 創業支援課 TEL: 0985-24-8253

情報セキュリティ研修会を行いました

令和5年3月8日（水）、当協会会議室にて全職員を対象とした情報セキュリティ研修会を行いました。当日は、(株)宮崎県ソフトウェアセンターから講師を招き、情報セキュリティとは何か、セキュリティ対策の必要性、実際に起きた事故事例の紹介等から事例演習まで、大変有意義な時間となりました。

当協会では現在デジタル化に向けた取組みを行っており、今後さらにセキュリティ面の強化が必要となります。セキュリティ対策に「これで充分」という限度はないことから、日頃から危機意識や知識を持って、対応してまいります。

◆研修会の様子◆



企業説明会を行いました

令和5年3月17日（金）、当協会会議室にて就職活動を行う大学生を対象とした企業説明会を行い、当日は大学生6名にご参加いただきました。

説明会では、保証協会の役割や信用保証の仕組み、保証制度の説明や事務所内見学を行いました。その他質問を重点的に受け付けることで学生の皆さんの疑問や不安の解消を目指しました。

限られた時間ではありましたが、インターンシップに加え、企業説明会を行うことで当協会への理解・関心が深まる機会となったと考えております。

◆説明会の様子◆



保証協会ホームページにおける各種様式の格納場所を変更しました

令和5年3月より、当協会ホームページにて取得可能としている各種様式を、トップページ下方に「各種様式について」専用バナーを設置いたしました。

変更に伴い、ご不便をおかけしますが、従来必要としていた会員専用ページへのログインは不要としておりますので、よろしくお願いたします。

【お問合せ先】
総務部 企画課 TEL：0985-24-8251



令和5年度 組織改編及び人事異動について

《令和5年度 組織改編及び人事異動》

～主な改編内容～

(1) 総務部関連

- ・企画情報課を企画課と情報システム課の2課体制に強化

(2) 保証業務部関連

- ・保証支援課に代わり創業支援課を創設
創業支援係は創業・承継支援係に名称変更
保証統括係は保証業務課に統合

保証業務部	部長	次長	課名	課長	調査役	担当課員	担当業務
	新地	米良	創業支援課	米良	—	門分・那須(史)・木山 井上(咲)・門田	創業後5年未満先の金融支援 及び事業承継支援
保証業務課			杉本	樋口	伊東・長濱・平田(伸) 米田・谷口	信用保証料の計算、受付業務、 創業後5年超先の金融支援	

経営支援部	部長	次長	課名	課長	調査役	担当課員	担当業務	
	柳原	時任	経営支援課	時任	—	三輪・廉谷・矢野	【経営支援係】 馬崎	専門家派遣等の個社支援、 大口リスク先のフォロー
							【経営支援ネットワーク係】 清・奥村	ネットワーク会議の運営管理、 ワーキンググループ会議のフォロー
		再生管理課	岩本	隈田原	佐藤・川島・松崎 松岡・鈴木	事故報告先の管理、代位弁 済事務、保険金請求・受領、 求償権先の管理		

総務部	部長	次長	課名	課長	調査役	担当課員
	四元	竹森	総務課	竹森	小椋	平田(里)
			企画課	新名	—	下玉利・小田
			情報システム課	斉藤	野中	長友

経営監査室	室長
	井上(智)

出向等：那須(貴)、高橋、竹田、甲斐

総務部／TEL：0985-24-8251 保証業務部／TEL：0985-24-8253
FAX：0985-32-2187 FAX：0985-24-8102

経営支援部

経営支援課／TEL：0985-89-0022 FAX：0985-22-4155

再生管理課／TEL：0985-24-8252 FAX：0985-22-4155

宮崎県信用保証協会公式LINEアカウントの運用開始について

令和5年4月より情報発信力の強化を目的とし、ホームページや毎月刊行している保証月報に次ぐ新たな広報媒体として、「LINE公式アカウント」の運用を開始致します。

当協会が発信する保証制度や経営支援メニュー、各種の取組みなど、利用者の皆様にお役立ていただける情報をタイムリーに配信してまいります。

アカウント名：宮崎県信用保証協会

LINE ID：@miyazaki-cgc

詳しくは右側の二次元コードを読み取っていただき、友だち登録をお願いいたします。



【お問合せ先】 総務部 企画課 TEL：0985-24-8251

* お 知 ら せ *

当協会では、各部直通電話を設置しておりますので、ご利用ください。

総 務 部

TEL (0985) 24-8251
FAX (0985) 32-2187

保証業務部

TEL (0985) 24-8253
FAX (0985) 24-8102

経営支援部 経営支援課

TEL (0985) 89-0022
FAX (0985) 22-4155

経営支援部 再生管理課

TEL (0985) 24-8252
FAX (0985) 22-4155

各種様式のホームページへの掲載について

当協会ホームページに、金融機関向けの“会員専用ページ”を設けております。こちらから各種様式のダウンロードが可能となっておりますので、是非ご利用ください。

● ホームページURL ●

<https://www.miyazaki-cgc.or.jp>

● アクセス方法 ●

トップページ → 会員専用ページ
→ ID・パスワードを入力してログイン

その他の内容も随時更新しておりますので、是非ご覧ください。

C R E D I T
G U A R A N T E E
C O R P . O F
M I Y A Z A K I

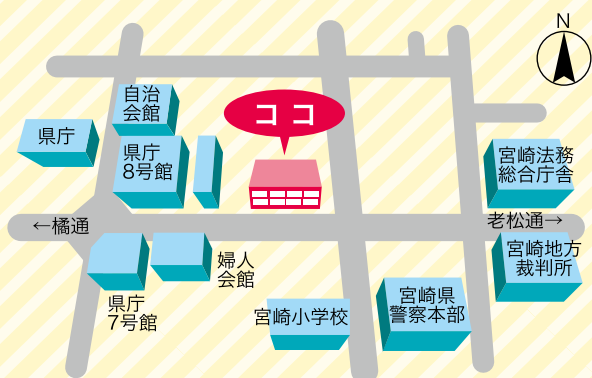

CREDIT GUARANTEE CORP. OF MIYAZAKI
宮崎県信用保証協会

〒880-0804 宮崎市宮田町2番23号
総務部 / TEL.(0985)24-8251 FAX.(0985)32-2187
保証業務部 / TEL.(0985)24-8253 FAX.(0985)24-8102
経営支援部 経営支援課 / TEL.(0985)89-0022 FAX.(0985)22-4155
経営支援部 再生管理課 / TEL.(0985)24-8252 FAX.(0985)22-4155

