

保証月報



 CREDIT GUARANTEE CORP. OF MIYAZAKI
宮崎県信用保証協会



CONTENTS

令和4年12月 主要業務概況	1
令和4年度保証動向	1
保証状況	
1 金額別	2
2 期間別	2
3 資金用途別	3
4 新規・継続別	3
5 制度別	4～5
6 金融機関別	6～7
7 市町村別	8
8 業種別	9
グラフ（保証承諾額・保証債務残高・代位弁済額）	10
Ranking	11～13
～ information ～	14～15

保証月報をご覧いただくにあたってのご注意

- ◆個々の金額は、円単位の数字を百円単位で四捨五入し千円単位に直したものです。そのため、個々の金額の合計が、合計の金額にならない場合があります。
- ◆構成比の数字は、小数点第三位を四捨五入したものです。そのため、個々の構成比の合計がちょうど100%にならない場合があります。
- ◆保証状況につきましては、保証決定後の保証内容変更に伴い、表示される内容が変動することがあります。

なお、ご不明な点、お問い合わせ等がありましたら、総務部までご連絡下さい。

令和4年12月 主要業務概況

(単位：千円，%)

区分	当 月 中				当 月 末			
	件 数	金 額	対 前 年 比		件 数	金 額	対 前 年 比	
			件 数	金 額			件 数	金 額
保証申込	557	7,021,720	144.3	255.1	4,417	46,131,264	155.8	236.2
保証承諾	572	6,289,090	152.5	252.7	4,028	36,622,312	142.8	185.5
保証債務残高	-	-	-	-	24,031	218,733,708	104.6	97.8
代位弁済(元利)	21	130,188	161.5	283.5	114	797,095	183.9	134.7
求償権残高	-	-	-	-	175	1,149,444	135.7	169.4

令和4年度 保証動向

(単位：千円，%)

区分 月別	保 証 承 諾						保 証 債 務 残 高						
	前 年 度			当 年 度			前 年 度			当 年 度			
	件数	金額	前年比	件数	金額	前年比	件数	金額	前年比	企業数	件数	金額	前年比
4	385	3,935,808	31.0	231	1,558,534	39.6	22,783	233,935,591	269.3	14,449	22,956	217,435,971	92.9
5	243	1,618,653	4.7	267	1,807,500	111.7	22,792	232,848,833	213.8	14,447	22,937	215,539,197	92.6
6	338	2,088,470	5.7	350	2,196,590	105.2	22,800	231,304,024	159.4	14,468	22,956	213,902,240	92.5
7	297	1,864,222	7.4	364	3,189,577	171.1	22,803	229,729,363	137.5	14,489	22,978	212,465,797	92.5
8	288	1,810,834	10.5	652	6,596,810	364.3	22,833	228,462,163	125.0	14,512	23,177	213,692,105	93.5
9	308	1,894,150	11.0	750	7,355,940	388.4	22,873	227,166,505	115.3	14,563	23,462	215,866,913	95.0
上期計	1,859	13,212,137	9.2	2,614	22,704,951	171.8	-	-	-	-	-	-	-
10	269	1,803,540	19.5	486	4,041,890	224.1	22,857	225,697,774	109.9	14,638	23,827	218,852,951	97.0
11	318	2,241,235	25.5	356	3,586,381	160.0	22,938	224,813,201	106.9	14,646	23,894	217,615,465	96.8
12	375	2,489,030	20.3	572	6,289,090	252.7	22,965	223,721,772	102.6	14,672	24,031	218,733,708	97.8
1	249	1,698,620	27.8				22,980	222,071,832	99.1				
2	319	1,847,290	25.1				22,994	221,042,790	97.7				
3	386	2,484,788	18.1				22,976	219,303,049	94.6				
下期計	1,916	12,564,503	21.9	1,414	13,917,361	213.0	-	-	-	-	-	-	-
累 計	3,775	25,776,640	12.8	4,028	36,622,312	185.5	-	-	-	-	-	-	-

(単位：千円，%)

区分 月別	代 位 弁 済 額 (元 利)						対 債 務 者 回 収 (元 本)					
	前 年 度			当 年 度			前 年 度			当 年 度		
	件数	金額	前年比	件数	金額	前年比	件数	金額	前年比	件数	金額	前年比
4	5	27,199	18.4	6	23,440	86.2	4	25,400	55.6	2	10,273	40.4
5	8	75,575	60.2	8	131,840	174.4	9	38,518	132.2	5	37,282	96.8
6	2	36,206	200.7	4	6,602	18.2	3	25,706	62.7	4	26,793	104.2
7	6	35,599	26.4	9	38,267	107.5	8	23,696	52.4	1	24,169	102.0
8	5	83,039	87.5	18	201,622	242.8	5	58,804	314.6	3	31,617	53.8
9	5	39,694	314.8	21	132,854	334.7	1	19,202	87.3	5	32,994	171.8
上期計	31	297,313	55.7	66	534,625	179.8	30	191,327	94.8	20	163,127	85.3
10	12	135,210	124.9	8	24,250	17.9	7	23,341	67.0	6	19,852	85.1
11	6	113,345	111.4	19	108,031	95.3	4	16,067	118.7	9	29,750	185.2
12	13	45,917	175.8	21	130,188	283.5	3	36,409	83.7	4	17,793	48.9
1	9	117,786	4065.3				7	49,267	211.3			
2	19	243,369	1209.7				2	11,474	46.8			
3	12	77,475	1745.2				9	43,138	125.7			
下期計	71	733,101	278.1	48	262,470	89.1	32	179,697	103.2	19	67,394	88.9
累 計	102	1,030,414	129.3	114	797,095	134.7	62	371,024	98.7	39	230,521	86.3

保証状況

1. 金額別

(単位：千円, %)

金額	区分	当月中				年度中累計			
		件数	金額	構成比	前年比	件数	金額	構成比	前年比
1,000千円以下		42	35,210	0.56	174.6	310	270,690	0.74	128.7
1,000千円超	2,000千円以下	60	99,830	1.59	101.0	504	888,510	2.43	116.3
2,000千円超	3,000千円以下	68	193,760	3.08	90.4	601	1,708,850	4.67	118.5
3,000千円超	5,000千円以下	96	435,610	6.93	122.0	749	3,373,430	9.21	117.8
5,000千円超	10,000千円以下	154	1,284,280	20.42	139.1	977	8,333,088	22.75	142.4
10,000千円超	15,000千円以下	35	468,000	7.44	184.8	238	3,227,300	8.81	237.1
15,000千円超	20,000千円以下	35	660,200	10.50	259.9	226	4,325,030	11.81	200.2
20,000千円超	30,000千円以下	37	996,000	15.84	510.8	315	8,969,984	24.49	535.8
30,000千円超	50,000千円以下	30	1,197,200	19.04	692.0	72	2,987,060	8.16	130.3
50,000千円超	60,000千円以下	13	764,000	12.15	-	23	1,355,800	3.70	176.7
60,000千円超	70,000千円以下	1	70,000	1.11	-	7	482,700	1.32	235.5
70,000千円超	80,000千円以下	0	0	-	-	2	160,000	0.44	105.3
80,000千円超	100,000千円以下	1	85,000	1.35	-	1	85,000	0.23	-
100,000千円超	150,000千円以下	0	0	-	-	2	284,870	0.78	-
150,000千円超		0	0	-	-	1	170,000	0.46	-
合計		572	6,289,090	100.00	252.7	4,028	36,622,312	100.00	185.5
平均保証承諾額		10,995千円				9,092千円			

2. 期間別

(単位：千円, %)

期間	区分	当月中				年度中累計			
		件数	金額	構成比	前年比	件数	金額	構成比	前年比
3ヵ月以下		6	41,100	0.65	63.1	46	242,110	0.66	74.4
3ヵ月超	6ヵ月以下	34	407,100	6.47	159.5	130	1,016,430	2.78	95.2
6ヵ月超	1ヵ年以下	52	634,200	10.08	105.2	432	4,618,220	12.61	96.1
1ヵ年超	2ヵ年以下	26	117,400	1.87	44.8	294	1,665,860	4.55	104.7
2ヵ年超	3ヵ年以下	24	227,160	3.61	489.0	172	1,579,190	4.31	684.9
3ヵ年超	4ヵ年以下	8	22,100	0.35	191.0	54	242,800	0.66	178.8
4ヵ年超	5ヵ年以下	85	899,590	14.30	551.7	579	4,338,880	11.85	265.1
5ヵ年超	7ヵ年以下	128	837,440	13.32	121.0	1,106	6,518,211	17.80	139.9
7ヵ年超	10ヵ年以下	191	2,659,700	42.29	882.5	1,139	14,640,037	39.98	343.0
10ヵ年超		18	443,300	7.05	497.0	76	1,760,574	4.81	172.1
合計		572	6,289,090	100.00	252.7	4,028	36,622,312	100.00	185.5
平均保証期間		77.8ヶ月				73.7ヶ月			

3. 資金使途別

(単位：千円, %)

区分 資金使途	当 月 中				年 度 中 累 計			
	件 数	金 額	構成比	前年比	件 数	金 額	構成比	前年比
運 転	456	5,201,420	82.71	289.7	3,168	30,811,721	84.13	201.8
設 備	48	389,010	6.19	156.2	404	2,043,061	5.58	127.7
運 転・設 備	68	698,660	11.11	157.1	456	3,767,530	10.29	130.8
合 計	572	6,289,090	100.00	252.7	4,028	36,622,312	100.00	185.5

4. 新規・継続別

(単位：千円, %)

区分 新規・継続	当 月 中				年 度 中 累 計			
	件 数	金 額	構成比	前年比	件 数	金 額	構成比	前年比
新 規	74	444,140	7.06	147.9	620	3,688,790	10.07	129.6
継 続	498	5,844,950	92.94	267.0	3,408	32,933,522	89.93	194.9
合 計	572	6,289,090	100.00	252.7	4,028	36,622,312	100.00	185.5



5. 制度別

区 分		保 証 承 諾							
		当 月 中				年 度 中 累 計			
		件 数	前年比	金 額	前年比	件 数	前年比	金 額	前年比
県 制 度	創業新分野進出資金	6	75.0	39,800	52.4	38	115.2	339,100	138.2
	経営安定・事業再生資金	57	90.5	670,360	85.5	403	109.5	4,446,718	97.3
	事業拡大資金	0	0.0	0	0.0	12	70.6	172,880	82.3
	金融機関提案型資金	1	100.0	5,000	250.0	7	53.8	80,000	78.9
	緊急経営対策資金(SN・危機関連)	2	200.0	21,000	420.0	29	70.7	286,500	110.2
	緊急経営対策資金(コロナ緊急対策貸付)	0	-	0	-	0	-	0	-
	緊急経営対策資金(コロナ対応資金)	0	-	0	-	0	0.0	0	0.0
	緊急経営対策資金(原油・原材料高対策)	0	-	0	-	1,025	-	13,340,974	-
	緊急経営対策資金(みやぎき再生支援)	261	-	3,895,950	-	353	-	5,611,120	-
	旧制度(平成19年度以前)	0	-	0	-	0	-	0	-
小 計	327	436.0	4,632,110	522.9	1,867	269.8	24,277,292	284.5	
市 町 制 度	宮 崎 市	64	87.7	283,110	86.1	575	106.5	2,417,160	116.3
	都 城 市	21	110.5	91,560	105.1	191	93.2	764,690	88.3
	延 岡 市	17	73.9	57,770	55.8	216	135.8	857,620	132.9
	日 南 市	12	133.3	30,710	65.9	83	101.2	277,110	76.5
	小 林 市	5	125.0	10,000	143.9	52	104.0	170,250	97.4
	日 向 市	8	100.0	46,000	116.5	72	97.3	328,650	104.4
	串 間 市	4	100.0	19,000	91.5	22	91.7	101,990	99.3
	西 都 市	5	166.7	23,700	144.2	46	112.2	181,270	100.3
	え び の 市	4	-	9,080	-	16	133.3	36,060	122.3
	三 股 町	2	66.7	7,800	92.9	34	125.9	86,560	102.6
	高 原 町	0	-	0	-	7	350.0	21,470	715.7
	国 富 町	0	0.0	0	0.0	19	105.6	51,720	86.7
	綾 町	2	200.0	5,000	100.0	5	250.0	12,030	171.9
	高 鍋 町	3	-	5,200	-	24	266.7	50,880	345.7
	新 富 町	2	100.0	4,500	180.0	15	136.4	43,600	190.1
	木 城 町	0	-	0	-	4	50.0	7,800	28.7
	川 南 町	1	100.0	3,000	60.0	18	94.7	49,700	99.8
	都 農 町	1	-	4,000	-	14	-	45,800	-
	門 川 町	1	100.0	500	10.0	26	200.0	78,670	181.0
	高 千 穂 町	5	166.7	12,550	147.6	16	84.2	43,350	96.2
日 之 影 町	0	-	0	-	3	50.0	8,600	35.8	
五 ケ 瀬 町	0	-	0	-	4	200.0	10,920	182.0	
小 計	157	100.6	613,480	88.6	1,462	110.5	5,645,900	109.8	
協 会 制 度	経 営 安 定 関 連	1	50.0	3,000	33.3	4	44.4	47,150	63.3
	当 座 貸 越	4	133.3	98,000	297.0	34	82.9	681,500	116.9
	カ ー ド ロ ー ン	7	46.7	50,000	51.0	104	80.0	570,000	92.7
	提 携 カ ー ド ロ ー ン	3	21.4	6,000	18.8	35	47.3	68,200	39.4
	S S 連 携 カ ー ド ロ ー ン	8	26.7	20,500	28.3	89	181.6	190,700	155.8
	信 金 5 カ ー ド ロ ー ン	2	33.3	7,000	26.4	11	37.9	37,700	30.8
	税 理 士 会 短 期	30	62.5	226,400	64.7	238	80.1	1,582,400	78.9
	事 業 承 継 特 別 保 証	0	-	0	-	0	-	0	-
	流 動 資 産	0	-	0	-	0	0.0	0	0.0
	伴 走 支 援 型 特 別 保 証	0	0.0	0	0.0	3	13.0	18,000	13.0
	事 業 再 生 計 画 実 施 関 連 保 証 (感 染 症 対 応 型)	0	-	0	-	1	-	134,870	-
	そ の 他	12	600.0	307,300	529.8	29	322.2	760,350	1042.7
小 計	67	54.0	718,200	101.4	548	82.8	4,090,870	102.8	
一 般	21	105.0	325,300	160.7	151	104.9	2,608,250	124.7	
合 計	572	152.5	6,289,090	252.7	4,028	142.8	36,622,312	185.5	

(単位：千円，%)

当 月 末 保 証 債 務 残 高				代 位 弁 済			
				年 度 中 累 計			
件 数	前年比	金 額	前年比	件 数	前年比	金 額	前年比
442	101.1	3,059,593	94.2	1	100.0	5,498	171.3
1,475	99.5	11,140,178	95.4	12	92.3	116,541	111.4
428	98.2	3,273,338	87.3	2	-	25,910	-
109	89.3	724,265	81.2	0	-	0	-
194	106.6	1,550,789	107.5	2	200.0	20,880	117.6
2,688	97.4	42,114,323	85.4	9	300.0	87,526	115.2
9,033	98.0	95,821,378	88.7	37	217.6	208,338	111.9
1,001	-	12,714,086	-	0	-	0	-
206	-	3,488,986	-	0	-	0	-
43	86.0	353,842	55.9	1	100.0	6,280	119.6
15,619	106.3	174,240,777	97.3	64	177.8	470,974	119.8
2,322	108.6	6,437,222	114.7	15	214.3	38,973	117.5
902	100.1	2,278,750	97.9	1	25.0	1,234	6.2
751	107.7	2,010,562	112.2	4	200.0	4,781	170.4
352	103.2	843,258	104.7	1	-	489	-
264	103.1	569,207	97.2	1	100.0	8,641	390.9
338	100.3	1,051,918	104.9	3	-	4,449	-
88	125.7	252,773	137.4	0	-	0	-
148	106.5	402,890	108.3	0	0.0	0	0.0
48	123.1	72,130	121.4	0	-	0	-
130	116.1	232,330	105.2	0	-	0	-
15	214.3	31,961	348.3	0	-	0	-
68	115.3	135,390	114.7	0	-	0	-
16	100.0	34,704	133.5	0	-	0	-
57	139.0	98,087	143.5	1	-	935	-
52	108.3	80,857	117.4	0	-	0	-
33	94.3	58,926	84.5	0	-	0	-
60	130.4	112,267	127.7	0	-	0	-
13	-	39,916	-	0	-	0	-
70	137.3	156,885	140.8	1	-	2,094	-
74	108.8	129,980	106.6	0	-	0	-
12	92.3	23,448	67.2	0	-	0	-
4	133.3	7,428	116.3	0	-	0	-
5,817	107.4	15,060,887	110.1	27	180.0	61,595	104.4
50	92.6	702,397	90.9	1	50.0	16,555	30.7
96	94.1	1,625,083	96.0	0	-	0	-
306	90.8	1,580,500	93.0	1	-	3,007	-
141	83.9	303,250	83.4	3	300.0	4,681	235.7
239	78.9	519,774	77.5	1	-	2,019	-
58	109.4	214,296	103.9	0	-	0	-
292	72.1	1,980,501	72.1	3	150.0	22,025	178.4
0	-	0	-	0	-	0	-
3	100.0	155,600	72.0	0	-	0	-
31	147.6	247,483	185.8	1	-	2,006	-
1	-	134,870	-	0	-	0	-
59	113.5	1,096,059	157.1	0	0.0	0	0.0
1,276	85.2	8,559,812	93.0	10	166.7	50,294	72.3
1,319	96.9	20,872,231	95.5	13	260.0	214,232	305.4
24,031	104.6	218,733,708	97.8	114	183.9	797,095	134.7

6. 金融機関別

金融機関	保 証 承 諾		保 証 承 諾				当 月 末 保 証 債 務 残 高	
	当 月 中		年 度 中 累 計				件 数	構 成 比
	件 数	金 額	件 数	金 額	前 年 比			
					件 数	金 額		
宮 崎 銀 行	257	3,418,600	1,653	17,889,061	196.8	252.5	10,461	43.53
鹿 児 島 銀 行	34	512,500	180	2,094,790	113.2	129.1	1,512	6.29
大 分 銀 行	2	18,000	11	89,800	110.0	102.0	67	0.28
肥 後 銀 行	1	15,000	6	89,800	150.0	224.5	21	0.09
福 岡 銀 行	0	0	2	50,000	40.0	54.3	47	0.20
西 日 本 シ テ ィ 銀 行	22	403,300	136	2,164,710	156.3	223.1	843	3.51
小 計	316	4,367,400	1,988	22,378,161	179.9	226.1	12,951	53.89
宮 崎 太 陽 銀 行	130	1,203,600	1,012	8,581,120	141.9	176.6	5,069	21.09
南 日 本 銀 行	5	50,300	37	445,060	142.3	232.4	251	1.04
小 計	135	1,253,900	1,049	9,026,180	141.9	178.7	5,320	22.14
宮 崎 第 一 信 用 金 庫	55	299,340	385	1,927,880	100.0	103.2	2,234	9.30
延 岡 信 用 金 庫	18	111,980	194	1,250,760	102.6	130.9	1,241	5.16
高 鍋 信 用 金 庫	40	219,920	364	1,747,031	101.7	104.2	2,075	8.63
小 計	113	631,240	943	4,925,671	101.2	109.4	5,550	23.10
宮 崎 県 南 部 信 用 組 合	1	2,000	7	15,100	100.0	86.3	44	0.18
熊 本 県 信 用 組 合	7	34,550	38	240,200	111.8	97.5	113	0.47
全 国 信 用 組 合 連 合 会	0	0	0	0	-	-	0	-
小 計	8	36,550	45	255,300	109.8	96.8	157	0.65
み ず ほ 銀 行	0	0	0	0	-	-	17	0.07
三 菱 U F J 銀 行	0	0	2	25,000	-	-	5	0.02
三 井 住 友 銀 行	0	0	0	0	-	-	0	-
小 計	0	0	2	25,000	-	-	22	0.09
商 工 組 合 中 央 金 庫	0	0	1	12,000	25.0	33.7	31	0.13
日 本 政 策 金 融 公 庫	0	0	0	0	-	-	0	-
小 計	0	0	1	12,000	25.0	33.7	31	0.13
合 計	572	6,289,090	4,028	36,622,312	142.8	185.5	24,031	100.00

(単位：千円，%)

当月末保証 債務残高			代 位 弁 済								
			当 月 中		年 度 中 累 計						代位弁済率(B) / (A)
金 額(A)	前年比	構成比	件 数	金 額	件 数	前年比	金 額(B)	前年比	構成比	当月末	前年同期
16,641,797	95.4	7.61	0	0	1	20.0	1,157	3.8	0.15	0.01	0.17
740,607	94.6	0.34	0	0	0	-	0	-	-	-	-
271,040	91.0	0.12	0	0	0	-	0	-	-	-	-
787,017	84.1	0.36	0	0	0	0.0	0	-	-	-	0.33
10,975,508	94.9	5.02	2	11,344	11	157.1	136,414	94.7	17.11	1.24	1.25
144,048,589	97.4	65.86	11	55,868	63	225.0	564,635	151.8	70.84	0.39	0.25
41,499,987	101.2	18.97	4	59,698	25	156.3	161,388	179.2	20.25	0.39	0.22
2,207,440	96.7	1.01	0	0	0	-	0	-	-	-	-
43,707,427	100.9	19.98	4	59,698	25	156.3	161,388	179.2	20.25	0.37	0.21
11,556,376	96.4	5.28	1	5,498	4	80.0	9,978	23.5	1.25	0.09	0.35
8,051,114	93.5	3.68	0	0	5	62.5	17,641	34.0	2.21	0.22	0.60
10,009,381	96.3	4.58	5	9,124	16	533.3	35,538	187.4	4.46	0.36	0.18
29,616,871	95.5	13.54	6	14,622	25	156.3	63,156	55.7	7.92	0.21	0.37
125,809	85.2	0.06	0	0	0	-	0	-	-	-	-
666,721	101.6	0.30	0	0	1	-	7,916	-	0.99	1.19	-
0	-	-	0	0	0	-	0	-	-	-	-
792,529	98.6	0.36	0	0	1	-	7,916	-	0.99	1.00	-
318,111	88.5	0.15	0	0	0	0.0	0	-	-	-	2.79
32,406	150.9	0.01	0	0	0	-	0	-	-	-	-
0	-	-	0	0	0	-	0	-	-	-	-
350,517	92.0	0.16	0	0	0	0.0	0	-	-	-	2.63
217,774	78.9	0.10	0	0	0	0.0	0	-	-	-	2.33
0	-	-	0	0	0	-	0	-	-	-	-
217,774	78.9	0.10	0	0	0	0.0	0	-	-	-	2.33
218,733,708	97.8	100.00	21	130,188	114	183.9	797,095	134.7	100.00	0.36	0.26

7. 市町村別

(単位：千円, %)

区分 市町村	保証承諾						当月末保証債務残高			
	当月中		年度中累計				件数	金額	前年比	
	件数	金額	件数	金額	前年比 件数	前年比 金額			件数	金額
宮崎市	207	2,228,360	1,554	13,646,721	131.7	151.5	9,558	90,332,275	104.5	97.3
都城	102	1,289,760	629	6,838,923	171.9	258.0	3,677	34,472,037	104.7	98.6
延岡	67	820,770	526	4,670,910	156.5	219.3	2,974	26,736,679	105.3	96.5
日南市	28	351,010	165	1,568,264	136.4	196.2	1,103	9,323,067	100.4	95.9
小林	12	63,000	91	578,150	95.8	95.2	780	6,121,614	100.1	91.9
日向	32	306,100	247	2,298,900	143.6	181.4	1,415	13,350,858	104.4	98.6
串間	14	117,200	56	432,090	136.6	174.5	348	2,783,604	103.3	93.8
西都	19	271,100	100	1,028,570	114.9	161.7	572	5,090,757	104.4	98.2
えびの	11	70,580	45	382,060	173.1	322.5	235	1,782,634	105.4	97.7
市計	492	5,517,880	3,413	31,444,588	140.8	180.1	20,662	189,993,526	104.2	97.2
三股	11	100,500	97	595,380	194.0	232.8	513	3,726,225	108.7	98.9
高原	0	0	19	180,670	211.1	669.1	171	1,771,249	107.5	99.5
国富	9	103,360	73	767,230	182.5	308.9	382	3,775,893	108.8	107.3
綾	4	45,000	22	161,230	314.3	335.9	124	951,288	107.8	101.9
高鍋	11	75,300	67	497,230	163.4	220.5	416	3,118,298	104.5	99.9
新富	7	51,500	56	399,600	127.3	144.6	309	2,369,048	105.1	96.9
西米良	0	0	3	49,800	75.0	199.2	20	281,240	87.0	90.0
木城	1	20,000	22	217,554	91.7	136.5	124	937,477	100.0	103.6
川南	4	15,500	42	330,590	95.5	152.4	313	3,003,463	106.8	99.2
都農	1	4,000	28	147,000	175.0	175.7	162	1,274,762	109.5	95.9
門川	9	120,300	93	958,470	178.8	335.8	422	3,924,033	111.3	106.0
諸塚	2	50,000	2	50,000	100.0	526.3	7	127,116	116.7	111.0
椎葉	2	14,000	10	97,700	250.0	558.3	33	443,676	113.8	121.7
美郷	4	49,100	12	103,800	240.0	207.5	48	454,273	106.7	101.9
高千穂	12	99,650	40	337,450	129.0	224.9	217	1,618,315	109.6	106.8
日之影	2	15,000	17	209,600	121.4	203.5	60	551,797	100.0	101.8
五ヶ瀬	1	8,000	12	74,420	120.0	73.0	48	412,030	106.7	89.8
町村計	80	771,210	615	5,177,724	154.9	226.7	3,369	28,740,182	107.3	101.6
県外	0	0	0	0	-	-	0	0	-	-
合計	572	6,289,090	4,028	36,622,312	142.8	185.5	24,031	218,733,708	104.6	97.8

8. 業種別

(単位：千円、%)

区分 業種	保証承諾						当月末保証債務残高				代位弁済			
	当月中		年度中累計								年度中累計			
	件数	金額	件数	金額	前年比	構成比	件数	金額	前年比	構成比	件数	金額	前年比	構成比
製造業	53	953,160	456	5,081,233	248.4	13.87	2,572	28,144,106	97.9	12.87	11	79,095	76.0	9.92
食料品工業	18	384,660	145	2,155,383	234.3	5.89	736	10,150,420	102.4	4.64	3	15,458	97.8	1.94
繊維品工業	1	21,000	7	93,000	481.9	0.25	63	842,284	101.1	0.39	0	0	-	-
木材木製品工業	5	138,000	33	492,900	258.1	1.35	212	3,008,704	88.4	1.38	0	0	-	-
家具建具工業	4	41,500	32	179,340	496.1	0.49	153	1,059,199	101.7	0.48	0	0	-	-
紙工業	0	0	3	25,500	1342.1	0.07	15	160,866	98.5	0.07	0	0	-	-
印刷製本業	3	65,000	20	205,070	125.9	0.56	157	1,646,487	94.8	0.75	0	0	0.0	-
化学工業	1	6,000	3	40,000	666.7	0.11	13	193,031	113.5	0.09	0	0	-	-
石油石炭工業	0	0	0	0	-	-	0	0	-	-	0	0	-	-
ゴム工業	1	60,000	5	115,000	221.6	0.31	59	966,434	90.3	0.44	4	26,445	-	3.32
皮革工業	0	0	0	0	-	-	2	2,470	33.2	0.00	1	4,001	-	0.50
窯業	3	15,200	18	183,100	642.5	0.50	72	970,878	103.6	0.44	0	0	-	-
機械工業	5	42,000	35	402,000	651.8	1.10	193	2,375,559	94.6	1.09	0	0	-	-
電気機器工業	1	50,000	9	203,700	268.0	0.56	56	830,475	109.8	0.38	1	30,192	574.8	3.79
車輛工業	0	0	3	40,000	-	0.11	14	244,118	99.7	0.11	0	0	-	-
船舶工業	0	0	5	31,870	261.4	0.09	31	151,839	110.0	0.07	0	0	-	-
金属工業	3	104,000	39	450,500	328.4	1.23	198	2,051,566	98.0	0.94	1	1,139	-	0.14
その他の工業	8	25,800	99	463,870	136.1	1.27	598	3,489,777	93.8	1.60	1	1,860	-	0.23
農林漁業	17	237,200	94	1,059,744	261.7	2.89	401	4,080,621	103.7	1.87	5	37,903	170.0	4.76
鉱業	0	0	5	135,000	2700.0	0.37	21	388,815	106.9	0.18	0	0	-	-
建設業	161	1,568,960	1,126	9,777,570	192.2	26.70	5,207	45,467,511	99.0	20.79	21	111,607	733.5	14.00
卸売業	63	976,700	381	5,169,770	219.4	14.12	2,088	27,274,743	97.8	12.47	18	300,915	141.1	37.75
小売業	72	621,640	588	4,395,141	163.0	12.00	3,514	26,723,832	97.6	12.22	24	101,925	94.2	12.79
飲食業	39	150,800	340	1,425,600	110.0	3.89	2,622	14,143,539	95.6	6.47	11	27,298	145.2	3.42
運送倉庫業	19	183,850	139	2,071,200	340.7	5.66	595	9,251,278	107.7	4.23	0	0	0.0	-
サービス業	121	1,230,450	711	5,261,654	136.1	14.37	4,967	44,721,848	96.5	20.45	18	70,571	90.0	8.85
不動産業	24	335,630	150	1,991,550	188.7	5.44	1,119	11,845,407	98.1	5.42	4	66,254	-	8.31
その他の産業	3	30,700	38	253,850	78.0	0.69	925	6,692,009	87.0	3.06	2	1,526	-	0.19
合計	572	6,289,090	4,028	36,622,312	185.5	100.00	24,031	218,733,708	97.8	100.00	114	797,095	134.7	100.00

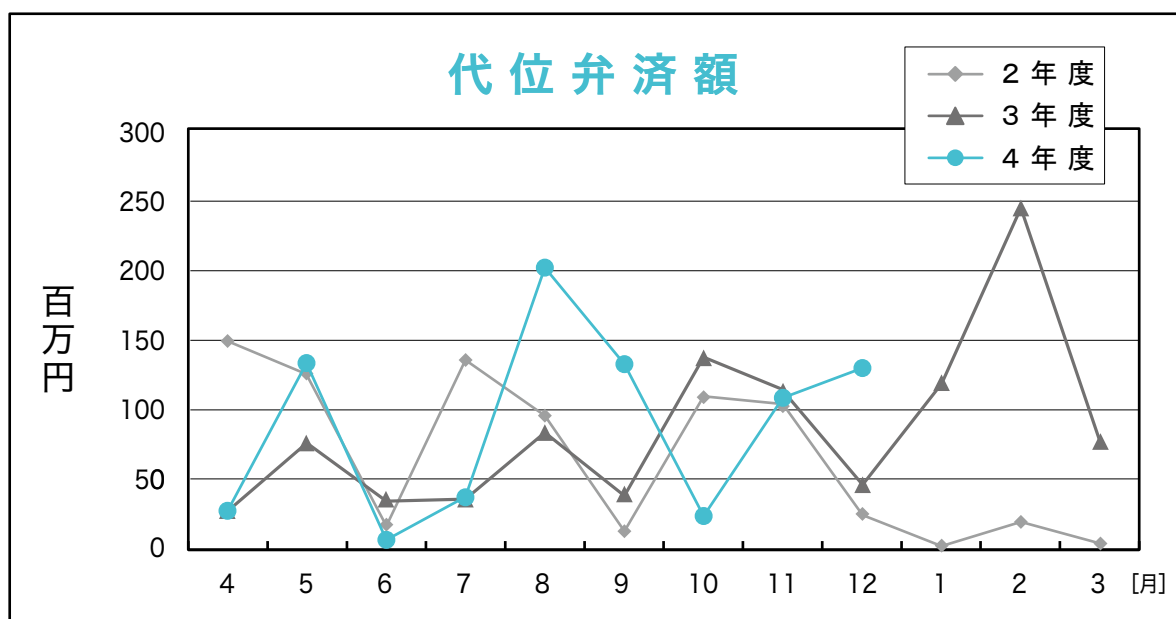
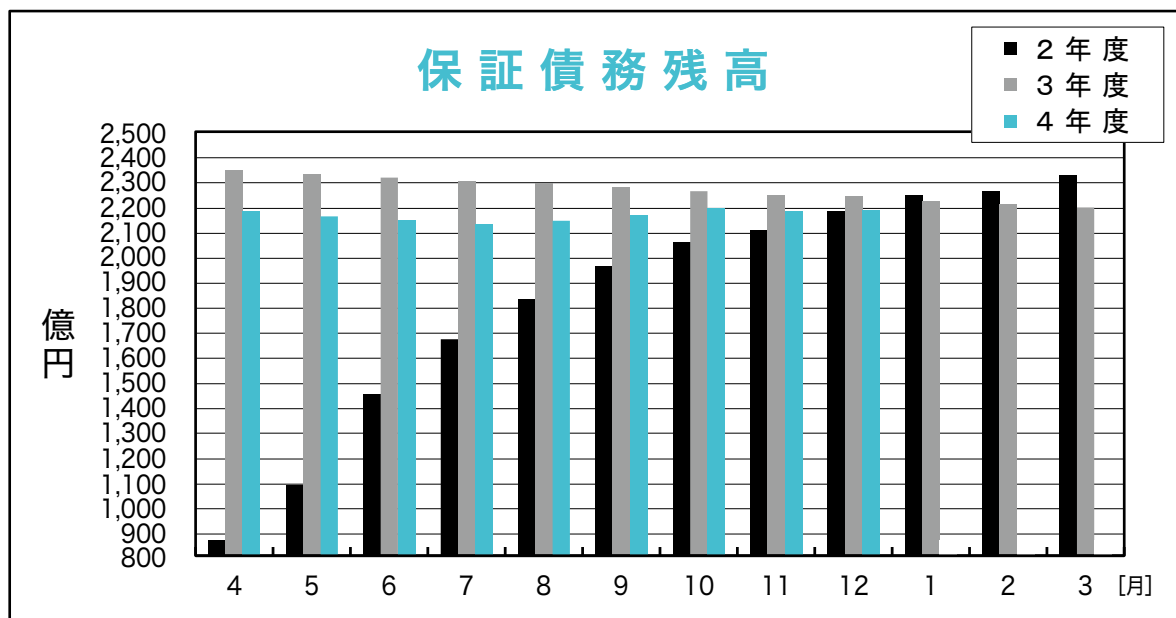
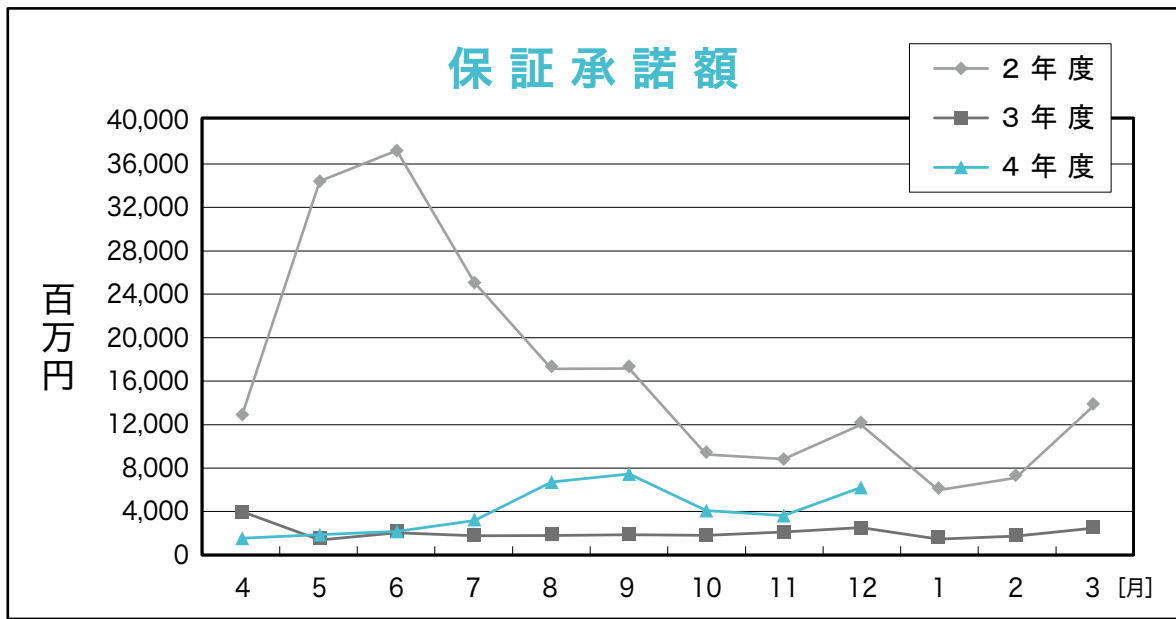

RANKING

～ 令和4年12月 保証承諾（金額別）上位100店舗 ～

（単位：千円，%）

順位	金融機関名		保証承諾額		
			件数	金額	前年比
1	西日本	宮崎	100	1,733,630	282.2
2	宮銀	都城	70	1,186,050	633.2
3	鹿児島	宮崎	64	764,600	97.8
4	宮崎太陽	日向	62	731,400	366.6
5	宮銀	都城北	50	715,000	287.7
6	宮銀	延岡	62	698,700	290.2
7	鹿児島	都城	39	609,000	272.8
8	宮銀	油津	43	587,200	230.0
9	宮銀	本店	40	586,174	217.9
10	宮銀	門川	46	530,670	703.2
11	宮銀	日向	58	499,880	225.2
12	宮銀	西都	47	490,560	634.6
13	宮銀	鷹尾	45	472,833	231.5
14	宮銀	恒富	33	462,370	276.5
15	宮崎太陽	本店	47	461,220	109.2
16	宮銀	宮崎	25	445,520	190.3
17	宮銀	佐土原	33	433,940	145.5
18	宮崎太陽	延岡	33	431,600	462.1
19	宮銀	日向東	23	430,880	284.0
20	宮銀	橘通	56	422,450	66.3
21	宮銀	高鍋	31	402,284	367.0
22	宮銀	大塚中央	43	396,080	130.9
23	宮崎太陽	都城	38	387,300	304.0
24	宮崎太陽	花ヶ島	44	386,000	147.8
25	宮崎太陽	青葉町	41	383,270	232.1
26	南日本	都城	28	381,580	323.4
27	宮銀	高城	43	360,130	250.2
28	宮銀	大工町	20	354,100	187.7
29	宮銀	高崎	36	352,100	496.7
30	宮銀	妻ヶ丘	28	347,800	183.4
31	宮銀	高千穂	30	345,020	390.3
32	宮銀	谷頭	30	340,290	330.1
33	宮銀	赤江	28	335,030	256.7
34	宮銀	出北	37	326,750	642.7
35	宮銀	三股	34	321,070	214.8
36	宮銀	南延岡	23	309,460	2813.3
37	宮崎太陽	南	21	309,000	426.2
38	宮崎太陽	平和台	40	301,550	438.0
39	宮銀	都北町	30	298,130	631.6
40	宮崎太陽	南延岡	28	291,750	164.8
41	宮崎太陽	大塚	38	291,600	310.9
42	宮銀	吾田	27	271,520	381.6
43	宮銀	東宮崎	27	271,450	265.0
44	宮銀	大淀	25	267,700	190.8
45	宮銀	平和台	37	267,110	229.9
46	宮銀	南宮崎	32	266,250	213.0
47	宮銀	飯野	23	266,190	623.7
48	宮崎太陽	佐土原	27	262,500	118.0
49	宮銀	国富	35	258,120	294.6
50	宮崎太陽	北	23	255,800	64.6

順位	金融機関名		保証承諾額		
			件数	金額	前年比
51	延岡信金	北	31	253,400	175.9
52	延岡信金	西階	38	252,000	228.1
53	宮銀	田野	26	251,200	323.7
54	宮崎太陽	住吉	23	250,000	302.3
55	宮銀	柳丸	28	242,400	151.2
56	熊本信組	高千穂	38	240,200	97.5
57	宮崎太陽	財光寺	34	233,600	192.7
58	西日本	延岡	20	228,500	140.0
59	宮崎太陽	門川	27	226,300	167.6
60	鹿児島	小林	18	220,800	99.5
61	宮崎太陽	田野	19	210,400	309.4
62	宮銀	木花	14	209,000	548.6
63	宮銀	祇園町	25	204,750	449.0
64	西日本	都城	16	202,580	105.2
65	宮崎第一	一万城	24	199,400	165.5
66	宮銀	高岡	21	197,100	190.6
67	宮崎太陽	大工町	24	192,500	94.7
68	宮崎第一	都城	33	190,300	181.3
69	宮崎太陽	国富	16	189,700	287.4
70	延岡信金	駅前	30	188,870	252.4
71	宮銀	大島	22	187,440	161.9
72	宮銀	都農	18	182,630	0.0
73	宮銀	串間	24	181,100	196.8
74	宮銀	財光寺	18	177,300	421.1
75	宮崎太陽	堀川町	30	176,100	143.5
76	宮崎太陽	大塚北	25	170,650	220.5
77	高鍋信金	財光寺	16	167,900	115.0
78	高鍋信金	日向	24	162,950	192.3
79	宮銀	川南	18	161,400	191.2
80	宮崎太陽	鷹尾	22	160,960	207.7
81	鹿児島	延岡	15	160,300	1781.1
82	高鍋信金	宮崎北	30	158,580	136.1
83	宮銀	小林	23	157,500	103.4
84	宮崎第一	祝吉	21	156,320	146.7
85	宮銀	清武	21	153,900	334.6
86	宮銀	霧島町	17	153,400	94.9
87	宮崎太陽	京塚	24	152,600	165.0
88	宮銀	花ヶ島	15	151,000	189.7
89	宮崎太陽	出北	28	150,190	337.6
90	鹿児島	日向	16	146,000	89.1
91	宮崎太陽	小林	19	145,000	175.1
92	宮銀	住吉	17	142,700	173.4
93	宮崎太陽	西都	17	141,530	98.3
94	高鍋信金	本店	30	134,850	170.0
95	宮銀	綾	18	133,930	501.6
96	宮崎太陽	串間	15	132,000	338.5
97	鹿児島	日南	12	131,500	91.0
98	宮崎太陽	清武	23	131,050	119.3
99	宮銀	新富	13	130,900	253.2
100	延岡信金	安賀多	22	130,760	76.8

◆ 店舗名については略称で表記しております。
◆ 数値については年度内の実績となります。

RANKING

～ 令和4年12月末 保証債務残高（金額別）店舗 ～

（単位：千円，％）

順位	3月末 グループ	金融機関名	保証債務残高		
			件数	金額	対9月末 伸張率
1	1	西日本 宮崎	452	6,552,782	104.1
2	1	鹿児島 宮崎	513	5,878,900	100.9
3	1	宮銀 本店	379	5,465,664	97.5
4	1	宮銀 都城	355	5,131,179	106.2
5	1	宮銀 日向	320	4,084,929	99.0
6	1	宮銀 橘通	418	4,052,050	97.7
7	1	宮銀 延岡	297	4,005,898	100.4
8	1	鹿児島 都城	329	3,844,006	101.8
9	1	宮銀 小林	323	3,549,472	97.5
10	1	宮銀 油津	306	3,478,542	99.5
11	1	宮崎太陽 本店	324	3,465,726	101.7
12	1	宮銀 大淀	226	3,431,748	100.7
13	2	宮銀 大工町	199	3,167,121	98.8
14	1	宮銀 都城北	268	2,945,732	107.1
15	1	宮銀 鷹尾	285	2,769,401	100.9
16	2	宮銀 宮崎	204	2,757,346	110.7
17	1	宮銀 日向東	251	2,669,917	103.6
18	1	宮銀 大塚中央	252	2,652,770	99.8
19	1	宮銀 西都	252	2,629,476	105.6
20	1	宮銀 佐土原	247	2,516,095	99.2
21	1	宮銀 東宮崎	253	2,478,383	100.8
22	1	宮銀 南宮崎	262	2,423,371	102.5
23	2	宮銀 赤江	174	2,329,256	102.3
24	2	宮銀 恒富	191	2,293,134	104.4
25	2	宮銀 国富	212	2,242,505	99.6
26	2	宮銀 祇園町	210	2,221,858	98.7
27	2	西日本 都城	209	2,201,095	92.9
28	2	西日本 延岡	180	2,198,488	99.9
29	2	鹿児島 日向	182	2,179,581	97.5
30	2	宮崎太陽 延岡	181	2,110,765	103.4
31	2	宮銀 門川	177	2,101,723	102.5
32	2	宮銀 高鍋	193	2,063,992	106.3
33	2	宮崎太陽 日向	200	2,047,998	100.6
34	2	宮銀 住吉	182	1,952,731	100.6
35	2	宮崎太陽 都城	188	1,915,772	101.9
36	2	宮崎太陽 北	171	1,898,995	99.6
37	3	宮銀 都北町	160	1,792,588	100.2
38	2	宮銀 平和台	149	1,765,972	102.6
39	3	鹿児島 延岡	113	1,753,004	102.9
40	2	宮銀 霧島町	152	1,733,554	103.4
41	2	宮銀 柳丸	166	1,713,190	101.3
42	2	宮銀 三股	209	1,700,341	104.3
43	2	南日本 都城	183	1,681,863	99.5
44	2	宮銀 妻ヶ丘	181	1,584,800	102.5
45	3	宮銀 川南	129	1,580,824	102.9
46	2	宮銀 高城	189	1,563,424	105.3
47	2	宮銀 清武	131	1,527,810	103.2
48	2	宮銀 高千穂	150	1,511,128	110.8
49	2	宮崎太陽 花ヶ島	171	1,489,253	102.0
50	2	宮銀 吾田	161	1,466,987	103.1

順位	3月末 グループ	金融機関名	保証債務残高		
			件数	金額	対9月末 伸張率
51	3	宮銀 串間	150	1,465,692	103.1
52	2	延岡信金 北	180	1,455,794	100.1
53	2	宮崎太陽 青葉町	172	1,432,527	107.4
54	3	宮銀 谷頭	132	1,410,791	106.2
55	3	宮銀 出北	187	1,396,509	104.8
56	3	宮銀 大島	131	1,344,736	100.2
57	2	宮銀 高岡	146	1,343,425	102.7
58	3	宮銀 一の宮	117	1,276,864	100.3
59	3	宮銀 高崎	140	1,274,946	100.5
60	3	宮崎太陽 大工町	123	1,264,955	104.5
61	2	宮崎太陽 西都	145	1,228,524	96.9
62	3	宮銀 飯野	120	1,225,978	106.9
63	2	宮崎第一 本店	155	1,220,505	98.7
64	2	鹿児島 日南	128	1,171,833	103.3
65	3	宮崎太陽 南	136	1,160,817	103.4
66	3	宮銀 新富	119	1,136,806	97.5
67	1	宮崎第一 都城	218	1,120,826	98.5
68	3	宮崎太陽 大塚	140	1,104,261	100.6
69	3	宮銀 都農	95	1,069,911	108.9
70	2	延岡信金 安賀多	175	1,048,052	99.8
71	3	宮崎太陽 財光寺	141	1,038,439	104.8
72	2	延岡信金 本店	173	1,025,467	100.9
73	3	延岡信金 西階	152	1,017,276	101.2
74	2	延岡信金 駅前	156	1,014,093	98.7
75	3	宮銀 木花	127	1,007,099	103.5
76	2	鹿児島 小林	127	993,026	97.0
77	3	宮崎太陽 都北町	127	987,723	91.4
78	3	宮崎太陽 小林	119	981,170	100.1
79	3	宮崎太陽 住吉	98	955,231	98.7
80	2	高鍋信金 本店	172	933,330	103.3
81	3	宮崎太陽 京塚	128	922,483	100.8
82	3	宮崎太陽 国富	88	918,471	100.6
83	3	宮崎太陽 佐土原	116	889,281	102.5
84	3	宮銀 田野	101	880,803	109.5
85	3	宮銀 財光寺	99	880,238	105.8
86	3	宮銀 神宮	85	866,430	98.5
87	2	延岡信金 南延岡	142	859,825	98.0
88	3	宮崎太陽 鷹尾	127	852,580	100.6
89	3	宮銀 加納	87	852,297	102.2
90	3	宮銀 花ヶ島	84	851,083	98.8
91	3	宮崎太陽 門川	120	838,019	98.0
92	3	宮崎太陽 赤江	86	830,204	100.6
93	3	宮崎太陽 南延岡	105	829,802	102.8
94	3	延岡信金 一ヶ岡	132	817,560	96.4
95	3	延岡信金 出北	131	813,048	98.3
96	3	宮崎第一 鷹尾	142	794,456	108.2
97	3	宮銀 綾	97	761,188	108.4
98	3	宮崎太陽 平和台	114	759,005	111.6
99	4	宮銀 高原	66	731,433	107.4
100	2	高鍋信金 大工町	140	716,999	100.1

◆グループ分けにつきましては、保証月報【令和3年8月号】のinformation【中小企業支援表彰について】をご覧ください。

RANKING

～ 令和4年12月末 保証債務残高（金額別）店舗 ～

（単位：千円，％）

順位	3月末 %→7	金融機関名	保証債務残高		
			件数	金額	対9月末 伸張率
101	3	宮崎太陽 油津	102	700,873	92.8
102	4	福岡 宮崎	43	697,340	103.6
103	3	高鍋信金 新富	117	688,930	97.9
104	3	高鍋信金 日向	109	686,401	97.9
105	3	宮崎太陽 高鍋	88	684,141	92.2
106	3	宮崎第一 三股	120	673,715	100.3
107	3	宮崎太陽 串間	75	673,182	100.1
108	4	宮銀 中央市場	75	671,128	102.4
109	3	宮崎太陽 三股	109	667,540	98.8
110	3	熊本信組 高千穂	113	666,721	99.4
111	3	宮崎太陽 清武	100	659,701	97.5
112	3	宮崎第一 神宮	118	659,414	97.1
113	3	宮銀 南延岡	81	645,683	114.2
114	3	高鍋信金 川南	132	639,969	98.8
115	3	宮崎太陽 堀川町	109	629,810	101.1
116	3	高鍋信金 宮崎北	121	620,629	101.1
117	3	宮崎第一 油津	77	594,168	96.4
118	3	高鍋信金 小林	123	589,456	98.5
119	3	宮崎太陽 延岡中央	89	587,106	99.6
120	4	大分 延岡	41	580,303	100.6
121	4	宮崎太陽 飫肥	65	578,027	100.4
122	4	宮崎太陽 宮崎市場	63	564,319	92.0
123	3	宮崎第一 一万城	105	561,986	105.4
124	4	宮崎太陽 田野	65	558,512	115.5
125	3	宮崎太陽 アートセンター	113	546,956	98.5
126	3	宮崎太陽 日向北	104	534,114	97.1
127	3	宮崎第一 吉村	78	526,000	110.1
128	3	宮崎第一 大塚	99	514,025	101.0
129	4	宮崎太陽 都城北	66	500,688	106.3
130	3	宮崎太陽 出北	96	496,685	104.3
131	3	宮崎太陽 大塚北	84	470,260	102.7
132	3	宮崎第一 祝吉	101	463,800	105.1
133	3	高鍋信金 高原	76	460,004	97.4
134	4	宮崎太陽 城ヶ崎	75	454,771	94.4
135	3	宮崎第一 串間	99	452,732	102.3
136	4	宮崎太陽 都農	50	445,189	97.4
137	4	南日本 宮崎	59	444,517	97.7
138	3	高鍋信金 木城	88	437,183	98.2
139	3	高鍋信金 西都	75	430,275	95.7
140	3	高鍋信金 大島	95	410,677	96.3
141	3	宮崎第一 和知川原	77	405,645	97.0
142	4	宮崎太陽 青島	62	394,841	107.5
143	3	宮崎第一 生目	95	391,312	100.6
144	3	高鍋信金 宮崎南	111	389,500	98.5
145	4	宮崎太陽 船塚	57	389,306	97.2
146	3	宮崎第一 西都	91	384,514	109.4
147	4	高鍋信金 財光寺	63	363,150	102.9
148	3	宮崎第一 沖水	88	361,765	99.1
149	3	宮崎第一 清武	76	354,630	98.4
150	4	宮崎太陽 西佐土原	50	353,443	97.6

順位	3月末 %→7	金融機関名	保証債務残高		
			件数	金額	対9月末 伸張率
151	4	宮崎太陽 高千穂	74	349,343	95.4
152	4	高鍋信金 住吉	59	345,038	98.8
153	3	高鍋信金 上町	96	340,237	98.2
154	4	鹿児島 南宮崎	54	328,158	100.9
155	4	みずほ銀 宮崎	17	318,111	97.0
156	4	鹿児島 えびの	48	307,159	96.9
157	3	宮崎第一 日南	74	306,453	107.9
158	4	宮崎第一 飫肥	65	300,633	97.5
159	4	高鍋信金 清武	61	296,210	105.0
160	3	宮崎第一 大淀	65	290,386	99.3
161	3	高鍋信金 宮崎東	77	288,977	109.9
162	4	宮崎太陽 あやめ原	48	277,070	121.5
163	4	宮崎第一 北郷	44	255,666	103.5
164	4	高鍋信金 佐土原	63	252,218	98.8
165	4	高鍋信金 えびの	69	243,468	101.1
166	4	高鍋信金 日知屋	59	239,444	97.4
167	4	商工中金 宮崎	31	217,774	95.8
168	4	高鍋信金 国富	54	216,507	111.7
169	4	高鍋信金 門川	52	213,497	110.0
170	3	宮崎第一 赤江	71	210,462	94.8
171	4	宮崎第一 駅前	26	179,719	104.0
172	4	宮崎第一 田野	45	171,572	100.5
173	4	大分 宮崎	26	160,305	96.4
174	4	高鍋信金 都農	40	151,588	92.9
175	4	肥後 宮崎	15	139,372	95.8
176	4	肥後 多良木	6	131,669	100.6
177	4	南部信組 本店	44	125,809	95.4
178	4	鹿児島 財部	10	120,663	99.0
179	4	宮崎第一 高崎	27	107,816	104.9
180	4	宮崎第一 高城	36	101,122	97.7
181	4	宮崎第一 目井津	21	77,101	89.3
182	4	宮崎第一 木花	21	75,954	94.7
183	4	宮銀 希望ヶ丘	4	74,533	96.7
184	4	福岡 筑紫通	1	60,000	100.0
185	4	高鍋信金 本郷	23	55,696	95.8
186	4	宮銀 鹿児島	2	55,114	80.2
187	4	宮崎太陽 福岡	3	50,320	100.0
188	4	鹿児島 志布志	5	50,103	96.8
189	4	南日本 志布志	4	48,309	97.6
190	4	宮銀 国分	2	44,209	99.8
191	4	三菱UFJ 福岡	5	32,406	125.6
192	4	福岡 北九州	1	26,000	97.2
193	4	南日本 国分	2	16,632	76.9
194	4	南日本 末吉	3	16,119	97.7
195	4	西日本 鹿児島	1	14,854	96.8
196	4	宮崎太陽 南鹿児島	2	11,789	97.1
197	-	宮銀 大分	1	10,820	96.3
198	4	鹿児島 隼人	1	8,608	96.9
199	4	西日本 鞍手	1	8,289	92.0
200	4	鹿児島 たてばば	1	5,160	100.0

information

第1回「1 dayお仕事体験会」を開催しました

令和4年12月21日（水）、第1回「1 dayお仕事体験会」を開催し、当日は大学3年生2名と既卒者1名の計3名にご参加いただきました。体験内容としては、保証協会の概要説明、事務所内見学、創業予定者へのヒアリング項目の検討体験、先輩職員との座談会を行いました。

先輩職員との座談会では、活発に質問が交わされ、当協会の雰囲気や魅力を知っていただくとともに、その他体験談等も交え最後には緊張も和らいだ様子で無事閉会いたしました。



参加者の声

- ・ 地域への貢献度が高く、魅力を感じた。
- ・ 業務内容のイメージがより明確になった。
- ・ 職員同士の繋がりが強く、仲の良い印象を受けた。
- ・ 安定した労働環境や、クラブ活動なども充実していると感じた。

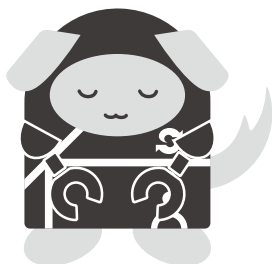

今回のインターンシップにご参加いただいた皆様の進路にお役に立てれば幸いです。

また、今年度は同様の会をあと3回行う予定ですので、多くの皆様にお会いできることを楽しみにしております。

保証月報に関するアンケート集計結果について

保証月報令和4年11月号に同封させていただきました「保証月報に関するアンケート」について、皆様からのご回答を集計いたしましたので、下記のとおりご報告いたします。

◇ 保証月報のうち、最もお読みいただいている項目 ◇

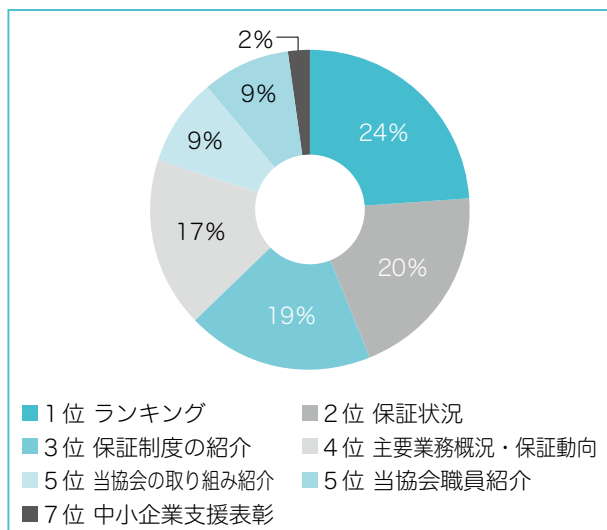

◇ 今後読みたいテーマ等について ◇

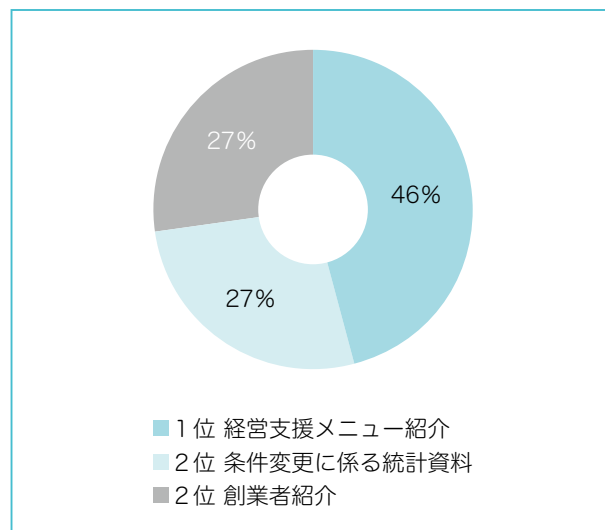

◇ 希望する今後の発刊形態について ◇

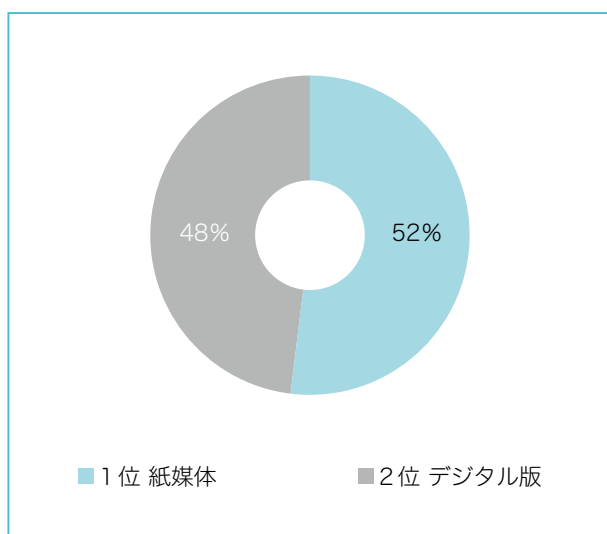

この度は、アンケートへの回答にご協力いただき、ありがとうございました。

当協会としましては、いただきました回答をもとに、今後の紙面構成の参考とさせていただきたいと思っております。

今後とも関係機関の皆様にご愛読いただけるよう紙面を充実させて参りますので、よろしくお願いたします。

【総務部 企画情報課】

◇ ご意見 ◇



- ・ 業界動向
- ・ 好事例案件の紹介
- ・ 経営支援に関する事例紹介
- ・ 制度の詳細、活用事例、注意点等
- ・ アパートに対する保証状況の紹介
- ・ 事業承継に関する事例
- ・ 販路拡大の成功例
- ・ 6次産業の取り組み例
- ・ 新規創業の業種別先数（3カ月毎）
- ・ 他府県の保証協会の保証状況、統計情報
- ・ 業種、事業規模別の条件変更、代位弁済の統計
- ・ イベントやセミナーの開催情報、個社支援の事例
- ・ 宮崎県中小企業ネットワーク構成員の紹介
- ・ 読者が箸休めできるようなコーナー
- ・ コロナ融資やみやざき再生支援特別貸付の保証状況が金融機関ランキングにて知りたい
- ・ 保証債務残高（金額別）店舗ランキングは件数、金額、伸張率など保証付融資に取り組むにあたりいい刺激になっている
- ・ コロナ影響や物価高騰による条件変更が今後増加していくものと予想される中で統計情報等については参考にさせていただきたい

 *MEMO* 

A series of horizontal dotted lines for writing, spanning the width of the page.

* お 知 ら せ *

当協会では、各部直通電話を設置しておりますので、ご利用ください。

総 務 部

TEL (0985) 24-8251
FAX (0985) 32-2187

保証業務部

TEL (0985) 24-8253
FAX (0985) 24-8102

経営支援部 経営支援課

TEL (0985) 89-0022
FAX (0985) 22-4155

経営支援部 再生管理課

TEL (0985) 24-8252
FAX (0985) 22-4155

各種様式のホームページへの掲載について

当協会ホームページに、金融機関向けの“会員専用ページ”を設けております。こちらから各種様式のダウンロードが可能となっておりますので、是非ご利用ください。

● ホームページURL ●

<https://www.miyazaki-cgc.or.jp>

● アクセス方法 ●

トップページ → 会員専用ページ
→ ID・パスワードを入力してログイン

その他の内容も随時更新しておりますので、是非ご覧ください。

C R E D I T
G U A R A N T E E
C O R P . O F
M I Y A Z A K I

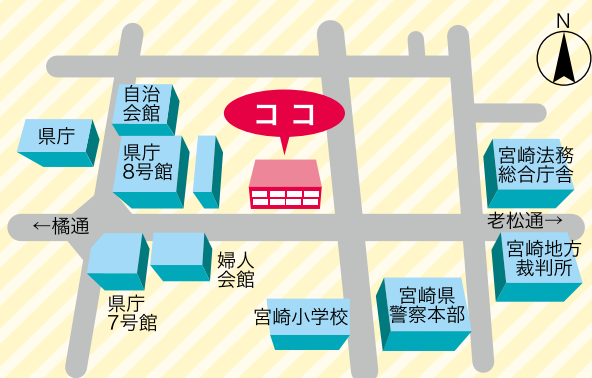

CREDIT GUARANTEE CORP. OF MIYAZAKI
宮崎県信用保証協会

〒880-0804 宮崎市宮田町2番23号
総務部 / TEL.(0985)24-8251 FAX.(0985)32-2187
保証業務部 / TEL.(0985)24-8253 FAX.(0985)24-8102
経営支援部 経営支援課 / TEL.(0985)89-0022 FAX.(0985)22-4155
経営支援部 再生管理課 / TEL.(0985)24-8252 FAX.(0985)22-4155

