

# 保証月報

2024

3

令和6年2月現在



公式LINE  
アカウントは  
こちら!

# CONTENTS

令和6年2月 主要業務概況	1
令和5年度保証動向	1
保証状況	
1 金額別	2
2 期間別	2
3 資金使途別	3
4 新規・継続別	3
5 制度別	4～5
6 金融機関別	6～7
7 市町村別	8
8 業種別	9
グラフ（保証承諾額・保証債務残高・代位弁済額）	10
RANKING	11～13
～ information ～	14～16

## 保証月報の誌面リニューアル及び誌面の廃止について

令和4年度にこの保証月報を送付させていただいている皆さまに実施したアンケートを参考に、令和6年5月号（令和6年4月末データ）より誌面をリニューアルいたします！

それに伴い、デジタル化やSDGsの観点から現在の紙媒体での発行を廃止のうえ、PDF版のみの発行とし、当協会ホームページへの掲載及び公式LINEアカウントにて配信いたします。

読者の皆さまにはご不便をおかけいたしますが、今後とも引き続きご愛読いただきますようお願い申し上げます。

## 保証月報をご覧いただくにあたってのご注意

- ◆個々の金額は、円単位の数字を百円単位で四捨五入し千円単位に直したものです。そのため、個々の金額の合計が、合計の金額にならない場合があります。
- ◆構成比の数字は、小数点第三位を四捨五入したものです。そのため、個々の構成比の合計がちょうど100%にならない場合があります。
- ◆保証状況につきましては、保証決定後の保証内容変更に伴い、表示される内容が変動することがあります。  
なお、ご不明な点、お問い合わせ等がありましたら、総務部までご連絡下さい。

# 令和6年2月 主要業務概況

(単位：千円，%)

区分	当 月 中				当 月 末			
	件 数	金 額	対 前 年 比		件 数	金 額	対 前 年 比	
			件 数	金 額			件 数	金 額
保証申込	563	6,802,411	122.1	136.2	4,552	42,791,393	85.6	76.2
保証承諾	484	5,144,034	119.8	131.0	4,170	37,345,760	87.2	84.5
保証債務残高	-	-	-	-	23,721	196,288,675	97.8	89.7
代位弁済(元利)	31	337,535	79.5	111.1	246	1,659,760	142.2	140.6
求償権残高	-	-	-	-	365	2,095,139	156.0	136.8

# 令和5年度 保証動向

(単位：千円，%)

区分 月別	保 証 承 諾						保 証 債 務 残 高						
	前 年 度			当 年 度			前 年 度			当 年 度			
	件数	金額	前年比	件数	金額	前年比	件数	金額	前年比	企業数	件数	金額	前年比
4	231	1,558,534	39.6	382	3,501,805	224.7	22,956	217,435,971	92.9	14,782	24,442	218,048,923	100.3
5	267	1,807,500	111.7	325	2,787,551	154.2	22,937	215,539,197	92.6	14,751	24,350	215,136,895	99.8
6	350	2,196,590	105.2	369	3,035,377	138.2	22,956	213,902,240	92.5	14,711	24,211	212,356,813	99.3
7	364	3,189,577	171.1	318	2,624,375	82.3	22,978	212,465,797	92.5	14,632	24,026	209,319,962	98.5
8	652	6,596,810	364.3	358	2,860,660	43.4	23,177	213,692,105	93.5	14,587	23,932	206,700,963	96.7
9	750	7,355,940	388.4	396	2,889,157	39.3	23,462	215,866,913	95.0	14,577	23,918	204,667,195	94.8
上期計	2,614	22,704,951	171.8	2,148	17,698,925	78.0	-	-	-	-	-	-	-
10	486	4,041,890	224.1	373	3,110,632	77.0	23,827	218,852,951	97.0	14,565	23,866	202,015,424	92.3
11	356	3,586,381	160.0	383	3,792,161	105.7	23,894	217,615,465	96.8	14,531	23,819	200,874,604	92.3
12	572	6,289,090	252.7	453	4,544,106	72.3	24,031	218,733,708	97.8	14,504	23,788	199,486,899	91.2
1	350	3,652,230	215.0	329	3,055,903	83.7	24,172	219,272,049	98.7	14,490	23,756	197,776,853	90.2
2	404	3,925,643	212.5	484	5,144,034	131.0	24,250	218,708,925	98.9	14,494	23,721	196,288,675	89.7
3	621	5,951,591	239.5	-	-	-	24,350	218,385,043	99.6	-	-	-	-
下期計	2,789	27,446,825	218.4	2,022	19,646,836	91.4	-	-	-	-	-	-	-
累 計	5,403	50,151,776	194.6	4,170	37,345,760	84.5	-	-	-	-	-	-	-

(単位：千円，%)

区分 月別	代 位 弁 済 額 (元 利)						対 債 務 者 回 収 (元 本)						
	前 年 度			当 年 度			前 年 度			当 年 度			
	件数	金額	前年比	件数	金額	前年比	件数	金額	前年比	件数	金額	前年比	
4	6	23,440	86.2	16	90,855	387.6	2	10,273	40.4	1	28,375	276.2	
5	8	131,840	174.4	17	47,376	35.9	5	37,282	96.8	5	11,153	29.9	
6	4	6,602	18.2	13	54,301	822.5	4	26,793	104.2	5	28,295	105.6	
7	9	38,267	107.5	28	142,498	372.4	1	24,169	102.0	4	25,972	107.5	
8	18	201,622	242.8	20	203,716	101.0	3	31,617	53.8	6	34,329	108.6	
9	21	132,854	334.7	19	167,145	125.8	5	32,994	171.8	5	21,206	64.3	
上期計	66	534,625	179.8	113	705,892	132.0	20	163,127	85.3	26	149,331	91.5	
10	8	24,250	17.9	17	95,208	392.6	6	19,852	85.1	3	25,483	128.4	
11	19	108,031	95.3	29	194,181	179.7	9	29,750	185.2	8	24,133	81.1	
12	21	130,188	283.5	24	235,952	181.2	4	17,793	48.9	4	10,104	56.8	
1	20	79,480	67.5	32	90,993	114.5	0	12,548	25.5	12	29,182	232.6	
2	39	303,901	124.9	31	337,535	111.1	4	23,382	203.8	5	34,507	147.6	
3	17	59,374	76.6	-	-	-	4	56,457	130.9	-	-	-	-
下期計	124	705,225	96.2	133	953,868	147.7	27	159,780	88.9	32	123,409	119.4	
累 計	190	1,239,850	120.3	246	1,659,760	140.6	47	322,908	87.0	58	272,740	102.4	

# 保証状況

## 1. 金額別

(単位：千円, %)

金額	区分	当月中				年度中累計			
		件数	金額	構成比	前年比	件数	金額	構成比	前年比
1,000千円以下		41	36,484	0.71	137.5	311	280,322	0.75	88.2
1,000千円超	2,000千円以下	58	104,365	2.03	99.9	564	989,817	2.65	92.2
2,000千円超	3,000千円以下	70	198,660	3.86	101.9	689	1,951,440	5.23	95.5
3,000千円超	5,000千円以下	87	391,501	7.61	122.3	840	3,761,651	10.07	96.5
5,000千円超	10,000千円以下	101	848,372	16.49	129.0	951	7,863,716	21.06	81.1
10,000千円超	15,000千円以下	36	494,228	9.61	137.9	226	3,021,033	8.09	76.3
15,000千円超	20,000千円以下	29	533,587	10.37	166.9	184	3,479,476	9.32	67.0
20,000千円超	30,000千円以下	28	753,540	14.65	135.7	185	4,917,255	13.17	48.8
30,000千円超	50,000千円以下	18	735,397	14.30	99.9	157	6,515,580	17.45	142.6
50,000千円超	60,000千円以下	5	284,100	5.52	99.0	20	1,146,925	3.07	65.2
60,000千円超	70,000千円以下	8	533,000	10.36	410.0	21	1,392,480	3.73	227.3
70,000千円超	80,000千円以下	3	230,800	4.49	148.9	11	859,866	2.30	217.7
80,000千円超	100,000千円以下	0	0	-	0.0	9	847,200	2.27	511.9
100,000千円超	150,000千円以下	0	0	-	-	1	134,000	0.36	47.0
150,000千円超		0	0	-	-	1	185,000	0.50	108.8
合計		484	5,144,034	100.00	131.0	4,170	37,345,760	100.00	84.5
平均保証承諾額		10,628千円				8,956千円			

## 2. 期間別

(単位：千円, %)

期間	区分	当月中				年度中累計			
		件数	金額	構成比	前年比	件数	金額	構成比	前年比
3ヵ月以下		17	97,000	1.89	118.4	115	775,930	2.08	209.4
3ヵ月超	6ヵ月以下	12	117,700	2.29	41.5	210	2,021,598	5.41	147.4
6ヵ月超	1ヵ年以下	36	391,700	7.61	146.5	416	4,703,450	12.59	91.6
1ヵ年超	2ヵ年以下	54	212,600	4.13	128.6	420	2,166,930	5.80	111.0
2ヵ年超	3ヵ年以下	8	19,990	0.39	17.6	124	341,508	0.91	17.3
3ヵ年超	4ヵ年以下	3	17,500	0.34	208.6	56	135,520	0.36	45.6
4ヵ年超	5ヵ年以下	55	212,550	4.13	80.2	560	2,463,301	6.60	49.4
5ヵ年超	7ヵ年以下	150	837,725	16.29	143.6	1,340	7,117,834	19.06	93.0
7ヵ年超	10ヵ年以下	128	2,709,569	52.67	157.5	774	13,726,809	36.76	76.1
10ヵ年超		21	527,700	10.26	121.0	155	3,892,880	10.42	160.4
合計		484	5,144,034	100.00	131.0	4,170	37,345,760	100.00	84.5
平均保証期間		77.4ヶ月				69.9ヶ月			

### 3. 資金使途別

(単位：千円，%)

区分 資金使途	当 月 中				年 度 中 累 計			
	件 数	金 額	構成比	前年比	件 数	金 額	構成比	前年比
運 転	336	3,898,691	75.79	136.4	2,826	26,979,167	72.24	74.0
設 備	69	369,503	7.18	115.3	636	3,901,333	10.45	146.3
運 転・設 備	79	875,840	17.03	117.3	708	6,465,260	17.31	126.8
合 計	484	5,144,034	100.00	131.0	4,170	37,345,760	100.00	84.5

### 4. 新規・継続別

(単位：千円，%)

区分 新規・継続	当 月 中				年 度 中 累 計			
	件 数	金 額	構成比	前年比	件 数	金 額	構成比	前年比
新 規	76	426,430	8.29	106.3	734	3,732,098	9.99	85.5
継 続	408	4,717,604	91.71	133.8	3,436	33,613,662	90.01	84.4
合 計	484	5,144,034	100.00	131.0	4,170	37,345,760	100.00	84.5

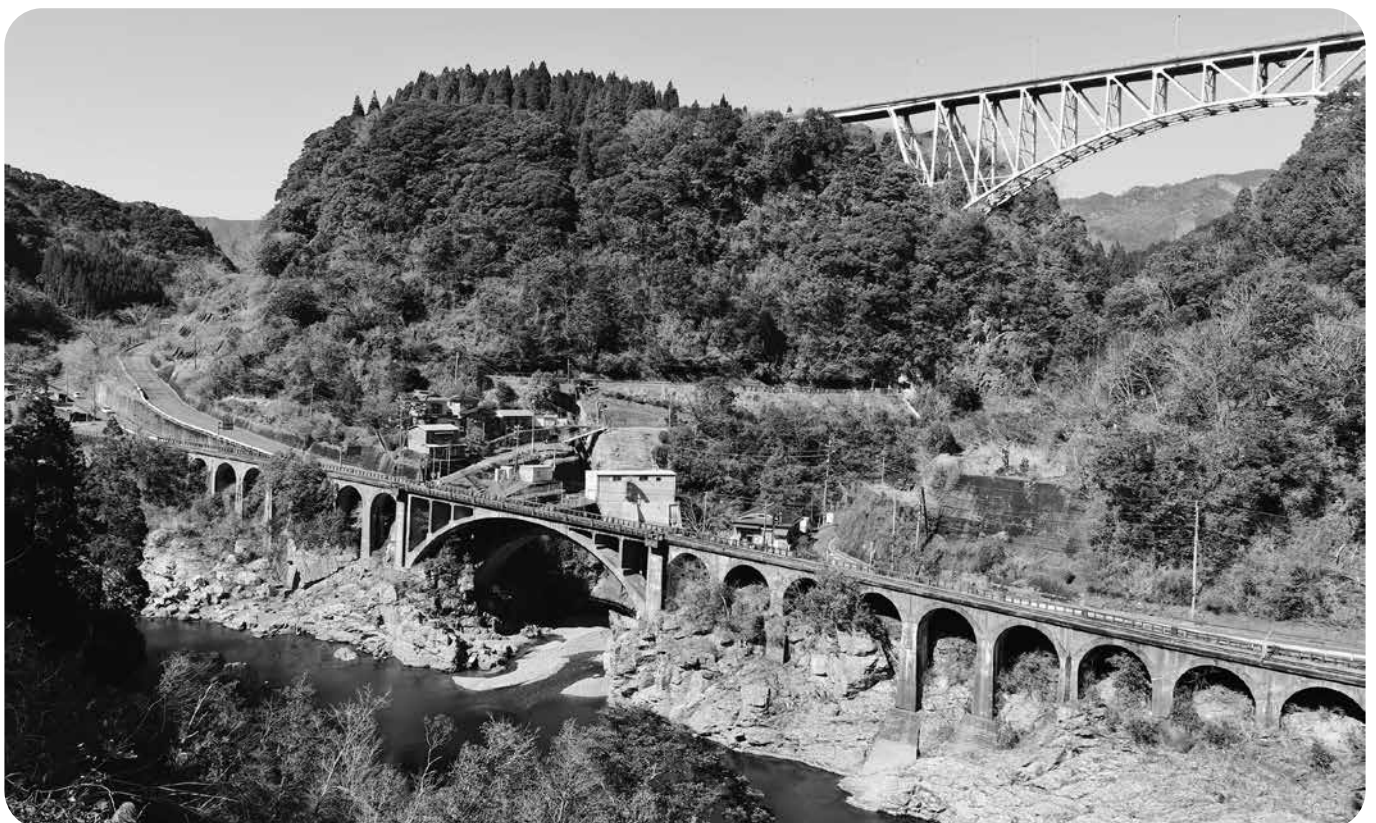

## 5. 制度別

区 分		保 証 承 諾							
		当 月 中				年 度 中 累 計			
		件 数	前年比	金 額	前年比	件 数	前年比	金 額	前年比
県 制 度	創業新分野進出資金	8	266.7	51,100	152.5	41	100.0	333,200	89.4
	経営安定・事業再生資金	167	327.5	3,172,009	373.3	1,093	223.1	17,821,377	311.3
	事業拡大資金	5	-	57,800	-	15	125.0	193,000	111.6
	金融機関提案型資金	1	-	13,000	-	7	100.0	82,170	102.7
	緊急経営対策資金(SN・危機関連)	0	0.0	0	0.0	0	0.0	0	0.0
	緊急経営対策資金(コロナ緊急対策貸付)	0	-	0	-	0	-	0	-
	緊急経営対策資金(コロナ対応資金)	0	-	0	-	0	-	0	-
	緊急経営対策資金(原油・原材料高対策)	0	-	0	-	0	0.0	0	0.0
	緊急経営対策資金(みやざき再生支援)	0	0.0	0	0.0	127	19.7	1,606,784	16.8
	旧制度(平成19年度以前)	0	-	0	-	0	-	0	-
小計	181	96.8	3,293,909	132.7	1,283	57.0	20,036,531	67.9	
市 町 制 度	宮崎 市	86	150.9	376,530	163.3	845	123.4	3,343,420	117.1
	都城 市	30	166.7	143,835	326.4	316	141.1	1,204,133	138.3
	延岡 市	23	109.5	96,330	132.5	237	95.6	1,046,830	107.6
	日南 市	12	133.3	47,100	275.1	112	114.3	451,180	147.1
	小林 市	2	22.2	1,200	3.9	51	81.0	207,498	100.6
	日向 市	6	120.0	26,990	145.7	116	143.2	487,600	132.4
	串間 市	3	300.0	13,000	173.3	34	141.7	119,720	102.2
	西都 市	5	500.0	16,200	1109.6	50	106.4	212,159	116.1
	えびの 市	1	-	5,000	-	26	136.8	111,430	248.9
	三股 町	5	250.0	11,060	691.3	36	94.7	87,210	95.1
	高原 町	1	-	1,960	-	9	112.5	21,860	91.5
	国富 町	2	66.7	6,000	81.2	22	91.7	65,470	102.9
	綾 町	1	100.0	1,000	33.3	7	116.7	14,760	98.2
	高鍋 町	1	33.3	1,500	30.0	31	114.8	73,260	131.1
	新富 町	5	500.0	22,300	602.7	24	126.3	96,500	177.7
	木城 町	1	-	3,000	-	6	120.0	21,500	244.3
	川南 町	0	0.0	0	0.0	21	100.0	51,950	85.6
	都農 町	3	-	8,560	-	18	120.0	58,240	116.9
	門川 町	1	100.0	5,000	187.3	27	93.1	77,500	90.3
	高千穂 町	6	300.0	22,260	383.9	24	133.3	83,225	169.3
日之影 町	0	-	0	-	1	33.3	1,500	17.4	
五ヶ瀬 町	2	-	5,000	-	4	80.0	13,000	109.1	
小計	196	145.2	813,825	179.0	2,017	118.2	7,849,945	120.7	
協 会 制 度	経営安定関連	0	-	0	-	0	0.0	0	0.0
	当座貸越	6	200.0	75,000	125.0	57	146.2	954,000	124.1
	カードローン	13	86.7	93,000	147.6	155	119.2	808,000	114.3
	提携カードローン	4	133.3	10,000	204.1	62	147.6	148,000	183.4
	SS連携カードローン	26	433.3	47,800	277.9	92	93.9	196,700	90.7
	信金5カードローン	5	250.0	14,500	161.1	33	253.8	120,300	257.6
	税理士会短期	17	89.5	100,000	78.4	163	61.3	1,080,400	60.5
	事業承継特別保証	0	-	0	-	0	-	0	-
	スタートアップ創出促進保証(SSS保証)	0	-	0	-	0	-	0	-
	伴走支援型特別保証	1	-	9,400	-	1	33.3	9,400	52.2
	事業再生計画実施関連保証(感染症対応型)	0	-	0	-	0	0.0	0	0.0
	その他の	10	125.0	238,500	105.5	76	176.7	1,841,620	168.4
小計	82	146.4	588,200	115.9	639	100.0	5,158,420	105.3	
一 般	25	96.2	448,100	93.1	231	124.2	4,300,864	131.3	
合 計	484	119.8	5,144,034	131.0	4,170	87.2	37,345,760	84.5	

(単位：千円，%)

当 月 末 保 証 債 務 残 高				代 位 弁 済			
				年 度 中 累 計			
件 数	前年比	金 額	前年比	件 数	前年比	金 額	前年比
396	90.4	2,586,214	86.5	2	200.0	16,432	298.9
2,003	135.3	22,260,106	196.5	22	115.8	184,561	131.8
406	95.3	2,752,372	85.9	5	250.0	37,186	143.5
85	79.4	558,102	80.9	1	100.0	3,221	38.1
157	83.1	1,167,562	77.3	8	266.7	121,341	559.0
2,207	82.8	28,229,299	69.6	28	215.4	226,731	158.4
7,706	85.7	70,106,578	74.9	85	166.7	584,918	190.4
930	93.8	10,579,113	84.8	3	150.0	14,555	417.6
953	168.4	11,511,006	139.6	4	-	33,216	-
33	80.5	293,607	88.0	1	100.0	668	10.6
14,876	93.6	150,043,959	85.8	159	171.0	1,222,829	184.8
2,623	111.8	7,324,142	112.5	29	120.8	83,733	138.3
999	113.1	2,536,104	115.2	8	266.7	19,069	129.9
801	107.4	2,155,004	110.2	4	100.0	3,618	75.7
377	106.8	877,504	107.8	1	50.0	933	10.9
248	94.3	538,334	96.2	3	150.0	5,021	39.8
371	112.8	1,133,183	109.5	2	66.7	3,877	87.1
94	111.9	257,641	105.3	3	300.0	10,391	140.6
150	100.7	414,814	103.8	1	100.0	5,582	255.3
63	126.0	139,666	180.6	0	-	0	-
133	99.3	229,203	97.9	3	-	8,826	-
21	140.0	34,302	110.2	0	-	0	-
67	94.4	128,540	94.4	1	-	794	-
24	150.0	50,916	150.7	0	-	0	-
75	131.6	126,311	128.1	1	100.0	707	75.6
64	116.4	138,402	163.0	0	-	0	-
31	93.9	51,185	91.1	0	-	0	-
72	116.1	117,348	101.3	0	-	0	-
30	200.0	84,262	180.1	0	-	0	-
79	111.3	168,805	111.1	0	0.0	0	0.0
79	111.3	141,369	112.4	0	-	0	-
9	112.5	13,474	88.2	0	-	0	-
9	180.0	17,663	212.3	0	-	0	-
6,419	110.4	16,678,170	111.7	56	130.2	142,551	117.2
39	83.0	578,777	86.0	1	50.0	290	1.1
95	104.4	1,710,285	109.7	3	-	10,194	-
283	95.3	1,485,450	97.0	3	150.0	28,628	298.8
112	80.6	241,464	80.8	1	33.3	2,679	57.2
207	88.5	450,062	87.9	1	50.0	2,962	98.0
47	82.5	168,886	80.7	2	-	7,504	-
192	70.8	1,293,963	70.6	2	40.0	12,048	28.6
0	-	0	-	0	-	0	-
0	-	0	-	0	-	0	-
24	77.4	189,335	76.8	3	300.0	13,087	652.3
1	100.0	134,870	100.0	0	-	0	-
137	190.3	3,131,584	213.4	0	-	0	-
1,137	91.7	9,384,677	110.9	16	106.7	77,393	88.7
1,289	98.9	20,181,869	98.9	15	68.2	216,988	70.0
23,721	97.8	196,288,675	89.7	246	142.2	1,659,760	140.6

## 6. 金融機関別

金融機関	保 証 承 諾		保 証 承 諾				当 月 末 保 証 債 務 残 高	
	当 月 中		年 度 中 累 計				件 数	構 成 比
	件 数	金 額	件 数	金 額	前 年 比			
					件 数	金 額		
宮 崎 銀 行	233	3,210,248	1,838	20,203,078	90.0	89.5	10,596	44.67
鹿 児 島 銀 行	9	94,200	152	1,668,500	70.7	66.3	1,392	5.87
大 分 銀 行	2	18,250	14	138,120	107.7	148.0	58	0.24
肥 後 銀 行	1	7,440	4	58,440	66.7	65.1	21	0.09
福 岡 銀 行	2	78,518	4	109,960	100.0	71.9	35	0.15
西 日 本 シ テ ィ 銀 行	7	95,400	81	1,224,720	52.6	49.5	726	3.06
小 計	254	3,504,056	2,093	23,402,818	86.0	83.9	12,828	54.08
宮 崎 太 陽 銀 行	102	913,268	906	7,350,911	78.6	75.7	4,988	21.03
南 日 本 銀 行	3	36,000	32	328,822	72.7	66.0	232	0.98
小 計	105	949,268	938	7,679,733	78.4	75.2	5,220	22.01
宮 崎 第 一 信 用 金 庫	33	225,110	416	2,187,932	92.7	95.8	2,209	9.31
延 岡 信 用 金 庫	19	102,600	214	1,332,170	96.0	93.5	1,226	5.17
高 鍋 信 用 金 庫	68	300,530	476	2,389,848	112.3	118.9	2,049	8.64
小 計	120	628,240	1,106	5,909,950	100.9	103.3	5,484	23.12
宮 崎 県 南 部 信 用 組 合	1	1,500	8	28,580	114.3	189.3	45	0.19
熊 本 県 信 用 組 合	4	60,970	22	288,335	51.2	92.1	104	0.44
全 国 信 用 組 合 連 合 会	0	0	0	0	-	-	0	-
小 計	5	62,470	30	316,915	60.0	96.5	149	0.63
み ず ほ 銀 行	0	0	0	0	-	-	13	0.05
三 菱 U F J 銀 行	0	0	0	0	0.0	0.0	3	0.01
三 井 住 友 銀 行	0	0	0	0	-	-	0	-
小 計	0	0	0	0	0.0	0.0	16	0.07
商 工 組 合 中 央 金 庫	0	0	3	36,344	150.0	151.4	24	0.10
日 本 政 策 金 融 公 庫	0	0	0	0	-	-	0	-
小 計	0	0	3	36,344	150.0	151.4	24	0.10
合 計	484	5,144,034	4,170	37,345,760	87.2	84.5	23,721	100.00



(単位：千円，%)

当月末保証 債務残高			代 位 弁 済									代位弁済率(B) / (A)	
			当 月 中		年 度 中 累 計								
金 額(A)	前年比	構成比	件 数	金 額	件 数	前年比	金 額(B)	前年比	構成比	当月末	前年同期		
												104,444,125	90.3
13,897,505	84.2	7.08	1	9,575	27	540.0	271,287	1638.5	16.34	1.95	0.10		
590,906	85.1	0.30	0	0	0	-	0	-	-	-	-		
264,366	97.8	0.13	0	0	0	-	0	-	-	-	-		
512,887	73.1	0.26	0	0	0	0.0	0	-	-	-	15.59		
8,306,401	77.1	4.23	0	0	8	57.1	75,241	41.2	4.53	0.91	1.70		
128,016,191	88.6	65.22	17	270,720	129	130.3	1,047,855	121.8	63.13	0.82	0.59		
38,305,416	92.8	19.51	7	24,336	57	142.5	260,747	118.2	15.71	0.68	0.53		
1,879,328	86.8	0.96	0	0	4	-	25,558	-	1.54	1.36	-		
40,184,745	92.5	20.47	7	24,336	61	152.5	286,305	129.7	17.25	0.71	0.51		
10,433,801	91.1	5.32	5	34,233	27	270.0	167,471	457.7	10.09	1.61	0.32		
7,217,591	91.1	3.68	0	0	7	140.0	37,682	213.6	2.27	0.52	0.22		
9,225,686	92.5	4.70	2	8,246	16	88.9	62,472	166.4	3.76	0.68	0.38		
26,877,077	91.6	13.69	7	42,479	50	151.5	267,625	291.6	16.12	1.00	0.31		
121,733	98.3	0.06	0	0	1	-	3,702	-	0.22	3.04	-		
655,768	93.9	0.33	0	0	4	400.0	40,442	510.9	2.44	6.17	1.13		
0	-	-	0	0	0	-	0	-	-	-	-		
777,501	94.6	0.40	0	0	5	500.0	44,144	557.7	2.66	5.68	0.96		
208,966	67.2	0.11	0	0	1	-	13,832	-	0.83	6.62	-		
19,376	64.9	0.01	0	0	0	-	0	-	-	-	-		
0	-	-	0	0	0	-	0	-	-	-	-		
228,342	67.0	0.12	0	0	1	-	13,832	-	0.83	6.06	-		
204,820	96.6	0.10	0	0	0	-	0	-	-	-	-		
0	-	-	0	0	0	-	0	-	-	-	-		
204,820	96.6	0.10	0	0	0	-	0	-	-	-	-		
<b>196,288,675</b>	<b>89.7</b>	<b>100.00</b>	<b>31</b>	<b>337,535</b>	<b>246</b>	<b>142.2</b>	<b>1,659,760</b>	<b>140.6</b>	<b>100.00</b>	<b>0.85</b>	<b>0.54</b>		

## 7. 市町村別

(単位：千円, %)

区分 市町村	保証承諾						当月末保証債務残高			
	当月中		年度中累計				件数	金額	前年比	
	件数	金額	件数	金額	前年比 件数	前年比 金額			件数	金額
宮崎市	209	2,450,454	1,671	15,395,167	89.9	93.2	9,405	80,409,737	97.6	89.6
都城市	60	700,902	592	5,634,447	77.4	65.6	3,678	31,062,637	98.8	88.9
延岡市	55	634,424	465	4,042,578	74.9	71.7	2,979	24,406,124	99.5	91.5
日南市	14	64,100	173	1,402,182	90.1	81.7	1,069	8,083,773	95.8	86.3
小林市	12	60,400	104	581,440	91.2	75.2	731	5,109,900	93.6	83.9
日向市	24	273,831	286	2,218,121	99.0	82.4	1,449	12,209,243	101.9	91.6
串間市	6	55,000	60	550,540	90.9	99.2	356	2,776,684	102.3	98.6
西都市	12	128,700	104	1,054,859	90.4	81.5	533	4,442,052	92.1	85.2
えびの市	5	29,500	54	607,329	100.0	129.1	237	1,830,386	97.1	102.4
市計	397	4,397,311	3,509	31,486,662	86.1	82.3	20,437	170,330,536	98.1	89.7
三股町	7	73,060	87	621,672	82.1	98.5	490	3,225,965	94.6	87.9
高原町	4	23,960	27	194,890	128.6	80.2	167	1,604,908	98.2	89.0
国富町	8	103,650	81	955,409	96.4	116.8	351	3,356,275	90.0	89.1
綾町	2	21,000	16	116,630	64.0	67.3	132	841,654	108.2	90.3
高鍋町	16	80,740	81	581,857	108.0	109.1	397	2,635,142	95.0	85.5
新富町	11	60,200	66	438,090	104.8	88.3	305	2,089,833	96.2	86.7
西米良村	1	7,440	2	45,840	66.7	92.0	17	218,606	85.0	78.8
木城町	3	13,500	23	231,135	82.1	91.2	117	929,842	91.4	96.6
川南町	7	107,913	70	695,124	134.6	156.4	312	2,891,807	98.7	97.5
都農町	8	84,460	41	363,384	124.2	194.8	164	1,102,886	100.6	87.5
門川町	4	35,000	72	617,440	68.6	59.2	408	3,485,364	94.9	88.7
諸塚村	0	0	6	65,600	300.0	131.2	13	197,217	162.5	128.0
椎葉村	1	3,000	10	179,500	76.9	153.4	33	451,150	97.1	100.9
美郷町	0	0	8	73,400	61.5	65.7	48	464,271	98.0	99.4
高千穂町	11	107,800	44	390,557	84.6	82.4	213	1,517,141	96.8	90.8
日之影町	0	0	8	82,500	42.1	34.3	58	501,277	103.6	89.8
五ヶ瀬町	4	25,000	19	206,070	135.7	250.0	59	444,802	118.0	108.9
町村計	87	746,723	661	5,859,098	93.4	98.5	3,284	25,958,139	96.3	90.2
県外	0	0	0	0	-	-	0	0	-	-
合計	484	5,144,034	4,170	37,345,760	87.2	84.5	23,721	196,288,675	97.8	89.7

## 8. 業種別

(単位：千円、%)

区分 業種	保証承諾						当月末保証債務残高				代位弁済			
	当月中		年度中累計								年度中累計			
	件数	金額	件数	金額	前年比	構成比	件数	金額	前年比	構成比	件数	金額	前年比	構成比
製造業	49	649,265	392	4,384,484	72.6	11.74	2,440	24,497,636	86.8	12.48	21	246,934	192.2	14.88
食料品工業	18	143,200	113	1,528,492	60.4	4.09	705	9,159,166	89.4	4.67	8	186,308	380.0	11.22
繊維品工業	1	1,000	8	173,500	168.6	0.46	59	782,059	99.1	0.40	0	0	-	-
木材木製品工業	6	166,880	26	496,780	80.6	1.33	198	2,531,828	81.3	1.29	0	0	-	-
家具建具工業	2	2,650	29	157,470	80.2	0.42	153	936,222	89.0	0.48	2	16,586	-	1.00
紙工業	0	0	1	10,000	30.8	0.03	17	155,176	97.7	0.08	0	0	-	-
印刷製本業	4	40,841	28	313,513	120.0	0.84	146	1,456,176	88.4	0.74	2	5,912	-	0.36
化学工業	0	0	3	76,000	190.0	0.20	9	184,987	96.4	0.09	0	0	-	-
石油石炭工業	0	0	0	0	-	-	0	0	-	-	0	0	-	-
ゴム工業	0	0	7	130,300	79.0	0.35	49	845,198	84.0	0.43	0	0	0.0	-
皮革工業	0	0	0	0	-	-	1	736	56.1	0.00	0	0	0.0	-
窯業	1	10,000	11	82,600	39.9	0.22	69	808,097	83.7	0.41	0	0	-	-
機械工業	1	80,000	18	233,200	54.9	0.62	164	1,822,872	77.2	0.93	0	0	-	-
電気機器工業	4	120,518	12	217,188	88.0	0.58	57	762,597	91.5	0.39	0	0	0.0	-
車輛工業	0	0	0	0	0.0	-	7	105,372	47.2	0.05	0	0	-	-
船舶工業	0	0	5	50,500	158.5	0.14	22	92,226	61.6	0.05	4	23,553	-	1.42
金属工業	1	10,000	34	273,950	54.5	0.73	201	1,784,488	85.8	0.91	0	0	0.0	-
その他の工業	11	74,176	97	640,991	99.9	1.72	583	3,070,437	89.7	1.56	5	14,574	82.6	0.88
農林漁業	11	75,160	103	1,009,028	66.0	2.70	443	4,189,914	98.0	2.13	2	37,752	99.6	2.27
鉱業	0	0	2	100,000	74.1	0.27	19	315,931	84.4	0.16	1	27,726	-	1.67
建設業	125	1,068,024	1,135	8,881,140	77.0	23.78	5,242	40,158,753	88.5	20.46	48	359,535	200.0	21.66
卸売業	30	412,496	311	4,016,262	65.9	10.75	1,939	22,971,969	84.0	11.70	29	274,223	79.9	16.52
小売業	61	589,560	593	4,127,702	80.2	11.05	3,420	23,479,040	88.2	11.96	33	168,267	90.1	10.14
飲食業	32	250,540	322	1,869,246	109.8	5.01	2,571	13,103,164	93.4	6.68	51	158,670	446.2	9.56
運送倉庫業	13	286,187	92	1,760,239	76.6	4.71	577	8,527,553	91.2	4.34	11	87,359	-	5.26
サービス業	129	1,410,427	919	7,834,907	113.4	20.98	5,011	40,879,976	91.3	20.83	42	252,679	129.4	15.22
不動産業	30	381,375	252	3,155,573	125.6	8.45	1,213	12,766,468	108.2	6.50	4	18,718	28.3	1.13
その他の産業	4	21,000	49	207,180	70.1	0.55	846	5,398,270	82.3	2.75	4	27,898	369.6	1.68
合計	484	5,144,034	4,170	37,345,760	84.5	100.00	23,721	196,288,675	89.7	100.00	246	1,659,760	140.6	100.00

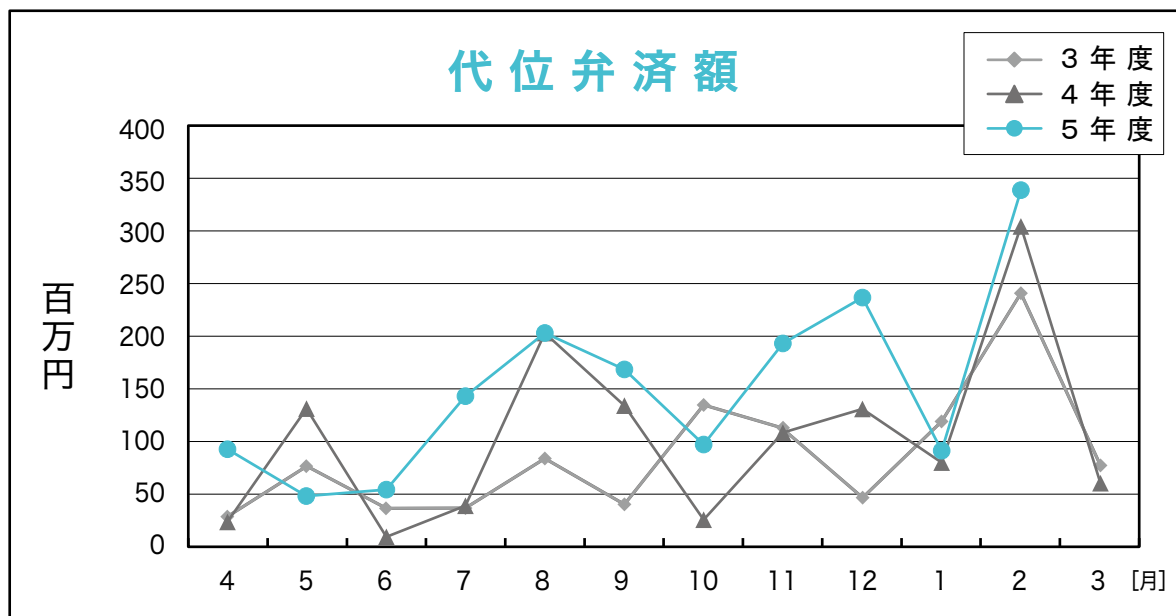
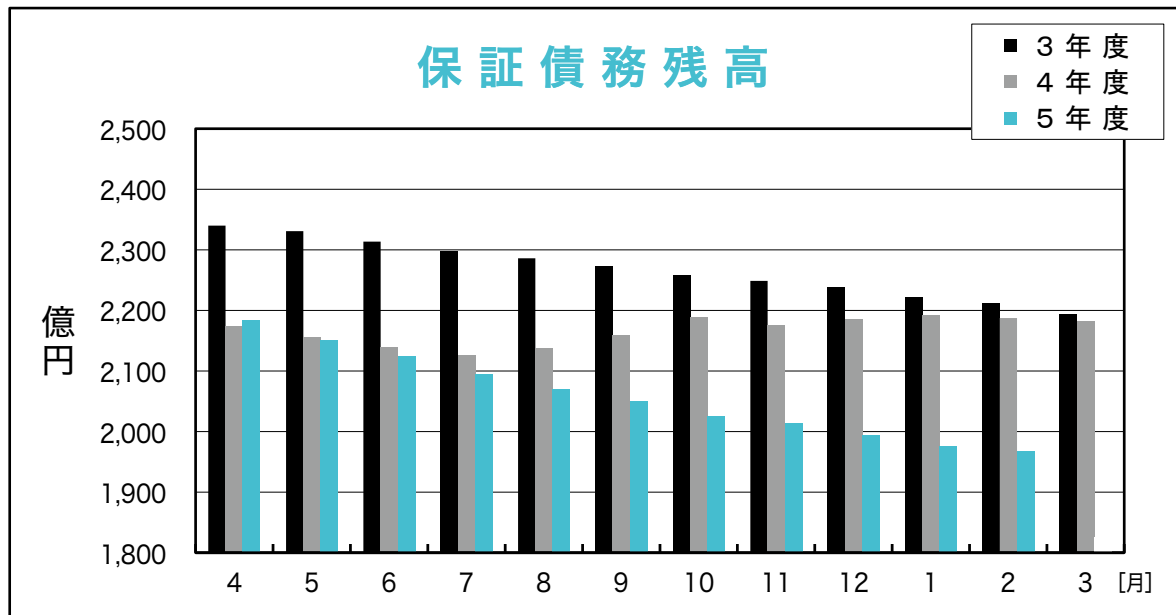
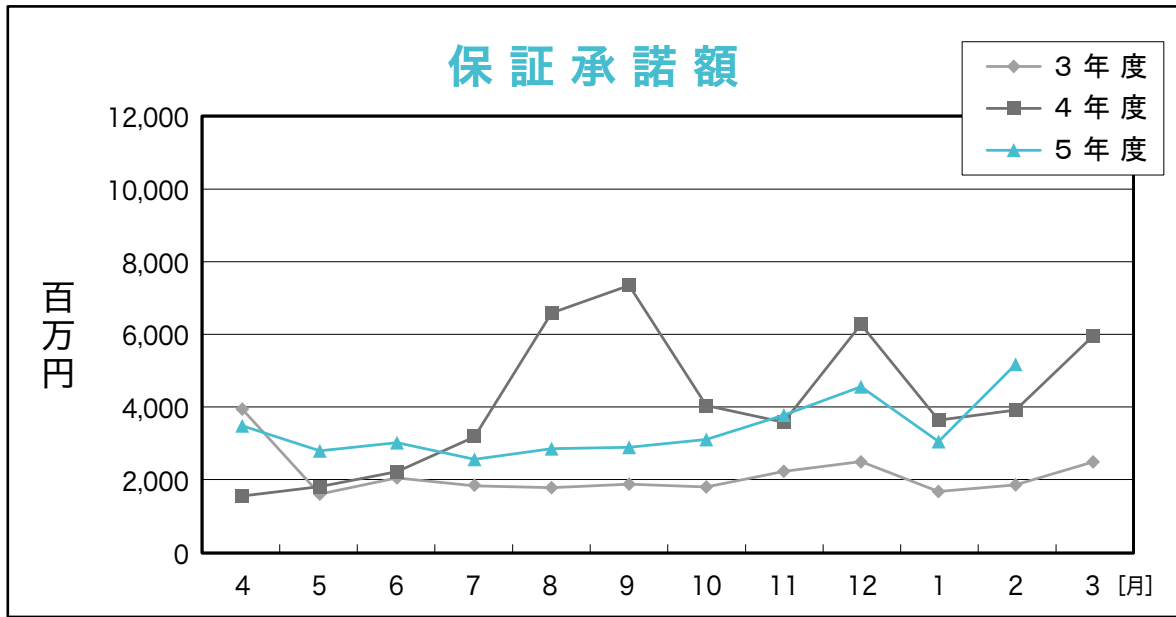

# R A N K I N G

～ 令和6年2月 保証承諾（金額別）上位100店舗 ～

（単位：千円，％）

順位	金融機関名		保証承諾額		
			件数	金額	前年比
1	宮銀	国富	56	998,119	378.2
2	宮銀	大工町	35	828,230	167.8
3	宮銀	都城北	50	683,350	70.4
4	宮銀	日向	67	663,800	121.2
5	宮銀	大塚中央	62	661,240	134.7
6	宮銀	大淀	42	622,639	153.2
7	西日本	宮崎	46	605,940	32.4
8	鹿児島	宮崎	42	596,150	60.3
9	宮銀	高崎	35	591,993	144.9
10	宮銀	延岡	53	579,770	55.0
11	宮銀	南宮崎	57	558,650	163.3
12	宮銀	高城	45	554,148	105.4
13	宮銀	日向東	36	532,841	110.6
14	宮銀	都城	44	523,250	33.4
15	宮銀	清武	37	514,272	231.4
16	宮銀	佐土原	47	502,084	106.6
17	宮銀	橘通	54	495,664	89.0
18	宮崎太陽	延岡	35	471,030	98.5
19	宮銀	油津	44	466,981	76.5
20	宮銀	川南	37	453,418	182.5
21	宮銀	串間	35	443,979	164.1
22	宮銀	東宮崎	50	424,680	140.0
23	西日本	都城	16	421,280	177.3
24	宮銀	吾田	30	402,060	121.3
25	宮銀	本店	44	393,452	53.4
26	宮崎太陽	北	34	385,230	135.7
27	宮銀	木花	25	378,680	135.7
28	宮銀	大島	38	376,689	140.1
29	宮銀	恒富	38	366,062	70.8
30	宮銀	鷹尾	49	359,370	66.0
31	宮崎太陽	本店	39	355,568	71.2
32	宮銀	高千穂	35	352,692	71.9
33	宮銀	高鍋	30	352,490	81.5
34	宮銀	谷頭	34	349,259	62.9
35	宮銀	西都	37	336,480	54.7
36	宮銀	住吉	27	326,057	192.9
37	宮崎太陽	門川	32	323,144	117.1
38	宮崎太陽	財光寺	35	318,530	123.1
39	宮崎太陽	住吉	15	316,170	110.6
40	宮崎太陽	花ヶ島	48	314,750	74.1
41	宮銀	飯野	26	310,566	113.0
42	宮銀	赤江	30	310,195	74.5
43	鹿児島	都城	40	310,040	44.3
44	宮銀	都北町	36	305,910	68.0
45	宮崎太陽	日向	39	296,530	33.5
46	宮崎太陽	都城	25	294,400	72.5
47	延岡信金	北	28	294,200	103.8
48	宮銀	新富	28	293,060	218.9
49	熊本信組	高千穂	22	288,335	92.1
50	宮銀	宮崎	29	287,756	54.1

順位	金融機関名		保証承諾額		
			件数	金額	前年比
51	宮崎太陽	堀川町	31	286,184	138.5
52	延岡信金	西階	38	275,290	90.5
53	宮銀	平和台	27	273,318	78.6
54	宮崎太陽	佐土原	34	246,630	94.0
55	宮崎太陽	大工町	27	244,690	104.1
56	宮崎第一	一万城	24	244,000	120.6
57	宮崎太陽	西都	20	239,889	162.6
58	高鍋信金	小林	35	237,313	250.3
59	宮崎第一	西都	32	235,690	172.9
60	宮崎太陽	青葉町	31	227,200	43.8
61	宮銀	妻ヶ丘	28	225,437	44.1
62	宮銀	財光寺	28	219,800	111.4
63	南日本	都城	18	218,622	53.7
64	宮銀	高原	18	215,460	113.8
65	高鍋信金	財光寺	18	214,550	119.9
66	延岡信金	出北	38	214,300	164.6
67	鹿児島	日向	18	213,080	138.5
68	宮銀	都農	16	210,360	90.6
69	宮銀	小林	34	208,780	70.7
70	宮銀	門川	25	206,320	36.1
71	高鍋信金	宮崎北	28	204,760	115.6
72	宮銀	祇園町	23	201,600	71.7
73	宮銀	田野	17	201,031	76.9
74	高鍋信金	本店	41	198,160	140.7
75	宮銀	柳丸	22	189,000	62.6
76	高鍋信金	日向	44	184,870	101.7
77	宮銀	高岡	17	182,450	88.4
78	鹿児島	日南	14	182,230	119.5
79	宮銀	花ヶ島	17	175,700	101.2
80	宮銀	加納	12	173,375	101.7
81	宮崎太陽	延岡中央	18	169,970	167.5
82	宮崎太陽	鷹尾	33	169,750	99.3
83	宮銀	三股	38	168,600	49.1
84	鹿児島	延岡	8	168,400	103.4
85	宮崎太陽	京塚	25	167,860	85.5
86	宮崎第一	本店	28	167,624	190.0
87	宮崎太陽	都農	8	165,300	560.3
88	宮崎太陽	大塚	19	162,890	49.9
89	宮崎太陽	赤江	27	154,300	66.3
90	高鍋信金	木城	18	148,135	114.1
91	宮崎太陽	出北	12	147,840	85.9
92	高鍋信金	西都	19	147,300	226.3
93	宮崎第一	祝吉	34	138,390	65.0
94	宮銀	霧島町	18	137,040	87.6
95	延岡信金	安賀多	21	133,600	99.1
96	宮銀	出北	18	132,522	30.6
97	宮崎太陽	船塚	12	132,200	120.5
98	宮銀	綾	17	131,760	85.0
99	宮崎第一	神宮	27	127,036	208.3
100	宮崎第一	生目	20	124,900	175.4

◆ 店舗名については略称で表記しております。  
◆ 数値については年度内の実績となります。

# RANKING

## ～ 令和6年2月末 保証債務残高（金額別）店舗 ～

（単位：千円，%，先）

順位	グループ	金融機関名	保証債務残高			保証利用先数	
			件数	金額	前年比	前年度末	2月末
1	1	西日本 宮崎	391	4,952,554	76.0	303	281
2	1	宮銀 都城	376	4,884,580	88.6	255	253
3	1	鹿児島 宮崎	468	4,837,035	81.7	383	344
4	1	宮銀 本店	354	4,449,767	82.4	251	235
5	1	宮銀 延岡	327	3,953,800	95.2	244	247
6	1	宮銀 橘通	404	3,740,967	92.0	293	279
7	1	宮銀 日向	341	3,644,246	91.3	236	242
8	2	宮銀 大工町	203	3,475,859	113.6	133	134
9	1	鹿児島 都城	313	3,338,986	86.2	232	219
10	1	宮崎太陽 本店	311	3,067,359	88.4	225	212
11	1	宮銀 油津	304	2,990,768	83.4	199	193
12	1	宮銀 小林	302	2,954,713	82.8	221	204
13	1	宮銀 大淀	219	2,799,913	83.7	174	165
14	1	宮銀 鷹尾	302	2,577,292	92.8	219	222
15	1	宮銀 宮崎	211	2,548,852	91.6	151	152
16	1	宮銀 都城北	266	2,543,331	84.2	183	178
17	1	宮銀 大塚中央	266	2,491,814	93.1	189	190
18	1	宮銀 日向東	239	2,484,503	93.1	159	161
19	1	宮銀 南宮崎	281	2,294,633	92.6	209	213
20	1	宮銀 西都	239	2,204,308	81.6	192	172
21	1	宮銀 東宮崎	249	2,196,732	89.8	189	190
22	1	宮銀 佐土原	241	2,157,645	85.3	169	167
23	2	宮銀 恒富	200	2,155,545	92.6	126	124
24	2	宮銀 国富	186	2,150,964	98.3	128	139
25	2	宮銀 赤江	165	2,000,173	87.9	124	126
26	2	宮銀 祇園町	217	1,966,433	87.4	148	152
27	2	宮崎太陽 延岡	172	1,926,000	94.0	116	119
28	2	宮崎太陽 日向	207	1,923,179	86.6	114	110
29	2	西日本 延岡	171	1,853,485	83.9	132	127
30	2	宮銀 高鍋	194	1,812,633	87.9	142	139
31	2	宮銀 門川	170	1,785,888	84.7	116	111
32	2	宮崎太陽 都城	190	1,785,776	94.2	124	125
33	2	宮銀 住吉	174	1,746,825	90.7	111	111
34	2	鹿児島 日向	164	1,723,422	83.0	137	122
35	2	宮崎太陽 北	158	1,674,535	89.6	111	107
36	2	宮銀 都北町	173	1,670,692	89.8	100	110
37	3	宮銀 川南	136	1,603,924	101.9	91	93
38	2	宮銀 柳丸	172	1,601,347	93.6	124	121
39	3	宮銀 谷頭	149	1,555,399	102.9	87	92
40	2	宮崎太陽 青葉町	183	1,549,740	110.3	107	114
41	3	鹿児島 延岡	111	1,523,266	87.3	75	74
42	2	宮銀 串間	158	1,509,302	99.4	101	110
43	2	宮銀 高千穂	164	1,493,029	94.3	116	124
44	2	宮銀 清武	146	1,483,827	96.1	108	108
45	2	西日本 都城	162	1,482,172	73.5	142	122
46	2	宮銀 高城	184	1,473,542	89.4	136	134
47	2	南日本 都城	168	1,455,200	88.3	111	104
48	2	宮銀 妻ヶ丘	199	1,436,104	87.1	142	142
49	2	宮銀 平和台	145	1,411,280	84.4	117	117
50	2	宮銀 霧島町	148	1,406,704	82.3	102	104

順位	グループ	金融機関名	保証債務残高			保証利用先数	
			件数	金額	前年比	前年度末	2月末
51	2	宮銀 出北	201	1,403,503	97.5	147	146
52	3	宮銀 大島	152	1,392,423	101.5	78	88
53	2	宮銀 吾田	164	1,363,219	90.5	116	115
54	2	宮崎太陽 花ヶ島	184	1,339,025	88.7	116	119
55	2	延岡信金 北	173	1,280,827	88.9	134	131
56	3	宮銀 高崎	132	1,251,230	97.8	81	82
57	3	宮崎太陽 大工町	129	1,227,283	98.6	80	87
58	2	宮銀 三股	200	1,209,517	72.3	144	140
59	2	宮銀 高岡	142	1,201,591	89.2	112	105
60	2	宮崎第一 本店	158	1,156,381	95.8	107	112
61	3	宮銀 一の宮	114	1,151,281	91.3	85	81
62	3	宮銀 飯野	118	1,133,491	92.2	97	89
63	3	宮崎太陽 財光寺	152	1,110,801	105.4	90	97
64	2	宮崎太陽 西都	129	1,106,211	89.4	101	97
65	3	宮銀 新富	126	1,044,107	92.7	82	83
66	3	宮銀 木花	127	1,039,575	98.6	87	89
67	3	延岡信金 西階	160	1,027,669	102.5	99	101
68	3	宮崎太陽 南	128	1,009,465	89.9	91	89
69	3	宮崎太陽 大塚	143	1,007,581	89.9	97	99
70	3	鹿児島 日南	112	981,686	85.7	93	84
71	1	宮崎第一 都城	201	967,435	87.1	150	148
72	2	延岡信金 駅前	165	958,501	95.7	124	124
73	3	高鍋信金 小林	212	929,646	158.4	91	152
74	3	宮銀 都農	96	902,141	85.0	74	72
75	3	宮銀 財光寺	114	890,066	101.6	73	79
76	2	延岡信金 本店	180	888,990	88.4	149	149
77	2	延岡信金 安賀多	156	888,477	87.0	116	107
78	3	高鍋信金 日向	176	885,597	132.3	78	123
79	3	宮崎太陽 門川	123	879,205	103.8	83	79
80	3	宮崎太陽 鷹尾	140	872,362	104.1	91	94
81	3	宮崎太陽 赤江	99	868,012	105.3	62	67
82	3	宮崎太陽 小林	124	861,877	88.3	83	77
83	3	宮崎太陽 住吉	83	838,190	92.0	61	56
84	3	宮崎太陽 都北町	118	833,070	84.2	83	75
85	3	宮崎太陽 佐土原	119	813,387	96.8	74	78
86	3	宮崎太陽 国富	86	776,529	85.2	58	60
87	3	宮崎太陽 南延岡	105	776,499	91.1	76	73
88	3	宮銀 神宮	97	772,989	91.4	59	61
89	2	延岡信金 南延岡	137	771,666	90.6	101	99
90	3	宮銀 花ヶ島	84	761,012	89.4	55	49
91	3	宮銀 綾	113	758,351	100.4	65	74
92	3	宮銀 加納	95	757,713	83.9	68	69
93	3	宮銀 田野	97	753,391	87.0	71	70
94	2	高鍋信金 本店	163	753,224	82.6	124	118
95	3	宮銀 高原	70	749,000	93.6	51	57
96	3	宮崎太陽 京塚	112	736,418	81.4	72	68
97	3	宮崎太陽 平和台	114	714,546	93.8	81	80
98	3	延岡信金 出北	125	711,276	88.9	95	92
99	2	鹿児島 小林	103	696,571	73.6	100	84
100	3	宮崎太陽 串間	73	693,264	103.8	51	47

◆グループ分けにつきましては、保証月報【令和3年8月号】のinformation【中小企業支援表彰について】をご覧ください。

# RANKING

## ～ 令和6年2月末 保証債務残高（金額別）店舗 ～

（単位：千円，％，先）

順位	グループ	金融機関名	保証債務残高			保証利用先数		順位	グループ	金融機関名	保証債務残高			保証利用先数	
			件数	金額	前年比	前年度末	2月末				件数	金額	前年比	前年度末	2月末
101	3	延岡信金 一ヶ岡	130	690,185	86.5	91	91	151	4	宮崎太陽 西佐土原	49	310,839	89.4	29	27
102	3	宮崎太陽 堀川町	113	686,327	109.3	76	74	152	3	高鍋信金 宮崎南	109	306,989	80.1	82	86
103	2	宮崎第一 鷹尾	136	684,544	91.1	103	96	153	4	高鍋信金 清武	65	300,558	103.5	44	46
104	2	高鍋信金 大工町	143	667,204	93.5	109	106	154	4	宮崎太陽 高千穂	74	283,494	84.3	49	45
105	3	熊本信組 高千穂	104	655,768	93.9	76	77	155	3	高鍋信金 宮崎東	78	270,840	93.1	61	63
106	3	高鍋信金 宮崎北	125	639,092	96.9	95	95	156	4	鹿児島 南宮崎	58	263,964	81.6	43	44
107	3	宮崎太陽 高鍋	86	615,504	91.9	60	55	157	4	宮崎第一 飩肥	62	256,518	88.7	39	36
108	3	宮崎太陽 油津	100	612,342	89.3	77	72	158	3	宮崎第一 日南	73	248,962	82.6	55	51
109	3	宮崎第一 三股	121	605,883	90.7	87	88	159	3	宮崎第一 大淀	57	240,696	84.1	52	49
110	3	高鍋信金 新富	109	594,443	87.7	79	76	160	4	宮崎太陽 あやめ原	43	237,337	83.8	35	32
111	3	宮崎太陽 三股	102	576,272	89.4	78	72	161	4	高鍋信金 えびの	74	229,655	92.2	49	48
112	3	高鍋信金 川南	128	573,748	91.8	94	92	162	4	宮崎第一 北郷	44	213,992	84.7	30	32
113	3	宮銀 南延岡	80	557,811	89.4	61	57	163	4	みずほ銀 宮崎	13	208,966	67.2	11	10
114	4	宮銀 中央市場	63	554,616	84.7	47	37	164	4	商工中金 宮崎	24	204,820	96.6	26	20
115	3	宮崎太陽 出北	102	548,671	112.0	71	70	165	4	宮崎第一 田野	55	201,736	122.8	33	38
116	3	宮崎太陽 清武	95	547,844	83.7	72	70	166	3	宮崎第一 赤江	72	195,293	93.7	52	52
117	3	宮崎第一 油津	82	547,650	94.2	55	58	167	4	高鍋信金 国富	53	192,402	86.7	37	37
118	3	宮崎第一 神宮	116	540,635	83.1	72	76	168	4	高鍋信金 佐土原	58	183,177	73.1	46	43
119	3	宮崎太陽 延岡中央	74	528,176	91.2	51	46	169	4	高鍋信金 門川	51	167,605	79.5	40	38
120	3	宮崎太陽 日向北	102	513,108	95.1	67	72	170	4	宮崎第一 駅前	27	144,728	90.1	17	19
121	3	宮崎第一 一万城	103	502,283	91.2	68	71	171	4	高鍋信金 都農	40	144,707	96.1	35	37
122	4	宮崎太陽 宮崎市場	58	501,678	90.4	36	33	172	4	大分 宮崎	20	124,564	87.3	18	16
123	4	宮崎太陽 飩肥	56	501,477	88.5	37	34	173	4	南部信組 本店	45	121,733	98.3	41	40
124	3	宮崎第一 祝吉	114	500,941	108.1	76	86	174	4	鹿児島 財部	9	113,423	94.7	7	7
125	3	宮崎第一 吉村	84	492,934	93.7	60	64	175	4	宮崎第一 高崎	25	101,924	97.1	23	21
126	4	福岡 宮崎	34	490,387	80.1	33	31	176	4	肥後 多良木	5	97,518	75.0	3	3
127	4	宮崎太陽 田野	61	486,514	88.2	38	36	177	4	宮崎第一 高城	38	96,909	100.9	28	29
128	4	宮崎太陽 都城北	66	475,073	97.0	45	44	178	4	宮銀 鹿児島	4	88,108	106.1	3	3
129	4	大分 延岡	38	466,342	84.5	25	25	179	4	肥後 宮崎	12	86,924	69.4	11	10
130	3	宮崎太陽 アートセンター	101	458,148	86.2	71	66	180	4	高鍋信金 本郷	25	72,940	114.9	18	19
131	3	高鍋信金 大島	93	424,559	98.7	67	65	181	4	宮崎第一 木花	19	67,223	89.4	18	14
132	3	宮崎太陽 大塚北	79	421,235	89.5	61	57	182	4	宮崎太陽 福岡	3	50,320	100.0	1	1
133	4	宮崎太陽 城ヶ崎	77	420,399	94.6	49	49	183	4	肥後 免田	2	45,000	300.0	1	1
134	3	宮崎第一 大塚	85	412,594	81.2	56	52	184	4	南日本 志布志	4	42,807	90.1	2	2
135	3	宮崎第一 沖水	94	405,064	109.7	72	73	185	4	宮銀 国分	2	42,797	97.0	1	1
136	3	高鍋信金 木城	77	404,502	90.9	52	48	186	4	鹿児島 志布志	5	42,403	86.5	2	2
137	3	高鍋信金 西都	71	402,857	95.2	59	59	187	4	宮崎第一 目井津	15	41,365	55.4	13	11
138	4	宮崎太陽 都農	46	398,201	91.2	34	34	188	-	鹿児島 熊本	2	36,406	0.0	0	1
139	3	宮崎第一 串間	97	397,088	90.1	72	74	189	-	肥後 八代駅前	1	29,074	0.0	0	1
140	3	高鍋信金 高原	74	385,668	85.7	54	55	190	4	福岡 北九州	1	22,500	88.2	1	1
141	4	宮崎太陽 船塚	53	385,490	101.1	32	29	191	4	三菱UFJ 福岡	3	19,376	64.9	2	1
142	3	宮崎第一 和知川原	78	376,763	93.9	51	55	192	4	南日本 末吉	4	16,574	104.4	3	3
143	3	宮崎第一 生目	97	376,588	97.0	65	64	193	4	西日本 鹿児島	1	12,530	86.3	1	1
144	4	南日本 宮崎	56	364,747	82.5	36	36	194	4	宮崎太陽 南鹿児島	2	9,763	84.5	1	1
145	4	高鍋信金 財光寺	63	361,934	99.5	43	43	195	4	宮銀 大分	1	8,860	84.1	1	1
146	4	宮崎太陽 青島	64	346,893	88.9	43	42	196	4	鹿児島 隼人	1	7,320	86.9	1	1
147	3	宮崎第一 清武	70	340,031	85.0	52	49	197	-	肥後 人吉	1	5,850	0.0	0	1
148	4	高鍋信金 住吉	62	334,342	97.7	42	42	198	4	西日本 鞍手	1	5,660	72.5	1	1
149	4	鹿児島 えびの	45	329,576	112.6	37	30	199	4	鹿児島 たてばば	1	3,448	66.8	1	1
150	3	宮崎第一 西都	86	317,642	76.1	51	52	200	-	-	-	-	-	-	

# information

## 支援者向け研修会を開催しました



宮崎県中小企業支援ネットワーク（共同事務局：当協会、宮崎県）では、令和6年1月29日（月）にシーガイアコンベンションセンターにてアパホテル株式会社取締役社長 元谷芙美子氏を講師としてお招きし、講演会を開催しました。

当日は、構成機関（金融機関、商工団体、中小企業支援機関等）や、県内事業者の約120名に参加いただきました。

講演では、福井信用金庫に勤務していた時代から現在のアパホテルの経営者となるまでの経験や、同社が52年連続黒字経営を達成している理由などをお話いただきました。

また、支援者側と創業経験の両方の視点から、「頑張っている経営者が黒字経営で納税できるようになるまで、金融機関にはサポートをお願いしたい。」というお話もしていただきました。

【本件に関するお問い合わせ】  
経営支援部 経営支援課 TEL：0985-89-0022

## 中小企業支援ネットワーク全体会議を開催しました



宮崎県中小企業支援ネットワーク（共同事務局：当協会、宮崎県）では、令和6年2月6日（火）、アートホテル宮崎スカイタワー（宮崎市）において、令和5年度第2回目の全体会議を開催しました。

当日は、構成機関（金融機関、商工団体、中小企業支援機関等）及びアドバイザー（九州経済産業局、九州財務局宮崎財務事務所）から合計47名が出席しました。

前半では、事務局より今年度の中小企業支援ネットワークの活動実績、「みやざき再生支援特別貸付」のモニタリング状況について報告しました。

後半では支援者向け講演会として、人材採用コンサルティングを手掛ける株式会社ヒトコトLab.（福岡市）の代表取締役 箱島健人氏に「効果的な人材採用について」と題して広告費をかけずに良い人材を採用する方法についてお話いただきました。

【本件に関するお問い合わせ】  
経営支援部 経営支援課 TEL：0985-89-0022



# 事業者選択型経営者保証非提供促進特別保証制度 プロパー融資借換特別保証制度のご案内

令和6年3月15日（金）より、事業者選択型経営者保証非提供促進特別保証制度、プロパー融資借換特別保証制度の保証申込受付を開始いたします。

各制度の概要につきましては、下記または当協会ホームページをご覧ください。

## 【事業者選択型経営者保証非提供促進特別保証制度】

信用保証料の上乗せにより、経営者保証を不要とすることができる保証制度です。

**経営者保証の提供を希望しない事業者さまへ**

保証料の上乗せで  
**経営者保証が不要**となる  
**事業者選択型経営者保証非提供促進特別保証制度**のお知らせ

**事前審査受付中**

令和6年3月15日 保証申込受付開始

「事前審査」とは、制度概要の紹介や申込・返済条件決定の確認、書式の記載方法等についての相談業務のことであり、保証の申込・保証を受けるものではありません。

上乗せとなる**保証料**に対して国から保証申込日に応じて以下のとおり**補助**があります。

令和6年3月15日から令和7年3月31日まで	0.15%
令和7年4月1日から令和8年3月31日まで	0.10%
令和8年4月1日から令和9年3月31日まで	0.05%

※金融機関および当協会による審査の結果、ご希望に満たない場合がありますのであらかじめご了承ください。

**宮崎県信用保証協会**

**事業者選択型経営者保証非提供促進特別保証制度の概要**

次の①～⑤をすべて満たす法人（※1）

①過去2年間、決算書等を申込金融機関の求めに応じて提出していること  
②直前決算において、代表者等への貸付金その他の金銭債権がなく、かつ代表者への役員報酬、賞与、配当その他の金銭の支払が社会通念上相当と認められる額を超えていないこと  
③次のいずれかを満たすこと  
①直前決算において債務超過でない（※2）  
②直前2期の決算において減価償却前経理利益が連続して赤字でない（※3）  
④次の①及び②について継続的に充足することを誓約する書面を提出していること  
①保証申込後においても、決算書等を申込金融機関の求めに応じて提出すること  
②保証申込日を翌事業年度以降の決算において代表者への貸付金等がなく、役員報酬等が社会通念上適切な範囲を超えていないこと  
⑤保証料率の引上り条件として保証人の保証を提供しないことを希望していること

保証限度額	8,000万円 ※セーフティネット保証4号の場合は責任共有特約	責任共有制度	責任共有対象 ※セーフティネット保証4号の場合は責任共有特約
対象資金	運転資金、設備資金	申込方法	金融機関経由
返済方法	一括返済または分割返済	保証期間	一括返済の場合 1年以内 分割返済の場合 10年以内 （最長期間1年以内）
担保	不要（無担保）	保証人	不要（無保証人）
融資利率	金融機関所定利率	添付書類	信用保証協会の申込資料のほか、次の資料が必要 事業者選択型経営者保証非提供要件確認書等
保証料率	ご利用いただける方①②③④及び⑤のいずれも満たす場合 0.70%～2.45%（所定の保証料率に0.2%を上乗せ） ご利用いただける方①②③又は④のいずれか一方を満たす場合、又は法人の設立後2事業年度の決算がない場合 0.90%～2.65%（所定の保証料率に0.45%を上乗せ）		
保証料補助	申込日に応じて0.05%から0.15%に相当する額（※4）		

※1 ①～⑤のいずれかを満たす法人（※1）  
※2 ①～⑤のいずれかを満たす法人（※1）  
※3 ①～⑤のいずれかを満たす法人（※1）  
※4 ①～⑤のいずれかを満たす法人（※1）

詳しくは、金融機関または当協会までお問い合わせください  
宮崎県信用保証協会  
保証業務部 TEL 0985-24-8253

## 【プロパー融資借換特別保証制度】

経営者保証を提供しているプロパー借入金を経営者保証を提供しない保証付借入金に借り換えられる保証制度です。

今お借り入れのあるプロパー融資の  
**経営者保証を解除**

**プロパー融資借換特別保証制度のご案内**

**事前審査受付中**

令和6年3月15日 保証申込受付開始

「事前審査」とは、制度概要の紹介や申込・返済条件決定の確認、書式の記載方法等についての相談業務のことであり、保証の申込・保証を受けるものではありません。

**ご利用いただける方** 経営者保証を提供した保証協会の保証を付さない借入がある法人

**資格要件** 以下のすべての要件を満たす法人

- 資産超過である
- EBITDA有利子負債倍率（※1）が15倍以内
- 法人・個人が分離されている
- 返済種別している借入金が100万円

※1 EBITDA有利子負債倍率（※1）（借入金・負債）÷（営業利益）  
※2 申請日が信用保証協会の発行開始である場合、申請日から2年以内の返済額に制限あり  
※3 申請日が信用保証協会の発行開始である場合、申請日から2年以内の返済額に制限あり

**取扱期間** 令和6年3月15日～令和9年3月31日（保証申込受付分）

※金融機関および当協会による審査の結果、ご希望に満たない場合がありますのであらかじめご了承ください。

**宮崎県信用保証協会**

**プロパー融資借換特別保証制度の概要**

保証限度額	2億8,000万円（組合等は4億8,000万円） 申込金融機関における保証限度額は、保証協会の保証を付さない借入（プロパー借入）のうち、経営者保証を提供していない借入残高の範囲内とする。
責任共有制度	対象
対象資金	借換資金（申込金融機関における保証協会の保証を付さない借入（プロパー借入）のうち、経営者保証を提供していない事業資金の借換に限り、）
返済方法	一括返済または分割返済
保証期間	一括返済の場合は1年以内 分割返済の場合は10年以内（最長期間1年以内）
担保	必要に応じて
保証人	不要（無保証人）
融資利率	金融機関所定利率
保証料率	0.45%～1.90%
添付書類	信用保証協会所定の申込資料のほか、次の資料が必要 財務要件確認書、借換要件確認書

**借入時の要件があります**

申込金融機関において、次のいずれかの要件を満す必要があります。

- 経営者保証を提供せず、かつ保全のない保証協会の保証を付さない借入（プロパー借入）を借り入れること。
- 本制度による返済部分を除く保証協会の保証を付さない借入（プロパー借入）の全部または一部について経営者保証を解除し、かつ解除した借入について保全がないこと。

詳しくは、金融機関または当協会までお問い合わせください  
宮崎県信用保証協会  
保証業務部 TEL 0985-24-8253

【本件に関するお問い合わせ】  
保証業務部 TEL：0985-24-8253

## 健康企業宣言を行いました

当協会は、組織の活性化や生産性の向上、健康づくりに取り組むため健康企業宣言を行いました。  
今後、職員への健康に対する意識向上や健康経営への取組を行ってまいります。

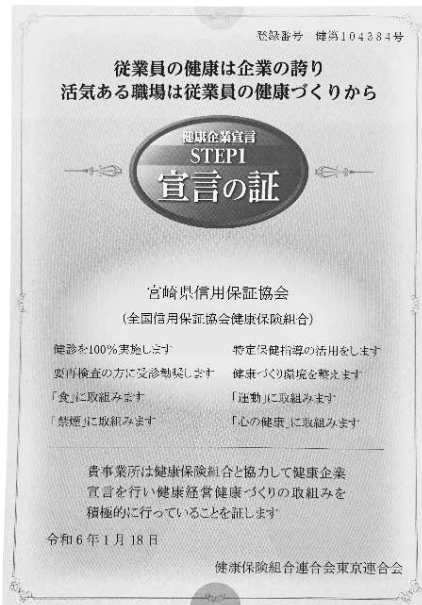

【本件に関するお問い合わせ】  
総務部 総務課  
TEL：0985-24-8251

## 令和7年度職員採用試験のご案内

令和7年度の職員採用試験を実施いたします。詳細はマイナビ2025よりご覧ください。

給 与	初任給（令和6年度）：198,600円
諸 手 当	扶養手当、住宅手当、勤務手当、時間外勤務手当、職務手当、出張手当
昇 給	年1回（4月）
賞 与	年2回（6月、12月）
社 会 保 険	健康保険、厚生年金、厚生年金基金、雇用保険、労災保険
休 日 ・ 休 暇	〈休日〉土曜日、日曜日、国民の休日、年末年始 〈休暇〉年次有給休暇、慶弔休暇、結婚休暇、産前産後休暇、育児休業、介護休業ほか
勤 務 時 間	9:00～17:20（実労働7時間20分／1日）
受 験 資 格	4年制大学を卒業または卒業見込みの方
採 用 フ ロ ー	マイナビよりエントリー ▶ マイナビMy Career Boxにてエントリーシート提出 ▶ 適性検査（C-GAB）▶ 面接（個別）

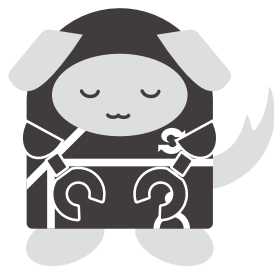

【本件に関するお問い合わせ】  
総務部 企画課  
TEL：0985-24-8251

## \* お 知 ら せ \*

当協会では、各部直通電話を設置しておりますので、ご利用ください。

総 務 部

TEL (0985) 24-8251  
FAX (0985) 32-2187

保証業務部

TEL (0985) 24-8253  
FAX (0985) 24-8102

経営支援部 経営支援課

TEL (0985) 89-0022  
FAX (0985) 22-4155

経営支援部 再生管理課

TEL (0985) 24-8252  
FAX (0985) 22-4155

## 各種様式のホームページへの掲載について

当協会ホームページから各種様式のダウンロードが可能となっております。  
ホームページ下部にバナーを設けておりますので、是非ご活用ください。

● ホームページURL ●

<https://www.miyazaki-cgc.or.jp>



その他の内容も随時更新しておりますので、是非ご覧ください。



C R E D I T  
G U A R A N T E E  
C O R P . O F  
M I Y A Z A K I

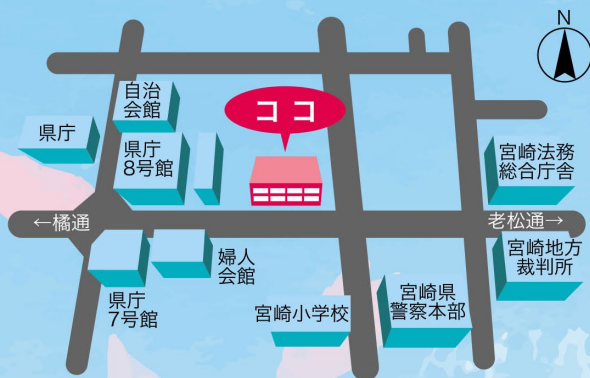

 CREDIT GUARANTEE CORP. OF MIYAZAKI  
**宮崎県信用保証協会**

〒880-0804 宮崎市宮田町2番23号

総務部 / TEL.(0985)24-8251 FAX.(0985)32-2187  
保証業務部 / TEL.(0985)24-8253 FAX.(0985)24-8102  
経営支援部 経営支援課 / TEL.(0985)89-0022 FAX.(0985)22-4155  
経営支援部 再生管理課 / TEL.(0985)24-8252 FAX.(0985)22-4155