

保証月報

2024

1

令和5年12月現在



CREDIT GUARANTEE CORP. OF MIYAZAKI

宮崎県信用保証協会



公式LINE
アカウントは
こちら!

CONTENTS

令和5年12月 主要業務概況	1
令和5年度保証動向	1
保証状況	
1 金額別	2
2 期間別	2
3 資金使途別	3
4 新規・継続別	3
5 制度別	4～5
6 金融機関別	6～7
7 市町村別	8
8 業種別	9
グラフ（保証承諾額・保証債務残高・代位弁済額）	10
RANKING	11～13
～ information ～	14～16

保証月報の誌面リニューアル及び誌面の廃止について

令和4年度にこの保証月報を送付させていただいている皆さまに実施したアンケートを参考に、令和6年5月号（令和6年4月末データ）より誌面をリニューアルいたします！

それに伴い、デジタル化やSDGsの観点から現在の紙媒体での発行を廃止のうえ、PDF版のみの発行とし、当協会ホームページへの掲載及び公式LINEアカウントにて配信いたします。

読者の皆さまにはご不便をおかけいたしますが、今後とも引き続きご愛読いただきますようお願い申し上げます。

保証月報をご覧いただくにあたってのご注意

- ◆個々の金額は、円単位の数字を百円単位で四捨五入し千円単位に直したものです。そのため、個々の金額の合計が、合計の金額にならない場合があります。
- ◆構成比の数字は、小数点第三位を四捨五入したものです。そのため、個々の構成比の合計がちょうど100%にならない場合があります。
- ◆保証状況につきましては、保証決定後の保証内容変更に伴い、表示される内容が変動することがあります。
なお、ご不明な点、お問い合わせ等がありましたら、総務部までご連絡下さい。

令和5年12月 主要業務概況

(単位：千円，%)

区分	当 月 中				当 月 末			
	件 数	金 額	対 前 年 比		件 数	金 額	対 前 年 比	
			件 数	金 額			件 数	金 額
保証申込	472	5,086,801	84.7	72.4	3,633	32,682,918	82.3	70.8
保証承諾	453	4,544,106	79.2	72.3	3,357	29,145,823	83.3	79.6
保証債務残高	-	-	-	-	23,788	199,486,899	99.0	91.2
代位弁済(元利)	24	235,952	114.3	181.2	183	1,231,232	160.5	154.5
求償権残高	-	-	-	-	307	1,683,621	175.4	146.5

令和5年度 保証動向

(単位：千円，%)

区分 月別	保 証 承 諾						保 証 債 務 残 高						
	前 年 度			当 年 度			前 年 度			当 年 度			
	件数	金額	前年比	件数	金額	前年比	件数	金額	前年比	企業数	件数	金額	前年比
4	231	1,558,534	39.6	382	3,501,805	224.7	22,956	217,435,971	92.9	14,782	24,442	218,048,923	100.3
5	267	1,807,500	111.7	325	2,787,551	154.2	22,937	215,539,197	92.6	14,751	24,350	215,136,895	99.8
6	350	2,196,590	105.2	369	3,035,377	138.2	22,956	213,902,240	92.5	14,711	24,211	212,356,813	99.3
7	364	3,189,577	171.1	318	2,624,375	82.3	22,978	212,465,797	92.5	14,632	24,026	209,319,962	98.5
8	652	6,596,810	364.3	358	2,860,660	43.4	23,177	213,692,105	93.5	14,587	23,932	206,700,963	96.7
9	750	7,355,940	388.4	396	2,889,157	39.3	23,462	215,866,913	95.0	14,577	23,918	204,667,195	94.8
上期計	2,614	22,704,951	171.8	2,148	17,698,925	78.0	-	-	-	-	-	-	-
10	486	4,041,890	224.1	373	3,110,632	77.0	23,827	218,852,951	97.0	14,565	23,866	202,015,424	92.3
11	356	3,586,381	160.0	383	3,792,161	105.7	23,894	217,615,465	96.8	14,531	23,819	200,874,604	92.3
12	572	6,289,090	252.7	453	4,544,106	72.3	24,031	218,733,708	97.8	14,504	23,788	199,486,899	91.2
1	350	3,652,230	215.0				24,172	219,272,049	98.7				
2	404	3,925,643	212.5				24,250	218,708,925	98.9				
3	621	5,951,591	239.5				24,350	218,385,043	99.6				
下期計	2,789	27,446,825	218.4	1,209	11,446,899	82.2	-	-	-	-	-	-	-
累 計	5,403	50,151,776	194.6	3,357	29,145,823	79.6	-	-	-	-	-	-	-

(単位：千円，%)

区分 月別	代 位 弁 済 額 (元 利)						対 債 務 者 回 収 (元 本)					
	前 年 度			当 年 度			前 年 度			当 年 度		
	件数	金額	前年比	件数	金額	前年比	件数	金額	前年比	件数	金額	前年比
4	6	23,440	86.2	16	90,855	387.6	2	10,273	40.4	1	28,375	276.2
5	8	131,840	174.4	17	47,376	35.9	5	37,282	96.8	5	11,153	29.9
6	4	6,602	18.2	13	54,301	822.5	4	26,793	104.2	5	28,295	105.6
7	9	38,267	107.5	28	142,498	372.4	1	24,169	102.0	4	25,972	107.5
8	18	201,622	242.8	20	203,716	101.0	3	31,617	53.8	6	34,329	108.6
9	21	132,854	334.7	19	167,145	125.8	5	32,994	171.8	5	21,206	64.3
上期計	66	534,625	179.8	113	705,892	132.0	20	163,127	85.3	26	149,331	91.5
10	8	24,250	17.9	17	95,208	392.6	6	19,852	85.1	3	25,483	128.4
11	19	108,031	95.3	29	194,181	179.7	9	29,750	185.2	8	24,133	81.1
12	21	130,188	283.5	24	235,952	181.2	4	17,793	48.9	4	10,104	56.8
1	20	79,480	67.5				0	12,548	25.5			
2	39	303,901	124.9				4	23,382	203.8			
3	17	59,374	76.6				4	56,457	130.9			
下期計	124	705,225	96.2	70	525,340	200.2	27	159,780	88.9	15	59,720	88.6
累 計	190	1,239,850	120.3	183	1,231,232	154.5	47	322,908	87.0	41	209,051	90.7

保証状況

1. 金額別

(単位：千円, %)

金額	区分	当月中				年度中累計			
		件数	金額	構成比	前年比	件数	金額	構成比	前年比
1,000千円以下		22	20,550	0.45	58.4	244	218,818	0.75	80.8
1,000千円超	2,000千円以下	57	98,682	2.17	98.9	462	808,382	2.77	91.0
2,000千円超	3,000千円以下	72	198,390	4.37	102.4	567	1,604,250	5.50	93.9
3,000千円超	5,000千円以下	79	366,120	8.06	84.0	694	3,109,300	10.67	92.2
5,000千円超	10,000千円以下	122	1,021,450	22.48	79.5	769	6,337,294	21.74	76.0
10,000千円超	15,000千円以下	26	342,021	7.53	73.1	171	2,274,194	7.80	70.5
15,000千円超	20,000千円以下	23	432,645	9.52	65.5	145	2,753,777	9.45	63.7
20,000千円超	30,000千円以下	24	640,800	14.10	64.3	142	3,768,415	12.93	42.0
30,000千円超	50,000千円以下	22	911,400	20.06	76.1	121	5,062,733	17.37	169.5
50,000千円超	60,000千円以下	1	60,000	1.32	7.9	13	750,915	2.58	55.4
60,000千円超	70,000千円以下	2	125,048	2.75	178.6	10	662,480	2.27	137.2
70,000千円超	80,000千円以下	0	0	-	-	8	629,066	2.16	393.2
80,000千円超	100,000千円以下	2	193,000	4.25	227.1	9	847,200	2.91	996.7
100,000千円超	150,000千円以下	1	134,000	2.95	-	1	134,000	0.46	47.0
150,000千円超		0	0	-	-	1	185,000	0.63	108.8
合計		453	4,544,106	100.00	72.3	3,357	29,145,823	100.00	79.6
平均保証承諾額		10,031千円				8,682千円			

2. 期間別

(単位：千円, %)

期間	区分	当月中				年度中累計			
		件数	金額	構成比	前年比	件数	金額	構成比	前年比
3ヵ月以下		15	136,700	3.01	332.6	86	600,430	2.06	248.0
3ヵ月超	6ヵ月以下	38	280,300	6.17	68.9	178	1,593,498	5.47	156.8
6ヵ月超	1ヵ年以下	51	707,550	15.57	111.6	362	4,155,500	14.26	90.0
1ヵ年超	2ヵ年以下	52	255,200	5.62	217.4	316	1,665,030	5.71	100.0
2ヵ年超	3ヵ年以下	10	18,190	0.40	8.0	109	303,518	1.04	19.2
3ヵ年超	4ヵ年以下	3	6,260	0.14	28.3	51	114,020	0.39	47.0
4ヵ年超	5ヵ年以下	53	313,480	6.90	34.8	461	2,086,311	7.16	48.1
5ヵ年超	7ヵ年以下	135	820,890	18.06	98.0	1,083	5,652,119	19.39	86.7
7ヵ年超	10ヵ年以下	76	1,529,396	33.66	57.5	592	9,908,077	33.99	67.7
10ヵ年超		20	476,140	10.48	107.4	119	3,067,320	10.52	174.2
合計		453	4,544,106	100.00	72.3	3,357	29,145,823	100.00	79.6
平均保証期間		66.3ヶ月				69.0ヶ月			

3. 資金使途別

(単位：千円，%)

区分 資金使途	当 月 中				年 度 中 累 計			
	件 数	金 額	構成比	前年比	件 数	金 額	構成比	前年比
運 転	321	3,319,696	73.05	63.8	2,278	21,011,433	72.09	68.2
設 備	63	352,540	7.76	90.6	516	3,231,090	11.09	158.1
運 転・設 備	69	871,870	19.19	124.8	563	4,903,300	16.82	130.1
合 計	453	4,544,106	100.00	72.3	3,357	29,145,823	100.00	79.6

4. 新規・継続別

(単位：千円，%)

区分 新規・継続	当 月 中				年 度 中 累 計			
	件 数	金 額	構成比	前年比	件 数	金 額	構成比	前年比
新 規	65	451,510	9.94	101.7	603	3,017,468	10.35	81.8
継 続	388	4,092,596	90.06	70.0	2,754	26,128,355	89.65	79.3
合 計	453	4,544,106	100.00	72.3	3,357	29,145,823	100.00	79.6



5. 制度別

区 分		保 証 承 諾							
		当 月 中				年 度 中 累 計			
		件 数	前年比	金 額	前年比	件 数	前年比	金 額	前年比
県 制 度	創業新分野進出資金	4	66.7	16,100	40.5	32	84.2	257,100	75.8
	経営安定・事業再生資金	142	249.1	2,409,006	359.4	841	208.7	13,126,725	295.2
	事業拡大資金	4	-	42,300	-	9	75.0	126,200	73.0
	金融機関提案型資金	0	0.0	0	0.0	5	71.4	56,170	70.2
	緊急経営対策資金(SN・危機関連)	0	0.0	0	0.0	0	0.0	0	0.0
	緊急経営対策資金(コロナ緊急対策貸付)	0	-	0	-	0	-	0	-
	緊急経営対策資金(コロナ対応資金)	0	-	0	-	0	-	0	-
	緊急経営対策資金(原油・原材料高対策)	0	-	0	-	0	0.0	0	0.0
	緊急経営対策資金(みやざき再生支援)	0	0.0	0	0.0	127	36.0	1,606,784	28.6
	旧制度(平成19年度以前)	0	-	0	-	0	-	0	-
	小計	150	45.9	2,467,406	53.3	1,014	54.3	15,172,979	62.5
市 町 制 度	宮崎 市	84	131.3	342,630	121.0	691	120.2	2,702,250	111.8
	都城 市	28	133.3	104,450	114.1	261	136.6	960,958	125.7
	延岡 市	27	158.8	139,800	242.0	192	88.9	844,250	98.4
	日南 市	11	91.7	37,250	121.3	90	108.4	364,580	131.6
	小林 市	1	20.0	2,200	22.0	43	82.7	180,798	106.2
	日向 市	7	87.5	34,530	75.1	101	140.3	404,410	123.1
	串間 市	3	75.0	18,500	97.4	30	136.4	104,720	102.7
	西都 市	8	160.0	30,740	129.7	41	89.1	169,959	93.8
	えびの 市	2	50.0	10,000	110.1	24	150.0	102,030	282.9
	三股 町	2	100.0	2,300	29.5	28	82.4	69,450	80.2
	高原 町	0	-	0	-	7	100.0	15,800	73.6
	国富 町	1	-	5,000	-	18	94.7	53,620	103.7
	綾 町	1	50.0	5,000	100.0	6	120.0	13,760	114.4
	高鍋 町	2	66.7	4,000	76.9	27	112.5	65,660	129.0
	新富 町	3	150.0	14,100	313.3	19	126.7	74,200	170.2
	木城 町	0	-	0	-	4	100.0	16,000	205.1
	川南 町	5	500.0	16,380	546.0	21	116.7	51,950	104.5
	都農 町	2	200.0	6,000	150.0	15	107.1	49,680	108.5
	門川 町	1	100.0	1,380	276.0	22	84.6	60,880	77.4
	高千穂 町	2	40.0	3,100	24.7	18	112.5	60,965	140.6
日之影 町	0	-	0	-	1	33.3	1,500	17.4	
五ヶ瀬 町	0	-	0	-	2	50.0	8,000	73.3	
小計	190	121.0	777,360	126.7	1,661	113.6	6,375,420	112.9	
協 会 制 度	経営安定関連	0	0.0	0	0.0	0	0.0	0	0.0
	当座貸越	5	125.0	75,000	76.5	43	126.5	707,000	103.7
	カードローン	17	242.9	116,000	232.0	127	122.1	662,000	116.1
	提携カードローン	8	266.7	19,000	316.7	53	151.4	127,000	186.2
	SS連携カードローン	14	175.0	30,000	146.3	48	53.9	108,900	57.1
	信金5カードローン	7	350.0	32,000	457.1	24	218.2	92,500	245.4
	税理士会短期	22	73.3	169,400	74.8	141	59.2	937,400	59.2
	事業承継特別保証	0	-	0	-	0	-	0	-
	スタートアップ創出促進保証(SSS保証)	0	-	0	-	0	-	0	-
	伴走支援型特別保証	0	-	0	-	0	0.0	0	0.0
	事業再生計画実施関連保証(感染症対応型)	0	-	0	-	0	0.0	0	0.0
	その他の	9	75.0	278,640	90.7	56	193.1	1,447,820	190.4
	小計	82	122.4	720,040	100.3	492	89.8	4,082,620	99.8
一 般	31	147.6	579,300	178.1	190	125.8	3,514,804	134.8	
合 計	453	79.2	4,544,106	72.3	3,357	83.3	29,145,823	79.6	

(単位：千円，%)

当 月 末 保 証 債 務 残 高				代 位 弁 済			
				年 度 中 累 計			
件 数	前年比	金 額	前年比	件 数	前年比	金 額	前年比
403	91.2	2,659,319	86.9	2	200.0	16,432	298.9
1,882	127.6	19,250,560	172.8	17	141.7	147,156	126.3
407	95.1	2,816,375	86.0	5	250.0	37,186	143.5
87	79.8	572,287	79.0	0	-	0	-
160	82.5	1,254,371	80.9	6	300.0	70,890	339.5
2,249	83.7	29,737,225	70.6	23	255.6	161,565	184.6
7,898	87.4	73,939,538	77.2	64	173.0	485,058	232.8
938	93.7	10,894,878	85.7	2	-	4,526	-
967	469.4	11,859,170	339.9	1	-	14,622	-
33	76.7	295,434	83.5	1	100.0	668	10.6
15,024	96.2	153,279,156	88.0	121	189.1	938,102	199.2
2,566	110.5	7,176,092	111.5	19	126.7	56,712	145.5
978	108.4	2,460,615	108.0	5	500.0	9,456	766.3
796	106.0	2,139,818	106.4	3	75.0	2,832	59.2
367	104.3	848,199	100.6	1	100.0	933	190.9
251	95.1	547,272	96.1	3	300.0	5,021	58.1
365	108.0	1,110,830	105.6	2	66.7	3,877	87.1
96	109.1	259,075	102.5	2	-	9,527	-
148	100.0	411,165	102.1	1	-	5,582	-
64	133.3	145,972	202.4	0	-	0	-
134	103.1	236,232	101.7	3	-	8,826	-
20	133.3	32,056	100.3	0	-	0	-
66	97.1	124,153	91.7	1	-	794	-
23	143.8	51,399	148.1	0	-	0	-
70	122.8	120,958	123.3	1	100.0	707	75.6
61	117.3	127,051	157.1	0	-	0	-
31	93.9	49,838	84.6	0	-	0	-
72	120.0	123,373	109.9	0	-	0	-
28	215.4	83,300	208.7	0	-	0	-
77	110.0	164,206	104.7	0	0.0	0	0.0
77	104.1	140,130	107.8	0	-	0	-
9	75.0	14,232	60.7	0	-	0	-
7	175.0	13,081	176.1	0	-	0	-
6,306	108.4	16,379,046	108.8	41	151.9	104,267	169.3
40	80.0	585,845	83.4	1	100.0	290	1.8
92	95.8	1,647,120	101.4	3	-	10,194	-
291	95.1	1,516,680	96.0	3	300.0	28,628	952.0
113	80.1	243,726	80.4	1	33.3	2,679	57.2
215	90.0	471,070	90.6	1	100.0	2,962	146.7
52	89.7	177,594	82.9	1	-	5,017	-
203	69.5	1,375,623	69.5	1	33.3	1,986	9.0
0	-	0	-	0	-	0	-
0	-	0	-	0	-	0	-
26	83.9	212,765	86.0	2	200.0	11,508	573.6
1	100.0	134,870	100.0	0	-	0	-
125	201.6	2,941,339	235.0	0	-	0	-
1,158	90.8	9,306,631	108.7	13	130.0	63,265	125.8
1,300	98.6	20,522,066	98.3	8	61.5	125,598	58.6
23,788	99.0	199,486,899	91.2	183	160.5	1,231,232	154.5

6. 金融機関別

金融機関	保 証 承 諾		保 証 承 諾				当 月 末 保 証 債 務 残 高	
	当 月 中		年 度 中 累 計				件 数	構 成 比
	件 数	金 額	件 数	金 額	前 年 比			
件 数					金 額	件 数	構 成 比	
宮 崎 銀 行	187	2,288,994	1,465	15,297,377	88.6	85.5	10,585	44.50
鹿 児 島 銀 行	17	215,180	136	1,487,150	75.6	71.0	1,408	5.92
大 分 銀 行	1	12,000	12	119,870	109.1	133.5	60	0.25
肥 後 銀 行	1	25,000	3	51,000	50.0	56.8	20	0.08
福 岡 銀 行	1	1,442	1	1,442	50.0	2.9	34	0.14
西 日 本 シ テ ィ 銀 行	15	310,148	70	1,076,320	51.5	49.7	748	3.14
小 計	222	2,852,764	1,687	18,033,159	84.9	80.6	12,855	54.04
宮 崎 太 陽 銀 行	113	1,072,730	729	5,831,433	72.0	68.0	5,012	21.07
南 日 本 銀 行	3	32,640	26	273,822	70.3	61.5	239	1.00
小 計	116	1,105,370	755	6,105,255	72.0	67.6	5,251	22.07
宮 崎 第 一 信 用 金 庫	41	191,072	346	1,748,442	89.9	90.7	2,198	9.24
延 岡 信 用 金 庫	25	146,200	178	1,146,720	91.8	91.7	1,227	5.16
高 鍋 信 用 金 庫	48	239,700	364	1,883,458	100.0	107.8	2,065	8.68
小 計	114	576,972	888	4,778,620	94.2	97.0	5,490	23.08
宮 崎 県 南 部 信 用 組 合	0	0	7	27,080	100.0	179.3	44	0.18
熊 本 県 信 用 組 合	1	9,000	17	165,365	44.7	68.8	107	0.45
全 国 信 用 組 合 連 合 会	0	0	0	0	-	-	0	-
小 計	1	9,000	24	192,445	53.3	75.4	151	0.63
み ず ほ 銀 行	0	0	0	0	-	-	13	0.05
三 菱 U F J 銀 行	0	0	0	0	0.0	0.0	3	0.01
三 井 住 友 銀 行	0	0	0	0	-	-	0	-
小 計	0	0	0	0	0.0	0.0	16	0.07
商 工 組 合 中 央 金 庫	0	0	3	36,344	300.0	302.9	25	0.11
日 本 政 策 金 融 公 庫	0	0	0	0	-	-	0	-
小 計	0	0	3	36,344	300.0	302.9	25	0.11
合 計	453	4,544,106	3,357	29,145,823	83.3	79.6	23,788	100.00

(単位：千円，%)

当月末保証 債務残高			代 位 弁 済									代位弁済率(B) / (A)	
			当 月 中		年 度 中 累 計								
金 額(A)	前年比	構成比	件 数	金 額	件 数	前年比	金 額(B)	前年比	構成比	当月末	前年同期		
												105,677,742	92.2
14,175,005	85.2	7.11	6	75,615	26	2600.0	261,713	22629.3	21.26	1.85	0.01		
616,064	83.2	0.31	0	0	0	-	0	-	-	-	-		
243,458	89.8	0.12	0	0	0	-	0	-	-	-	-		
496,068	63.0	0.25	0	0	0	-	0	-	-	-	-		
8,712,139	79.4	4.37	0	0	8	72.7	75,241	55.2	6.11	0.86	1.24		
129,920,475	90.2	65.13	14	141,126	98	155.6	738,687	130.8	60.00	0.57	0.39		
39,035,453	94.1	19.57	3	12,773	40	160.0	199,287	123.5	16.19	0.51	0.39		
1,980,927	89.7	0.99	0	0	2	-	18,055	-	1.47	0.91	-		
41,016,380	93.8	20.56	3	12,773	42	168.0	217,342	134.7	17.65	0.53	0.37		
10,616,700	91.9	5.32	6	81,656	19	475.0	128,477	1287.7	10.43	1.21	0.09		
7,357,845	91.4	3.69	0	0	7	140.0	37,682	213.6	3.06	0.51	0.22		
9,349,588	93.4	4.69	1	397	11	68.8	51,068	143.7	4.15	0.55	0.36		
27,324,134	92.3	13.70	7	82,053	37	148.0	217,228	344.0	17.64	0.80	0.21		
124,107	98.6	0.06	0	0	1	-	3,702	-	0.30	2.98	-		
658,194	98.7	0.33	0	0	4	400.0	40,442	510.9	3.28	6.14	1.19		
0	-	-	0	0	0	-	0	-	-	-	-		
782,301	98.7	0.39	0	0	5	500.0	44,144	557.7	3.59	5.64	1.00		
214,253	67.4	0.11	0	0	1	-	13,832	-	1.12	6.46	-		
20,540	63.4	0.01	0	0	0	-	0	-	-	-	-		
0	-	-	0	0	0	-	0	-	-	-	-		
234,793	67.0	0.12	0	0	1	-	13,832	-	1.12	5.89	-		
208,817	95.9	0.10	0	0	0	-	0	-	-	-	-		
0	-	-	0	0	0	-	0	-	-	-	-		
208,817	95.9	0.10	0	0	0	-	0	-	-	-	-		
199,486,899	91.2	100.00	24	235,952	183	160.5	1,231,232	154.5	100.00	0.62	0.36		

7. 市町村別

(単位：千円，%)

区分 市町村	保証承諾						当月末保証債務残高			
	当月中		年度中累計				件数	金額	前年比	
	件数	金額	件数	金額	前年比 件数	前年比 金額			件数	金額
宮崎市	190	1,863,088	1,334	11,813,499	85.8	86.6	9,426	81,514,233	98.6	90.2
都城市	53	492,958	488	4,536,205	77.6	66.3	3,694	31,809,565	100.5	92.3
延岡市	55	483,600	375	3,020,904	71.3	64.7	2,990	24,741,457	100.5	92.5
日南市	21	160,130	147	1,285,582	89.1	82.0	1,069	8,281,888	96.9	88.8
小林市	8	65,200	82	469,540	90.1	81.2	737	5,346,907	94.5	87.3
日向市	22	179,230	238	1,764,840	96.4	76.8	1,446	12,381,558	102.2	92.7
串間市	8	106,000	52	486,040	92.9	112.5	355	2,803,343	102.0	100.7
西都市	17	170,740	79	757,159	79.0	73.6	534	4,521,347	93.4	88.8
えびの市	5	171,000	45	533,763	100.0	139.7	243	1,840,610	103.4	103.3
市計	379	3,691,946	2,840	24,667,531	83.2	78.4	20,494	173,240,907	99.2	91.2
三股町	5	17,300	75	492,912	77.3	82.8	499	3,306,985	97.3	88.7
高原町	6	51,000	22	166,830	115.8	92.3	169	1,634,047	98.8	92.3
国富町	17	246,390	62	771,809	84.9	100.6	350	3,389,491	91.6	89.8
綾町	1	5,000	14	95,630	63.6	59.3	130	839,832	104.8	88.3
高鍋町	6	27,000	57	431,896	85.1	86.9	400	2,756,500	96.2	88.4
新富町	5	27,100	50	365,890	89.3	91.6	303	2,156,887	98.1	91.0
西米良村	0	0	1	38,400	33.3	77.1	17	222,884	85.0	79.3
木城町	0	0	18	200,135	81.8	92.0	121	946,624	97.6	101.0
川南町	13	183,080	57	466,211	135.7	141.0	308	2,814,477	98.4	93.7
都農町	4	47,800	30	223,424	107.1	152.0	163	1,086,658	100.6	85.2
門川町	6	126,320	61	541,220	65.6	56.5	410	3,517,416	97.2	89.6
諸塚村	0	0	6	65,600	300.0	131.2	13	202,135	185.7	159.0
椎葉村	0	0	7	142,500	70.0	145.9	33	460,495	100.0	103.8
美郷町	1	30,000	7	61,000	58.3	58.8	48	461,434	100.0	101.6
高千穂町	4	11,700	29	186,065	72.5	55.1	215	1,489,919	99.1	92.1
日之影町	1	9,000	7	77,500	41.2	37.0	58	526,746	96.7	95.5
五ヶ瀬町	5	70,470	14	151,270	116.7	203.3	57	433,462	118.8	105.2
町村計	74	852,160	517	4,478,292	84.1	86.5	3,294	26,245,992	97.8	91.3
県外	0	0	0	0	-	-	0	0	-	-
合計	453	4,544,106	3,357	29,145,823	83.3	79.6	23,788	199,486,899	99.0	91.2

8. 業種別

(単位：千円，%)

区分 業種	保証承諾						当月末保証債務残高				代位弁済			
	当月中		年度中累計								年度中累計			
	件数	金額	件数	金額	前年比	構成比	件数	金額	前年比	構成比	件数	金額	前年比	構成比
製造業	44	481,520	306	3,203,575	63.0	10.99	2,456	25,084,071	89.1	12.57	11	43,633	55.2	3.54
食料品工業	11	233,530	85	1,185,928	55.0	4.07	712	9,366,071	92.3	4.70	1	714	4.6	0.06
繊維品工業	0	0	5	95,500	102.7	0.33	59	742,936	88.2	0.37	0	0	-	-
木材木製品工業	3	20,000	18	254,900	51.7	0.87	197	2,584,472	85.9	1.30	0	0	-	-
家具建具工業	4	26,190	23	101,820	56.8	0.35	152	950,955	89.8	0.48	1	3,324	-	0.27
紙工業	0	0	1	10,000	39.2	0.03	17	159,096	98.9	0.08	0	0	-	-
印刷製本業	8	34,700	22	257,672	125.7	0.88	146	1,507,269	91.5	0.76	2	5,912	-	0.48
化学工業	1	6,000	3	76,000	190.0	0.26	9	187,637	97.2	0.09	0	0	-	-
石油石炭工業	0	0	0	0	-	-	0	0	-	-	0	0	-	-
ゴム工業	1	40,000	6	128,300	111.6	0.44	51	878,225	90.9	0.44	0	0	0.0	-
皮革工業	0	0	0	0	-	-	1	832	33.7	0.00	0	0	0.0	-
窯業	0	0	9	62,600	34.2	0.21	68	812,440	83.7	0.41	0	0	-	-
機械工業	1	10,000	15	124,200	30.9	0.43	169	1,910,977	80.4	0.96	0	0	-	-
電気機器工業	2	14,600	8	96,670	47.5	0.33	57	783,254	94.3	0.39	0	0	0.0	-
車輛工業	0	0	0	0	0.0	-	7	108,382	44.4	0.05	0	0	-	-
船舶工業	0	0	5	50,500	158.5	0.17	23	97,111	64.0	0.05	4	23,553	-	1.91
金属工業	5	51,000	30	220,950	49.0	0.76	199	1,813,161	88.4	0.91	0	0	0.0	-
その他の工業	8	45,500	76	538,535	116.1	1.85	589	3,181,255	91.2	1.59	3	10,129	544.6	0.82
農林漁業	16	213,160	86	870,788	82.2	2.99	444	4,254,676	104.3	2.13	2	37,752	99.6	3.07
鉱業	0	0	2	100,000	74.1	0.34	19	328,837	84.6	0.16	1	27,726	-	2.25
建設業	112	966,639	913	6,903,696	70.6	23.69	5,260	41,004,539	90.2	20.56	40	329,549	295.3	26.77
卸売業	37	532,272	260	3,335,326	64.5	11.44	1,959	23,597,877	86.5	11.83	22	206,163	68.5	16.74
小売業	68	540,240	481	3,236,672	73.6	11.11	3,434	23,918,824	89.5	11.99	22	129,860	127.4	10.55
飲食業	36	233,140	266	1,473,616	103.4	5.06	2,581	13,184,555	93.2	6.61	32	98,334	360.2	7.99
運送倉庫業	12	235,008	73	1,374,552	66.4	4.72	585	8,656,235	93.6	4.34	11	87,359	-	7.10
サービス業	102	993,845	725	5,858,221	111.3	20.10	4,985	41,104,504	91.9	20.61	35	230,365	326.4	18.71
不動産業	22	336,582	203	2,611,348	131.1	8.96	1,209	12,732,065	107.5	6.38	3	12,594	19.0	1.02
その他の産業	4	11,700	42	178,030	70.1	0.61	856	5,620,717	84.0	2.82	4	27,898	1827.9	2.27
合計	453	4,544,106	3,357	29,145,823	79.6	100.00	23,788	199,486,899	91.2	100.00	183	1,231,232	154.5	100.00

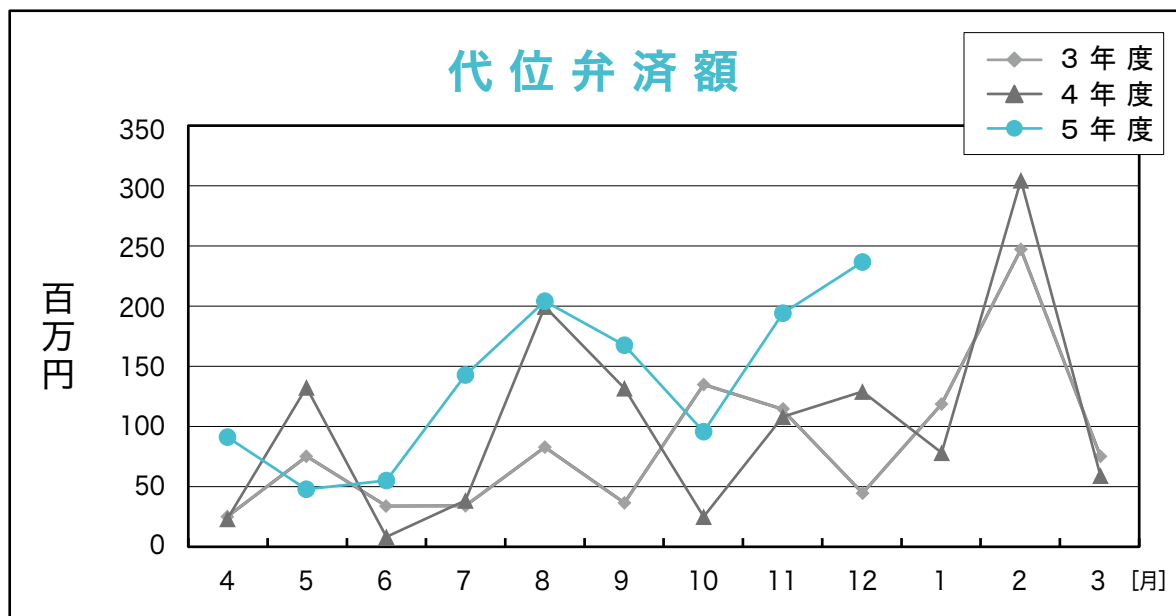
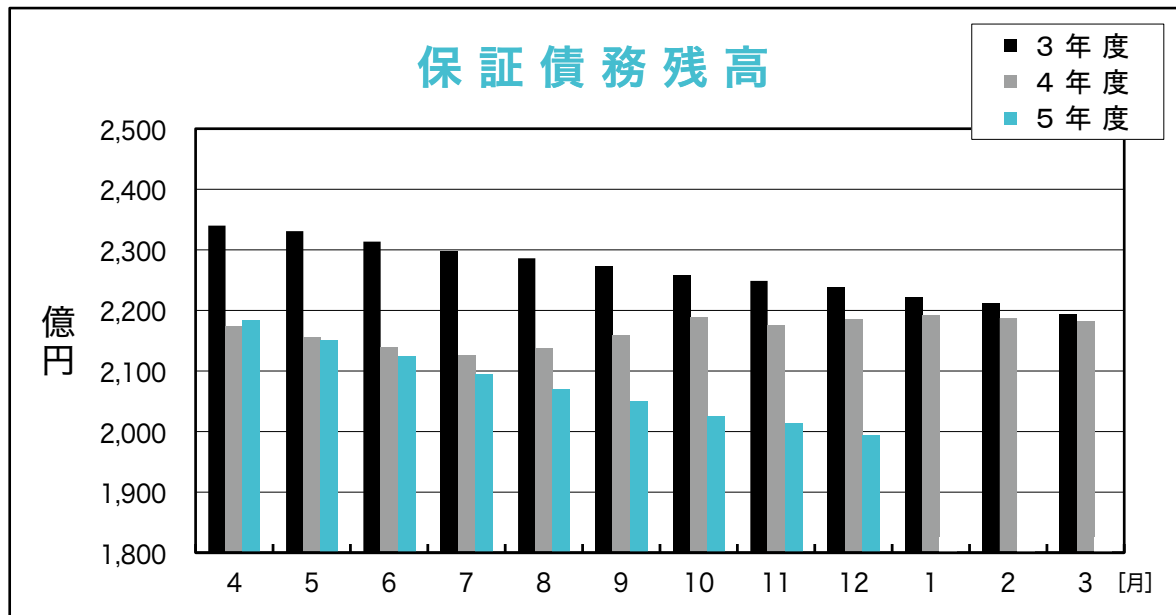
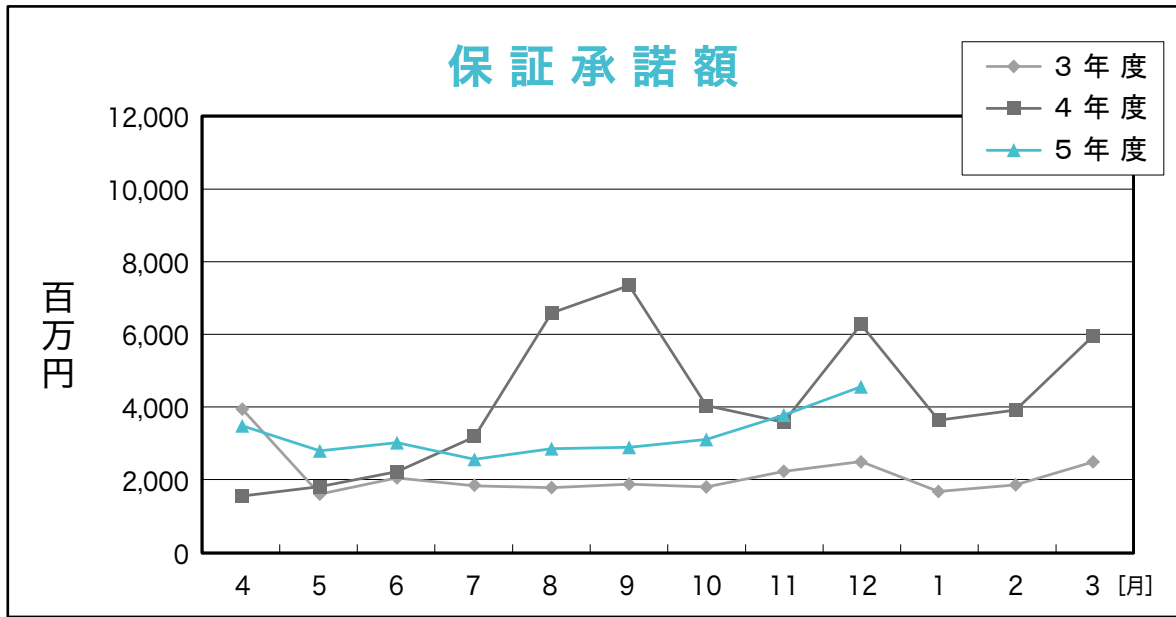

RANKING

～ 令和5年12月 保証承諾（金額別）上位100店舗 ～

（単位：千円，％）

順位	金融機関名		保証承諾額		
			件数	金額	前年比
1	宮銀	国富	47	838,019	324.7
2	宮銀	大工町	26	714,330	201.7
3	西日本	宮崎	40	539,540	31.1
4	宮銀	高崎	29	520,776	147.9
5	鹿児島	宮崎	37	515,000	67.4
6	宮銀	都城北	41	502,550	70.3
7	宮銀	日向	53	480,150	96.1
8	宮銀	都城	33	459,150	38.7
9	宮銀	大塚中央	50	455,730	115.1
10	宮銀	橘通	48	454,464	107.6
11	宮銀	大淀	29	406,319	151.8
12	宮銀	高城	35	403,748	112.1
13	宮銀	油津	39	399,981	68.1
14	宮銀	東宮崎	43	394,180	145.2
15	宮銀	吾田	25	378,110	139.3
16	宮崎太陽	延岡	25	372,030	86.2
17	宮銀	日向東	30	371,000	86.1
18	宮銀	佐土原	40	370,084	85.3
19	宮崎太陽	北	26	351,050	137.2
20	西日本	都城	12	346,280	170.9
21	宮銀	串間	28	343,715	189.8
22	宮銀	恒富	33	312,062	67.5
23	宮銀	木花	18	304,180	145.5
24	宮崎太陽	本店	28	303,168	65.7
25	宮銀	新富	28	293,060	223.9
26	鹿児島	都城	38	293,040	48.1
27	宮銀	大島	30	290,689	155.1
28	宮崎太陽	財光寺	30	279,730	119.7
29	宮崎太陽	門川	26	277,770	122.7
30	延岡信金	北	24	275,800	108.8
31	宮銀	鷹尾	39	273,070	57.8
32	宮銀	飯野	24	272,900	102.5
33	宮銀	宮崎	25	268,706	60.3
34	宮銀	高鍋	22	261,469	65.0
35	宮銀	赤江	26	261,095	77.9
36	宮崎太陽	都城	23	260,400	67.2
37	宮銀	谷頭	29	258,759	76.0
38	宮銀	南宮崎	37	255,950	96.1
39	宮崎太陽	住吉	13	255,670	102.3
40	宮銀	延岡	36	251,470	36.0
41	宮銀	平和台	24	249,318	93.3
42	宮銀	都北町	28	246,070	82.5
43	宮銀	川南	29	244,505	151.5
44	宮銀	清武	25	242,990	157.9
45	宮銀	本店	33	242,812	41.4
46	延岡信金	西階	32	239,090	94.9
47	宮銀	西都	26	236,780	48.3
48	宮銀	高千穂	23	228,870	66.3
49	宮崎太陽	堀川町	23	221,000	125.5
50	宮崎太陽	花ヶ島	41	213,150	55.2

順位	金融機関名		保証承諾額		
			件数	金額	前年比
51	宮銀	高原	16	209,400	191.6
52	高鍋信金	財光寺	16	206,550	123.0
53	宮崎太陽	大工町	20	206,050	107.0
54	宮銀	妻ヶ丘	24	204,352	58.8
55	南日本	都城	16	203,622	53.4
56	高鍋信金	小林	26	195,113	265.7
57	宮銀	財光寺	23	185,800	104.8
58	宮銀	門川	22	183,320	34.5
59	延岡信金	出北	31	181,350	163.2
60	宮崎太陽	青葉町	24	180,500	47.1
61	鹿児島	日向	16	173,080	118.5
62	鹿児島	日南	13	172,230	131.0
63	宮崎第一	西都	26	171,190	189.5
64	宮銀	花ヶ島	16	170,700	113.0
65	宮崎太陽	佐土原	25	167,630	63.9
66	宮銀	高岡	15	167,550	85.0
67	鹿児島	延岡	7	166,200	103.7
68	熊本信組	高千穂	17	165,365	68.8
69	宮銀	小林	25	159,080	101.0
70	宮銀	三股	32	158,500	49.4
71	高鍋信金	宮崎北	23	158,300	99.8
72	高鍋信金	本店	27	155,820	115.6
73	宮崎第一	本店	22	155,544	202.3
74	宮崎太陽	日向	34	155,530	21.3
75	宮崎太陽	都農	7	153,300	519.7
76	宮銀	都農	11	148,200	81.1
77	宮崎太陽	出北	11	145,740	97.0
78	宮銀	祇園町	18	142,750	69.7
79	宮銀	住吉	18	142,047	99.5
80	高鍋信金	西都	16	131,300	206.4
81	宮銀	田野	13	130,731	52.0
82	高鍋信金	木城	15	129,135	127.8
83	宮崎第一	祝吉	31	128,890	82.5
84	宮崎太陽	京塚	20	127,860	83.8
85	宮崎太陽	大塚	16	127,390	43.7
86	宮崎第一	一万城	18	126,800	63.6
87	宮崎太陽	延岡中央	15	124,970	123.1
88	宮崎太陽	西都	15	124,889	88.2
89	宮崎太陽	鷹尾	24	124,350	77.3
90	宮崎太陽	船塚	10	119,200	111.7
91	宮銀	出北	16	117,522	36.0
92	高鍋信金	日向	29	114,980	70.6
93	宮崎太陽	赤江	22	112,800	93.3
94	宮崎第一	生目	17	111,900	178.8
95	宮崎第一	神宮	21	111,386	327.6
96	高鍋信金	大工町	26	111,330	102.6
97	西日本	延岡	17	110,500	48.4
98	宮銀	柳丸	19	110,050	45.4
99	延岡信金	安賀多	16	107,100	81.9
100	宮銀	綾	14	106,260	79.3

◆ 店舗名については略称で表記しております。
◆ 数値については年度内の実績となります。

RANKING

～ 令和5年12月末 保証債務残高（金額別）店舗 ～

（単位：千円，%，先）

順位	グループ	金融機関名	保証債務残高			保証利用先数	
			件数	金額	前年比	前年度末	12月末
1	1	西日本 宮崎	399	5,212,901	79.6	303	287
2	1	宮銀 都城	382	5,142,531	100.2	255	254
3	1	鹿児島 宮崎	471	4,912,790	83.6	383	349
4	1	宮銀 本店	349	4,501,287	82.4	251	234
5	1	宮銀 延岡	324	3,880,935	96.9	244	243
6	1	宮銀 橘通	412	3,861,984	95.3	293	285
7	1	宮銀 日向	335	3,715,629	91.0	236	241
8	2	宮銀 大工町	201	3,445,163	108.8	133	134
9	1	鹿児島 都城	318	3,428,358	89.2	232	224
10	1	宮銀 小林	304	3,124,534	88.0	221	206
11	1	宮銀 油津	307	3,109,928	89.4	199	195
12	1	宮崎太陽 本店	306	3,098,549	89.4	225	212
13	1	宮銀 大淀	218	2,781,739	81.1	174	164
14	1	宮銀 鷹尾	298	2,653,298	95.8	219	221
15	1	宮銀 都城北	270	2,610,775	88.6	183	178
16	1	宮銀 宮崎	208	2,566,379	93.1	151	150
17	1	宮銀 日向東	239	2,496,825	93.5	159	159
18	1	宮銀 大塚中央	266	2,471,158	93.2	189	191
19	1	宮銀 南宮崎	282	2,315,316	95.5	209	211
20	1	宮銀 東宮崎	248	2,251,454	90.8	189	189
21	1	宮銀 西都	237	2,232,257	84.9	192	172
22	2	宮銀 恒富	198	2,196,805	95.8	126	124
23	1	宮銀 佐土原	245	2,196,612	87.3	169	167
24	2	宮銀 国富	188	2,145,728	95.7	128	138
25	2	宮銀 赤江	170	2,077,140	89.2	124	126
26	2	宮銀 祇園町	216	2,001,308	90.1	148	151
27	2	宮崎太陽 日向	207	1,962,168	95.8	114	110
28	2	宮崎太陽 延岡	170	1,942,451	92.0	116	120
29	2	西日本 延岡	175	1,930,305	87.8	132	129
30	2	宮銀 高鍋	197	1,902,359	92.2	142	140
31	2	鹿児島 日向	170	1,836,601	84.3	137	126
32	2	宮崎太陽 都城	193	1,824,953	95.3	124	128
33	2	宮銀 門川	170	1,795,634	85.4	116	112
34	2	宮崎太陽 北	166	1,736,316	91.4	111	109
35	2	宮銀 住吉	173	1,719,439	88.1	111	110
36	2	宮銀 都北町	168	1,681,055	93.8	100	107
37	2	宮銀 柳丸	171	1,622,259	94.7	124	122
38	2	宮崎太陽 青葉町	181	1,568,857	109.5	107	114
39	2	西日本 都城	172	1,550,411	70.4	142	127
40	3	宮銀 谷頭	147	1,517,934	107.6	87	92
41	3	鹿児島 延岡	110	1,512,498	86.3	75	73
42	2	宮銀 串間	160	1,511,377	103.1	101	111
43	2	南日本 都城	173	1,507,774	89.6	111	106
44	2	宮銀 高城	185	1,477,754	94.5	136	135
45	2	宮銀 高千穂	161	1,470,152	97.3	116	123
46	3	宮銀 川南	131	1,467,255	92.8	91	92
47	2	宮銀 妻ヶ丘	198	1,461,043	92.2	142	143
48	2	宮銀 平和台	144	1,439,597	81.5	117	117
49	2	宮銀 霧島町	148	1,438,294	83.0	102	104
50	2	宮銀 出北	199	1,423,736	101.9	147	144

順位	グループ	金融機関名	保証債務残高			保証利用先数	
			件数	金額	前年比	前年度末	12月末
51	2	宮銀 清武	146	1,406,344	92.0	108	106
52	2	宮銀 吾田	162	1,381,258	94.2	116	116
53	3	宮銀 大島	149	1,371,064	102.0	78	85
54	2	宮崎太陽 花ヶ島	185	1,333,216	89.5	116	119
55	2	延岡信金 北	169	1,316,334	90.4	134	128
56	3	宮崎太陽 大工町	128	1,280,575	101.2	80	85
57	2	宮銀 三股	202	1,262,098	74.2	144	140
58	3	宮銀 高崎	129	1,211,049	95.0	81	83
59	2	宮銀 高岡	143	1,181,305	87.9	112	105
60	2	宮崎第一 本店	157	1,176,356	96.4	107	111
61	3	宮銀 飯野	125	1,172,940	95.7	97	92
62	3	宮銀 一の宮	113	1,167,910	91.5	85	81
63	2	宮崎太陽 西都	132	1,126,716	91.7	101	97
64	3	宮銀 新富	127	1,099,158	96.7	82	84
65	3	宮崎太陽 財光寺	149	1,072,643	103.3	90	95
66	3	宮崎太陽 南	130	1,033,881	89.1	91	91
67	3	宮崎太陽 大塚	145	1,032,595	93.5	97	98
68	3	延岡信金 西階	157	1,024,625	100.7	99	101
69	3	宮銀 木花	124	1,023,407	101.6	87	88
70	3	鹿児島 日南	115	999,722	85.3	93	87
71	2	延岡信金 駅前	163	966,767	95.3	124	123
72	1	宮崎第一 都城	197	955,528	85.3	150	145
73	2	延岡信金 安賀多	163	931,104	88.8	116	109
74	3	高鍋信金 小林	213	930,845	157.9	91	152
75	3	宮銀 都農	97	922,436	86.2	74	72
76	3	宮銀 財光寺	114	908,681	103.2	73	78
77	2	延岡信金 本店	181	902,163	88.0	149	151
78	3	宮崎太陽 小林	123	883,358	90.0	83	77
79	3	高鍋信金 日向	173	878,211	127.9	78	124
80	3	宮崎太陽 鷹尾	135	874,700	102.6	91	92
81	3	宮崎太陽 門川	125	874,248	104.3	83	81
82	3	宮崎太陽 住吉	89	870,539	91.1	61	58
83	3	宮崎太陽 都北町	121	861,679	87.2	83	78
84	3	宮崎太陽 赤江	98	858,040	103.4	62	65
85	3	宮崎太陽 佐土原	116	816,409	91.8	74	78
86	3	宮崎太陽 国富	86	803,280	87.5	58	59
87	3	宮崎太陽 南延岡	112	793,307	95.6	76	76
88	2	延岡信金 南延岡	136	785,430	91.3	101	97
89	3	宮銀 花ヶ島	85	784,634	92.2	55	50
90	3	宮崎太陽 京塚	113	779,326	84.5	72	68
91	2	高鍋信金 本店	165	778,848	83.4	124	121
92	3	宮銀 加納	95	774,383	90.9	68	69
93	3	宮銀 神宮	94	772,841	89.2	59	60
94	3	宮銀 高原	70	761,806	104.2	51	56
95	3	宮銀 綾	110	751,249	98.7	65	72
96	2	鹿児島 小林	105	724,734	73.0	100	86
97	3	宮崎太陽 平和台	113	722,381	95.2	81	78
98	3	延岡信金 出北	126	721,684	88.8	95	93
99	3	宮銀 田野	98	720,504	81.8	71	69
100	3	延岡信金 一ヶ岡	132	709,739	86.8	91	93

◆グループ分けにつきましては、保証月報【令和3年8月号】のinformation【中小企業支援表彰について】をご覧ください。

RANKING

～ 令和5年12月末 保証債務残高（金額別）店舗 ～

（単位：千円，%，先）

順位	グループ	金融機関名	保証債務残高			保証利用先数		順位	グループ	金融機関名	保証債務残高			保証利用先数	
			件数	金額	前年比	前年度末	12月末				件数	金額	前年比	前年度末	12月末
101	3	宮崎太陽 串間	73	699,869	104.0	51	47	151	3	宮崎第一 西都	84	317,654	82.6	51	51
102	3	宮崎太陽 堀川町	109	697,315	110.7	76	72	152	4	宮崎太陽 西佐土原	47	308,121	87.2	29	27
103	2	高鍋信金 大工町	144	695,610	97.0	109	108	153	4	宮崎太陽 高千穂	73	288,035	82.5	49	46
104	2	宮崎第一 鷹尾	136	694,043	87.4	103	96	154	4	高鍋信金 清武	63	281,423	95.0	44	45
105	3	熊本信組 高千穂	107	658,194	98.7	76	78	155	3	高鍋信金 宮崎東	78	275,389	95.3	61	64
106	3	高鍋信金 宮崎北	124	644,188	103.8	95	94	156	3	宮崎第一 大淀	59	269,579	92.8	52	49
107	3	宮崎太陽 高鍋	85	641,435	93.8	60	56	157	4	宮崎太陽 あやめ原	46	262,876	94.9	35	32
108	3	宮崎第一 三股	121	628,849	93.3	87	89	158	4	宮崎第一 飩肥	61	260,257	86.6	39	36
109	3	宮崎太陽 油津	98	613,325	87.5	77	71	159	4	鹿児島 南宮崎	57	259,520	79.1	43	44
110	3	宮崎太陽 三股	105	602,869	90.3	78	74	160	3	宮崎第一 日南	73	257,814	84.1	55	51
111	3	高鍋信金 新富	108	591,260	85.8	79	76	161	4	高鍋信金 えびの	74	232,394	95.5	49	48
112	3	高鍋信金 川南	128	585,428	91.5	94	92	162	4	宮崎第一 北郷	44	222,541	87.0	30	32
113	3	宮銀 南延岡	83	579,146	89.7	61	59	163	4	みずほ銀 宮崎	13	214,253	67.4	11	10
114	4	宮銀 中央市場	63	576,204	85.9	47	36	164	4	商工中金 宮崎	25	208,817	95.9	26	21
115	3	宮崎太陽 出北	104	573,781	115.5	71	70	165	3	宮崎第一 赤江	73	201,539	95.8	52	53
116	3	宮崎太陽 清武	97	570,351	86.5	72	70	166	4	高鍋信金 佐土原	59	195,588	77.5	46	44
117	3	宮崎第一 神宮	113	549,630	83.4	72	73	167	4	高鍋信金 国富	52	193,969	89.6	37	36
118	3	宮崎第一 油津	77	546,256	91.9	55	55	168	4	高鍋信金 門川	53	181,941	85.2	40	38
119	4	宮崎太陽 田野	61	533,390	95.5	38	36	169	4	宮崎第一 田野	49	181,604	105.8	33	35
120	3	宮崎太陽 延岡中央	76	528,261	90.0	51	46	170	4	宮崎第一 駅前	27	148,954	82.9	17	19
121	3	宮崎太陽 日向北	105	527,250	98.7	67	73	171	4	高鍋信金 都農	39	146,867	96.9	35	36
122	4	宮崎太陽 飩肥	57	513,055	88.8	37	35	172	4	大分 宮崎	20	126,153	78.7	18	16
123	4	宮崎太陽 宮崎市場	60	512,502	90.8	36	33	173	4	南部信組 本店	44	124,107	98.6	41	39
124	3	宮崎第一 一万城	104	508,853	90.5	68	73	174	4	鹿児島 財部	10	114,690	95.1	7	7
125	3	宮崎第一 祝吉	112	503,104	108.5	76	85	175	4	宮崎第一 高崎	25	105,696	98.0	23	21
126	3	宮崎第一 吉村	83	500,880	95.2	60	63	176	4	宮崎第一 高城	39	101,282	100.2	28	30
127	4	大分 延岡	40	489,911	84.4	25	26	177	4	肥後 多良木	5	99,231	75.4	3	3
128	4	宮崎太陽 都城北	68	482,647	96.4	45	44	178	4	宮銀 鹿児島	4	90,444	164.1	3	3
129	4	福岡 宮崎	33	473,068	67.8	33	30	179	4	肥後 宮崎	12	89,118	63.9	11	10
130	3	宮崎太陽 アートセンター	100	460,580	84.2	71	66	180	4	高鍋信金 本郷	27	72,455	130.1	18	19
131	3	宮崎太陽 大塚北	80	435,333	92.6	61	56	181	4	宮崎第一 木花	18	66,580	87.7	18	14
132	3	宮崎第一 大塚	89	426,277	82.9	56	54	182	4	宮崎太陽 福岡	3	50,320	100.0	1	1
133	4	宮崎太陽 城ヶ崎	77	424,418	93.3	49	49	183	4	南日本 志布志	4	43,593	90.2	2	2
134	3	高鍋信金 大島	93	423,932	103.2	67	64	184	4	鹿児島 志布志	5	43,503	86.8	2	2
135	3	高鍋信金 木城	83	417,590	95.5	52	50	185	4	宮崎第一 目井津	16	43,120	55.9	13	11
136	3	宮崎第一 沖水	94	413,018	114.2	72	74	186	4	宮銀 国分	2	43,071	97.4	1	1
137	4	南日本 宮崎	58	412,670	92.8	36	37	187	-	肥後 八代駅前	1	29,259	0.0	0	1
138	3	宮崎第一 串間	97	409,746	90.5	72	73	188	4	福岡 北九州	1	23,000	88.5	1	1
139	4	宮崎太陽 都農	46	406,931	91.4	34	34	189	4	三菱UFJ 福岡	3	20,540	63.4	2	1
140	3	高鍋信金 高原	77	398,564	86.6	54	56	190	4	肥後 免田	1	20,000	0.0	1	1
141	3	高鍋信金 西都	71	398,194	92.5	59	57	191	4	南日本 末吉	4	16,890	104.8	3	3
142	4	宮崎太陽 船塚	53	393,874	101.2	32	29	192	4	西日本 鹿児島	1	12,862	86.6	1	1
143	3	宮崎第一 和知川原	78	380,376	93.8	51	55	193	4	宮崎太陽 南鹿児島	2	10,241	86.9	1	1
144	3	宮崎第一 生目	96	375,733	96.0	65	63	194	4	宮銀 大分	1	9,140	84.5	1	1
145	3	宮崎第一 清武	76	371,432	104.7	52	52	195	4	鹿児島 隼人	1	7,504	87.2	1	1
146	4	高鍋信金 財光寺	63	363,601	100.1	43	43	196	-	肥後 人吉	1	5,850	0.0	0	1
147	4	宮崎太陽 青島	64	348,490	88.3	43	42	197	4	西日本 鞍手	1	5,660	68.3	1	1
148	3	高鍋信金 宮崎南	114	332,289	85.3	82	90	198	4	鹿児島 たてばば	1	3,876	75.1	1	1
149	4	鹿児島 えびの	45	331,210	107.8	37	31	199	-	-	-	-	-	-	
150	4	高鍋信金 住吉	64	331,003	95.9	42	43	200	-	-	-	-	-	-	

information

保証月報の誌面リニューアル及び誌面の廃止について

令和4年度にこの保証月報を送付させていただいている皆さまに実施したアンケートを参考に、令和6年5月号（令和6年4月末データ）より誌面をリニューアルいたします！

それに伴い、デジタル化やSDGsの観点から現在の紙媒体での発行を廃止のうえ、PDF版のみの発行とし、当協会ホームページへの掲載及び公式LINEアカウントにて配信いたします。

読者の皆さまにはご不便をおかけいたしますが、今後とも引き続きご愛読いただきますようお願い申し上げます。

【本件に関するお問い合わせ】
総務部 企画課
TEL：0985-24-8251

宮崎太陽銀行の内部研修に講師を派遣しました

令和5年11月17日（金）、宮崎太陽銀行における行員向けのオンライン研修に当協会職員5名が講師として参加しました。

当日は若手行員を中心に県内外35以上の営業店から視聴があり、当協会からは各部署の業務概要や手続上の留意点に加え、金融庁が取りまとめた「業種別支援の着眼点」について概要を説明しました。

今後とも各金融機関と連携し、研修等の取組を実施してまいります。

【本件に関するお問い合わせ】
総務部 企画課
TEL：0985-24-8251

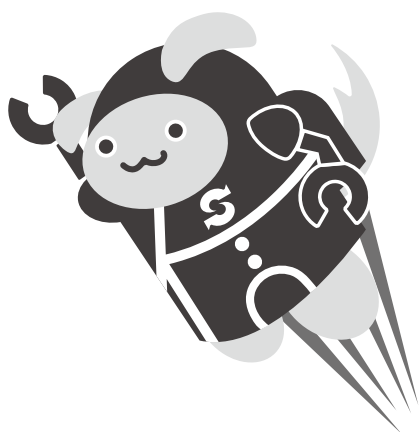

TKC九州会宮崎支部と宮崎銀行との情報交換会に参加しました

当協会は11月から12月にかけて開催されましたTKC九州会宮崎支部及び宮崎銀行との情報交換会に参加しました。

当協会から信用保証の利用状況及び取組について説明し、TKC及び宮崎銀行からもそれぞれの取組について説明がなされました。

今後とも関係機関と連携し、情報交換を行ってまいります。

11/9 (木)	小林地区
11/14 (火)	日向地区
11/16 (木)	都城地区
11/17 (金)	延岡地区
11/27 (月)	西都地区
12/5 (火)	宮崎・油津地区



【本件に関するお問い合わせ】
総務部 企画課
TEL：0985-24-8251

JA宮崎中央主催「信用保証にかかる勉強会」に講師を派遣しました

当協会では令和4年12月1日に宮崎中央農業協同組合（JA宮崎中央）と信用保証約定書を交わしたことから、12月22日（金）、同組合主催の「信用保証にかかる勉強会」が開催され、講師を派遣しました。

当日はJA宮崎中央金融部およびJA宮崎信連の皆さまにご参加いただき、信用保証制度の仕組みや保証申込手続きなどについて講義を行い、理解を深めていただきました。



【本件に関するお問い合わせ】
総務部 企画課
TEL：0985-24-8251

伴走支援型特別保証制度のご案内

新型コロナウイルス感染症等の影響を受けた中小企業者の資金繰り円滑化を図るとともに、金融機関が当該中小企業者に対して継続的な伴走型での支援を実施することで、中小企業者の経営の安定や収益力改善を図ることを目的とした制度です。

※令和5年10月1日以降の認定申請分よりセーフティネット4号（新型コロナウイルス感染症）に係る資金使途は借換に限定（借換資金に追加融資資金を加えることは可）されましたのでご注意ください。

	【協会制度】 伴走支援型特別保証制度	【宮崎県中小企業融資制度】 経営支援・災害対策貸付（コロナ対応借換型）																								
申込人 資格要件	経営行動に係る計画を策定した中小企業者 ※セーフティネット4号は、その認定を受けていること ※セーフティネット5号は、その認定を受けていること ※一般保証は、①最近1か月間の売上高が前年同月の売上高と比較して5%以上減少、 ②最近1か月間の売上高総利益率（又は売上高営業利益率）が前年同月（又は直近決算） と比較して5%以上減少、③直近決算の売上高総利益率（又は売上高営業利益率）が直 近決算前期と比較して5%以上減少していること																									
保証限度額	1億円																									
保証期間	10年以内（据置5年以内）ただし、一括返済の場合は1年以内																									
保証料率 保証料補助	【協会制度】 セーフティネット4号、5号を利用の場合、中小企業者は一律0.20%相当額をご負担いただきます。 ※条件変更時の追加保証料は補助対象外																									
	<table border="1" style="width: 100%;"> <thead> <tr> <th rowspan="2"></th> <th colspan="2">経営者保証免除対応なし</th> <th colspan="2">経営者保証免除対応あり</th> </tr> <tr> <th colspan="2">保証料率</th> <th colspan="2">保証料率</th> </tr> <tr> <td></td> <td></td> <td style="text-align: center;">うち国補助</td> <td></td> <td style="text-align: center;">うち国補助</td> </tr> </thead> <tbody> <tr> <td>SN4号、5号</td> <td style="text-align: center;">0.85%</td> <td style="text-align: center;">0.65%</td> <td style="text-align: center;">1.05%</td> <td style="text-align: center;">0.85%</td> </tr> <tr> <td>一般保証</td> <td colspan="4" style="text-align: center;">0.20～1.15%（国補助後の料率）</td> </tr> </tbody> </table>			経営者保証免除対応なし		経営者保証免除対応あり		保証料率		保証料率				うち国補助		うち国補助	SN4号、5号	0.85%	0.65%	1.05%	0.85%	一般保証	0.20～1.15%（国補助後の料率）			
	経営者保証免除対応なし			経営者保証免除対応あり																						
	保証料率		保証料率																							
		うち国補助		うち国補助																						
SN4号、5号	0.85%	0.65%	1.05%	0.85%																						
一般保証	0.20～1.15%（国補助後の料率）																									
	【宮崎県中小企業融資制度】 宮崎県及び保証協会が補助を行うため、 <u>中小企業者負担はありません。</u>																									
保証人	必要となる場合があります。ただし、法人代表者以外の連帯保証人は原則不要です。 経営者保証免除対応を適用する場合は、法人代表者を連帯保証人に徴求しません。																									
融資利率	金融機関所定利率	SN4号は年1.2%、SN5号・一般は年1.4%																								
添付資料	①認定書（セーフティネットを利用する場合） ②経営行動計画書 ③売上高（又は売上高総利益率、又は売上高営業利益率）減少要件確認書（一般保証の場合） ④経営者保証免除対応確認書（経営者保証免除対応を適用する場合）																									
金融機関の 責務と報告	(1) 金融機関は、原則として四半期に1回、経営の状況を確認するとともに、中小企業者から計画の実行状況等の報告を受けるものとする。 (2) 金融機関は、中小企業者に対し、当初策定した当該計画の見直し及び同計画を進めるための経営支援を行うものとする。 (3) 金融機関は、原則として、計画を策定した日の属する事業年度から5事業年度にわたり、年1回中小企業者の事業年度毎に、信用保証協会に対し、中小企業者の計画の実行状況及び財務状況並びに金融機関の経営支援状況を電子データで報告しなければならない。なお、同データのうち、業種、従業員数及び財務状況については、信用保証協会を経由して経済産業省に送付するものとする。																									
取扱期間	令和6年3月31日まで（信用保証協会申込受付）																									

【本件に関するお問い合わせ】
 保証業務部 TEL：0985-24-8253
 経営支援部 経営支援課 TEL：0985-89-0022

* お 知 ら せ *

当協会では、各部直通電話を設置しておりますので、ご利用ください。

総 務 部

TEL (0985) 24-8251
FAX (0985) 32-2187

保証業務部

TEL (0985) 24-8253
FAX (0985) 24-8102

経営支援部 経営支援課

TEL (0985) 89-0022
FAX (0985) 22-4155

経営支援部 再生管理課

TEL (0985) 24-8252
FAX (0985) 22-4155

各種様式のホームページへの掲載について

当協会ホームページから各種様式のダウンロードが可能となっております。
ホームページ下部にバナーを設けておりますので、是非ご活用ください。

● ホームページURL ●

<https://www.miyazaki-cgc.or.jp>



その他の内容も随時更新しておりますので、是非ご覧ください。



C R E D I T
G U A R A N T E E
C O R P . O F
M I Y A Z A K I

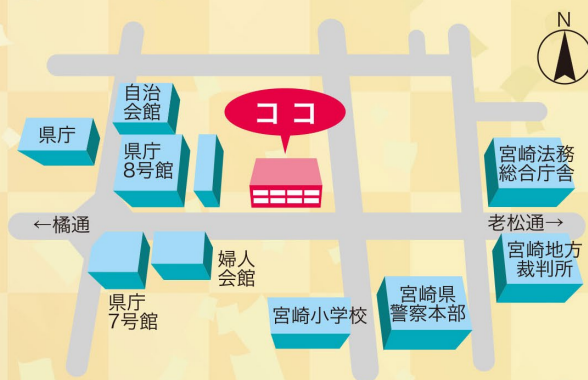

 CREDIT GUARANTEE CORP. OF MIYAZAKI
宮崎県信用保証協会

〒880-0804 宮崎市宮田町2番23号

総務部 / TEL.(0985)24-8251 FAX.(0985)32-2187
保証業務部 / TEL.(0985)24-8253 FAX.(0985)24-8102
経営支援部 経営支援課 / TEL.(0985)89-0022 FAX.(0985)22-4155
経営支援部 再生管理課 / TEL.(0985)24-8252 FAX.(0985)22-4155