

# 保証月報

2023

9

令和5年8月現在



CREDIT GUARANTEE CORP. OF MIYAZAKI

宮崎県信用保証協会



公式LINE  
アカウントは  
こちら!

# CONTENTS

令和5年8月 主要業務概況	1
令和5年度保証動向	1
保証状況	
1 金額別	2
2 期間別	2
3 資金使途別	3
4 新規・継続別	3
5 制度別	4～5
6 金融機関別	6～7
7 市町村別	8
8 業種別	9
グラフ（保証承諾額・保証債務残高・代位弁済額）	10
RANKING	11～13
～ information ～	14～16

## 保証月報をご覧くださいにあたってのご注意

- ◆個々の金額は、円単位の数字を百円単位で四捨五入し千円単位に直したものです。そのため、個々の金額の合計が、合計の金額にならない場合があります。
- ◆構成比の数字は、小数点第三位を四捨五入したものです。そのため、個々の構成比の合計がちょうど100%にならない場合があります。
- ◆保証状況につきましては、保証決定後の保証内容変更に伴い、表示される内容が変動することがあります。

なお、ご不明な点、お問い合わせ等がありましたら、総務部までご連絡下さい。

# 令和5年8月 主要業務概況

(単位：千円，%)

区分	当 月 中				当 月 末			
	件 数	金 額	対 前 年 比		件 数	金 額	対 前 年 比	
			件 数	金 額			件 数	金 額
保証申込	397	3,060,499	57.1	37.1	1,878	15,869,677	88.0	76.8
保証承諾	358	2,860,660	54.9	43.4	1,752	14,809,768	94.0	96.5
保証債務残高	-	-	-	-	23,932	206,700,963	103.3	96.7
代位弁済(元利)	20	203,716	111.1	101.0	94	538,747	208.9	134.1
求償権残高	-	-	-	-	220	1,005,844	198.2	124.8

# 令和5年度 保証動向

(単位：千円，%)

区分 月別	保 証 承 諾						保 証 債 務 残 高						
	前 年 度			当 年 度			前 年 度			当 年 度			
	件数	金額	前年比	件数	金額	前年比	件数	金額	前年比	企業数	件数	金額	前年比
4	231	1,558,534	39.6	382	3,501,805	224.7	22,956	217,435,971	92.9	14,782	24,442	218,048,923	100.3
5	267	1,807,500	111.7	325	2,787,551	154.2	22,937	215,539,197	92.6	14,751	24,350	215,136,895	99.8
6	350	2,196,590	105.2	369	3,035,377	138.2	22,956	213,902,240	92.5	14,711	24,211	212,356,813	99.3
7	364	3,189,577	171.1	318	2,624,375	82.3	22,978	212,465,797	92.5	14,632	24,026	209,319,962	98.5
8	652	6,596,810	364.3	358	2,860,660	43.4	23,177	213,692,105	93.5	14,587	23,932	206,700,963	96.7
9	750	7,355,940	388.4	-	-	-	23,462	215,866,913	95.0	-	-	-	-
上期計	2,614	22,704,951	171.8	1,752	14,809,768	96.5	-	-	-	-	-	-	-
10	486	4,041,890	224.1	-	-	-	23,827	218,852,951	97.0	-	-	-	-
11	356	3,586,381	160.0	-	-	-	23,894	217,615,465	96.8	-	-	-	-
12	572	6,289,090	252.7	-	-	-	24,031	218,733,708	97.8	-	-	-	-
1	350	3,652,230	215.0	-	-	-	24,172	219,272,049	98.7	-	-	-	-
2	404	3,925,643	212.5	-	-	-	24,250	218,708,925	98.9	-	-	-	-
3	621	5,951,591	239.5	-	-	-	24,350	218,385,043	99.6	-	-	-	-
下期計	2,789	27,446,825	218.4	-	-	-	-	-	-	-	-	-	-
累 計	5,403	50,151,776	194.6	1,752	14,809,768	96.5	-	-	-	-	-	-	-

(単位：千円，%)

区分 月別	代 位 弁 済 額 (元 利)						対 債 務 者 回 収 (元 本)					
	前 年 度			当 年 度			前 年 度			当 年 度		
	件数	金額	前年比	件数	金額	前年比	件数	金額	前年比	件数	金額	前年比
4	6	23,440	86.2	16	90,855	387.6	2	10,273	40.4	1	28,375	276.2
5	8	131,840	174.4	17	47,376	35.9	5	37,282	96.8	5	11,153	29.9
6	4	6,602	18.2	13	54,301	822.5	4	26,793	104.2	5	28,295	105.6
7	9	38,267	107.5	28	142,498	372.4	1	24,169	102.0	4	25,972	107.5
8	18	201,622	242.8	20	203,716	101.0	3	31,617	53.8	6	34,329	108.6
9	21	132,854	334.7	-	-	-	5	32,994	171.8	-	-	-
上期計	66	534,625	179.8	94	538,747	134.1	20	163,127	85.3	21	128,124	98.5
10	8	24,250	17.9	-	-	-	6	19,852	85.1	-	-	-
11	19	108,031	95.3	-	-	-	9	29,750	185.2	-	-	-
12	21	130,188	283.5	-	-	-	4	17,793	48.9	-	-	-
1	20	79,480	67.5	-	-	-	0	12,548	25.5	-	-	-
2	39	303,901	124.9	-	-	-	4	23,382	203.8	-	-	-
3	17	59,374	76.6	-	-	-	4	56,457	130.9	-	-	-
下期計	124	705,225	96.2	-	-	-	27	159,780	88.9	-	-	-
累 計	190	1,239,850	120.3	94	538,747	134.1	47	322,908	87.0	21	128,124	98.5

# 保証状況

## 1. 金額別

(単位：千円, %)

金額	区分	当月中				年度中累計			
		件数	金額	構成比	前年比	件数	金額	構成比	前年比
1,000千円以下		23	19,600	0.69	62.4	116	105,730	0.71	85.1
1,000千円超	2,000千円以下	47	82,058	2.87	59.2	243	424,380	2.87	94.1
2,000千円超	3,000千円以下	76	214,870	7.51	88.9	292	832,236	5.62	92.0
3,000千円超	5,000千円以下	83	372,740	13.03	66.4	393	1,756,231	11.86	106.7
5,000千円超	10,000千円以下	68	553,202	19.34	45.2	391	3,222,037	21.76	85.0
10,000千円超	15,000千円以下	21	277,025	9.68	39.9	94	1,251,576	8.45	93.9
15,000千円超	20,000千円以下	8	156,000	5.45	21.6	77	1,465,552	9.90	87.9
20,000千円超	30,000千円以下	18	475,743	16.63	17.0	66	1,750,629	11.82	43.4
30,000千円超	50,000千円以下	10	405,902	14.19	1014.8	57	2,390,984	16.14	341.2
50,000千円超	60,000千円以下	1	51,520	1.80	-	9	513,915	3.47	856.5
60,000千円超	70,000千円以下	0	0	-	0.0	4	264,432	1.79	96.2
70,000千円超	80,000千円以下	2	160,000	5.59	200.0	6	469,066	3.17	586.3
80,000千円超	100,000千円以下	1	92,000	3.22	-	4	363,000	2.45	-
100,000千円超	150,000千円以下	0	0	-	-	0	0	-	0.0
150,000千円超		0	0	-	-	0	0	-	-
合計		358	2,860,660	100.00	43.4	1,752	14,809,768	100.00	96.5
平均保証承諾額		7,991千円				8,453千円			

## 2. 期間別

(単位：千円, %)

期間	区分	当月中				年度中累計			
		件数	金額	構成比	前年比	件数	金額	構成比	前年比
3ヵ月以下		12	95,700	3.35	252.5	36	204,350	1.38	183.9
3ヵ月超	6ヵ月以下	21	159,928	5.59	141.9	68	571,088	3.86	176.9
6ヵ月超	1ヵ年以下	33	486,060	16.99	122.7	196	2,026,035	13.68	78.7
1ヵ年超	2ヵ年以下	36	197,930	6.92	107.3	153	894,230	6.04	99.6
2ヵ年超	3ヵ年以下	9	28,430	0.99	10.0	56	185,420	1.25	41.7
3ヵ年超	4ヵ年以下	5	16,700	0.58	24.1	27	61,230	0.41	58.0
4ヵ年超	5ヵ年以下	40	126,970	4.44	13.3	229	1,031,799	6.97	69.9
5ヵ年超	7ヵ年以下	135	675,660	23.62	72.4	583	3,044,846	20.56	92.3
7ヵ年超	10ヵ年以下	55	869,642	30.40	25.3	339	5,171,980	34.92	97.4
10ヵ年超		12	203,640	7.12	113.4	65	1,618,790	10.93	201.1
合計		358	2,860,660	100.00	43.4	1,752	14,809,768	100.00	96.5
平均保証期間		68.0ヶ月				71.5ヶ月			

### 3. 資金使途別

(単位：千円，%)

区分 資金使途	当 月 中				年 度 中 累 計			
	件 数	金 額	構成比	前年比	件 数	金 額	構成比	前年比
運 転	230	2,116,870	74.00	35.6	1,187	10,718,876	72.38	85.1
設 備	67	394,440	13.79	172.2	270	1,761,132	11.89	166.5
運 転・設 備	61	349,350	12.21	84.4	295	2,329,760	15.73	137.7
合 計	358	2,860,660	100.00	43.4	1,752	14,809,768	100.00	96.5

### 4. 新規・継続別

(単位：千円，%)

区分 新規・継続	当 月 中				年 度 中 累 計			
	件 数	金 額	構成比	前年比	件 数	金 額	構成比	前年比
新 規	60	327,640	11.45	67.4	322	1,636,420	11.05	96.7
継 続	298	2,533,020	88.55	41.5	1,430	13,173,348	88.95	96.5
合 計	358	2,860,660	100.00	43.4	1,752	14,809,768	100.00	96.5



## 5. 制度別

区 分		保 証 承 諾							
		当 月 中				年 度 中 累 計			
		件 数	前年比	金 額	前年比	件 数	前年比	金 額	前年比
県 制 度	創業新分野進出資金	3	42.9	24,500	46.4	18	94.7	140,700	64.0
	経営安定・事業再生資金	88	204.7	1,358,772	357.1	385	180.8	5,748,025	246.3
	事業拡大資金	1	33.3	8,000	26.2	3	42.9	66,000	80.3
	金融機関提案型資金	1	100.0	20,000	666.7	4	200.0	42,170	324.4
	緊急経営対策資金(SN・危機関連)	0	0.0	0	0.0	0	0.0	0	0.0
	緊急経営対策資金(コロナ緊急対策貸付)	0	-	0	-	0	-	0	-
	緊急経営対策資金(コロナ対応資金)	0	-	0	-	0	-	0	-
	緊急経営対策資金(原油・原材料高対策)	0	0.0	0	0.0	0	0.0	0	0.0
	緊急経営対策資金(みやざき再生支援)	0	-	0	-	127	-	1,606,784	-
	旧制度(平成19年度以前)	0	-	0	-	0	-	0	-
小計	93	23.1	1,411,272	27.0	537	79.9	7,603,679	88.3	
市 町 制 度	宮崎 市	83	109.2	323,280	99.0	349	111.5	1,367,514	106.1
	都城 市	29	131.8	97,298	112.2	141	141.0	531,838	131.7
	延岡 市	26	104.0	110,750	103.4	88	70.4	358,270	71.8
	日南 市	9	90.0	30,000	80.1	50	119.0	215,280	159.0
	小林 市	1	16.7	3,000	11.6	23	95.8	98,248	103.5
	日向 市	7	70.0	23,880	42.1	47	130.6	186,110	107.1
	串間 市	2	66.7	7,800	144.4	18	180.0	49,580	110.3
	西都 市	4	133.3	13,000	185.7	18	81.8	83,150	86.8
	えびの 市	3	150.0	12,800	358.5	12	133.3	49,700	285.8
	三股 町	5	83.3	15,000	85.7	13	61.9	33,450	63.5
	高原 町	0	0.0	0	0.0	5	100.0	10,200	65.9
	国富 町	0	0.0	0	0.0	10	90.9	25,700	90.7
	綾 町	0	0.0	0	0.0	2	100.0	2,130	33.5
	高鍋 町	4	400.0	10,000	400.0	12	100.0	31,400	127.9
	新富 町	2	200.0	5,000	333.3	8	80.0	18,000	61.2
	木城 町	0	-	0	-	2	66.7	8,000	148.1
	川南 町	3	150.0	6,690	95.6	8	100.0	20,240	98.7
	都農 町	2	100.0	8,400	140.0	7	100.0	25,300	107.7
	門川 町	4	400.0	14,000	466.7	16	106.7	47,400	112.9
	高千穂 町	6	600.0	19,970	1664.2	13	216.7	45,465	243.1
日之影 町	0	-	0	-	1	50.0	1,500	21.1	
五ヶ瀬 町	0	0.0	0	0.0	1	25.0	4,000	36.6	
小計	190	108.0	700,868	99.1	844	107.2	3,212,475	105.7	
協 会 制 度	経営安定関連	0	-	0	-	0	0.0	0	0.0
	当座貸越	4	400.0	58,000	193.3	22	115.8	356,000	98.5
	カードローン	12	75.0	64,500	74.1	72	102.9	375,500	100.1
	提携カードローン	12	150.0	30,000	161.3	20	166.7	51,000	184.1
	SS連携カードローン	2	28.6	5,000	35.0	21	44.7	45,000	48.2
	信金5カードローン	3	150.0	8,500	100.0	8	160.0	27,500	174.1
	税理士会短期	11	73.3	71,000	69.6	87	55.4	570,000	55.8
	事業承継特別保証	0	-	0	-	0	-	0	-
	スタートアップ創出促進保証(SSS保証)	0	-	0	-	0	-	0	-
	伴走支援型特別保証	0	-	0	-	0	0.0	0	0.0
	事業再生計画実施関連保証(感染症対応型)	0	-	0	-	0	0.0	0	0.0
	その他の	6	120.0	97,640	518.0	28	350.0	677,790	1061.5
小計	50	92.6	334,640	119.8	258	79.9	2,102,790	98.9	
一 般	25	131.6	413,880	107.7	113	137.8	1,890,824	120.7	
合 計	358	54.9	2,860,660	43.4	1,752	94.0	14,809,768	96.5	

当 月 末 保 証 債 務 残 高				代 位 弁 済			
				年 度 中 累 計			
件 数	前年比	金 額	前年比	件 数	前年比	金 額	前年比
417	94.6	2,781,267	88.0	1	-	11,982	-
1,631	111.3	14,708,534	132.4	8	160.0	35,311	48.5
412	94.7	2,939,085	86.2	4	400.0	27,898	281.8
96	82.8	603,928	78.7	0	-	0	-
171	94.5	1,365,819	93.5	1	100.0	28,737	263.3
2,365	87.2	33,163,934	73.9	11	220.0	79,713	111.8
8,348	91.7	81,982,909	81.9	31	193.8	198,563	245.9
965	365.5	11,533,640	308.0	0	-	0	-
980	-	12,399,203	-	1	-	14,622	-
36	80.0	318,464	72.5	0	-	0	-
15,421	104.5	161,796,783	95.7	57	203.6	396,825	161.6
2,424	106.3	6,730,776	108.9	12	400.0	41,977	433.6
932	102.6	2,347,620	102.7	2	200.0	5,388	436.6
759	102.2	1,921,588	98.2	2	200.0	1,964	373.4
356	105.0	826,651	102.7	1	-	933	-
249	96.9	539,543	92.0	3	300.0	5,021	58.1
344	102.1	1,059,664	102.7	1	100.0	3,762	214.0
93	110.7	255,856	111.3	0	-	0	-
146	101.4	394,135	99.0	0	-	0	-
58	134.9	113,484	190.3	0	-	0	-
128	104.9	223,716	96.9	2	-	6,897	-
20	153.8	36,474	128.1	0	-	0	-
68	101.5	129,322	99.1	0	-	0	-
19	118.8	42,303	128.9	0	-	0	-
62	121.6	104,196	123.7	1	-	707	-
55	105.8	84,940	104.1	0	-	0	-
35	100.0	57,092	88.7	0	-	0	-
61	115.1	108,926	111.8	0	-	0	-
19	271.4	58,954	255.0	0	-	0	-
80	129.0	169,914	125.3	0	0.0	0	0.0
79	102.6	149,696	109.5	0	-	0	-
10	76.9	15,766	54.5	0	-	0	-
6	120.0	9,671	76.8	0	-	0	-
6,003	105.1	15,380,285	105.2	24	300.0	66,650	278.5
43	84.3	628,012	88.3	1	100.0	290	1.8
91	91.9	1,656,629	100.7	2	-	7,202	-
289	88.7	1,505,520	90.8	2	-	8,694	-
131	87.3	281,045	87.4	0	0.0	0	0.0
223	87.5	487,450	86.9	0	-	0	-
56	100.0	200,206	96.8	1	-	5,017	-
230	66.1	1,560,242	65.3	1	100.0	1,986	20.1
0	-	0	-	0	-	0	-
0	-	0	-	0	-	0	-
27	84.4	219,370	87.3	2	-	11,508	-
1	100.0	134,870	100.0	0	-	0	-
105	210.0	2,405,317	287.0	0	-	0	-
1,196	87.4	9,078,661	104.2	9	300.0	34,697	124.7
1,312	98.2	20,445,235	96.2	4	66.7	40,574	38.9
23,932	103.3	206,700,963	96.7	94	208.9	538,747	134.1

## 6. 金融機関別

金融機関	保 証 承 諾		保 証 承 諾				当 月 末 保 証 債 務 残 高	
	当 月 中		年 度 中 累 計				件 数	構 成 比
	件 数	金 額	件 数	金 額	前 年 比			
					件 数	金 額		
宮 崎 銀 行	154	1,596,225	776	7,959,291	116.2	124.9	10,635	44.44
鹿 児 島 銀 行	18	164,000	70	728,570	85.4	79.9	1,433	5.99
大 分 銀 行	3	23,000	9	97,370	128.6	157.3	61	0.25
肥 後 銀 行	0	0	2	26,000	66.7	43.3	20	0.08
福 岡 銀 行	0	0	0	0	-	-	36	0.15
西 日 本 シ テ ィ 銀 行	6	29,300	42	596,472	61.8	60.5	779	3.26
小 計	181	1,812,525	899	9,407,703	108.6	112.1	12,964	54.17
宮 崎 太 陽 銀 行	72	456,060	364	2,577,050	70.5	61.4	5,029	21.01
南 日 本 銀 行	0	0	18	202,302	112.5	125.1	247	1.03
小 計	72	456,060	382	2,779,352	71.8	63.8	5,276	22.05
宮 崎 第 一 信 用 金 庫	42	253,995	197	1,033,057	108.2	111.9	2,200	9.19
延 岡 信 用 金 庫	25	160,740	91	562,710	89.2	89.1	1,237	5.17
高 鍋 信 用 金 庫	35	157,870	170	908,437	86.7	101.4	2,061	8.61
小 計	102	572,605	458	2,504,204	95.4	102.2	5,498	22.97
宮 崎 県 南 部 信 用 組 合	0	0	2	8,200	50.0	109.3	43	0.18
熊 本 県 信 用 組 合	2	7,470	8	73,965	44.4	64.3	103	0.43
全 国 信 用 組 合 連 合 会	0	0	0	0	-	-	0	-
小 計	2	7,470	10	82,165	45.5	67.0	146	0.61
み ず ほ 銀 行	0	0	0	0	-	-	14	0.06
三 菱 U F J 銀 行	0	0	0	0	0.0	0.0	4	0.02
三 井 住 友 銀 行	0	0	0	0	-	-	0	-
小 計	0	0	0	0	0.0	0.0	18	0.08
商 工 組 合 中 央 金 庫	1	12,000	3	36,344	300.0	302.9	30	0.13
日 本 政 策 金 融 公 庫	0	0	0	0	-	-	0	-
小 計	1	12,000	3	36,344	300.0	302.9	30	0.13
合 計	358	2,860,660	1,752	14,809,768	94.0	96.5	23,932	100.00



(単位：千円，%)

当月末保証 債務残高			代 位 弁 済									代位弁済率(B) / (A)	
			当 月 中		年 度 中 累 計								
金 額(A)	前年比	構成比	件 数	金 額	件 数	前年比	金 額(B)	前年比	構成比	当月末	前年同期		
												109,947,926	99.0
14,928,481	90.4	7.22	6	126,143	16	-	161,613	-	30.00	1.08	-		
638,100	83.2	0.31	0	0	0	-	0	-	-	-	-		
251,499	90.1	0.12	0	0	0	-	0	-	-	-	-		
583,814	75.8	0.28	0	0	0	-	0	-	-	-	-		
9,398,069	86.8	4.55	0	0	4	66.7	44,492	41.5	8.26	0.47	0.99		
135,747,889	96.8	65.67	11	177,044	49	163.3	318,628	91.0	59.14	0.23	0.25		
39,634,186	98.1	19.17	3	8,911	19	237.5	92,126	260.3	17.10	0.23	0.09		
2,080,134	97.1	1.01	0	0	0	-	0	-	-	-	-		
41,714,320	98.1	20.18	3	8,911	19	237.5	92,126	260.3	17.10	0.22	0.08		
10,885,886	95.1	5.27	4	13,023	12	1200.0	46,595	3775.9	8.65	0.43	0.01		
7,581,308	94.3	3.67	1	730	7	350.0	37,682	2475.1	6.99	0.50	0.02		
9,542,439	94.8	4.62	1	4,008	4	100.0	9,244	68.0	1.72	0.10	0.14		
28,009,632	94.8	13.55	6	17,761	23	328.6	93,522	572.0	17.36	0.33	0.06		
118,523	92.5	0.06	0	0	0	-	0	-	-	-	-		
630,252	100.1	0.30	0	0	3	-	34,471	-	6.40	5.47	-		
0	-	-	0	0	0	-	0	-	-	-	-		
748,774	98.8	0.36	0	0	3	-	34,471	-	6.40	4.60	-		
238,559	71.8	0.12	0	0	0	-	0	-	-	-	-		
22,786	86.6	0.01	0	0	0	-	0	-	-	-	-		
0	-	-	0	0	0	-	0	-	-	-	-		
261,345	72.9	0.13	0	0	0	-	0	-	-	-	-		
219,003	94.9	0.11	0	0	0	-	0	-	-	-	-		
0	-	-	0	0	0	-	0	-	-	-	-		
219,003	94.9	0.11	0	0	0	-	0	-	-	-	-		
<b>206,700,963</b>	<b>96.7</b>	<b>100.00</b>	<b>20</b>	<b>203,716</b>	<b>94</b>	<b>208.9</b>	<b>538,747</b>	<b>134.1</b>	<b>100.00</b>	<b>0.26</b>	<b>0.19</b>		

## 7. 市町村別

(単位：千円, %)

区分 市町村	保証承諾						当月末保証債務残高			
	当月中		年度中累計				件数	金額	前年比	
	件数	金額	件数	金額	前年比 件数	前年比 金額			件数	金額
宮崎市	146	1,269,740	686	6,264,231	96.3	107.0	9,432	83,880,461	102.2	94.5
都城	52	364,560	275	2,527,263	101.1	95.6	3,718	33,293,295	105.5	100.3
延岡	53	384,870	193	1,492,526	74.8	74.8	2,999	25,601,087	104.5	97.7
日南市	15	129,440	75	602,670	98.7	99.1	1,079	8,643,672	99.8	93.2
小林	3	33,000	43	268,990	113.2	101.1	747	5,688,920	97.1	91.4
日向	23	215,030	133	1,012,160	109.0	90.7	1,444	12,987,324	105.7	98.4
串間	6	34,800	33	328,900	150.0	190.2	362	2,921,288	108.7	106.2
西都	7	160,000	30	331,650	78.9	100.3	555	4,738,621	100.5	97.2
えびの	4	19,800	23	218,700	115.0	174.4	246	1,758,142	109.8	105.3
市計	309	2,611,240	1,491	13,047,090	95.7	99.5	20,582	179,512,810	103.2	96.4
三股	7	22,500	37	220,112	72.5	95.7	498	3,423,256	101.8	94.9
高原	1	22,000	11	101,300	91.7	94.3	170	1,735,144	102.4	99.4
国富	1	12,000	24	110,800	66.7	39.6	371	3,404,969	102.2	98.4
綾	2	16,370	7	44,500	77.8	71.9	128	896,182	111.3	102.2
高鍋	6	42,900	31	299,352	93.9	153.3	404	2,884,934	99.3	93.9
新富	4	15,430	24	110,730	96.0	61.4	306	2,223,304	101.0	93.3
西米良	0	0	1	38,400	50.0	85.3	17	230,426	77.3	73.9
木城	3	25,860	9	68,135	81.8	82.4	130	933,422	105.7	106.2
川南	8	33,490	23	104,040	121.1	83.0	302	2,816,436	101.0	96.4
都農	3	11,400	15	95,244	88.2	151.9	163	1,132,972	104.5	88.7
門川	7	22,500	38	234,100	74.5	42.5	433	3,860,780	110.7	106.6
諸塚	1	5,000	4	54,000	-	-	11	200,290	183.3	181.2
椎葉	0	0	2	25,000	50.0	133.7	32	434,657	110.3	115.8
美郷	0	0	5	27,500	83.3	74.9	50	483,343	108.7	106.0
高千穂	6	19,970	19	114,965	135.7	121.4	223	1,569,289	106.2	104.5
日之影	0	0	5	60,500	62.5	49.1	59	546,507	101.7	103.5
五ヶ瀬	0	0	6	54,000	75.0	142.4	53	412,243	112.8	99.5
町村計	49	249,420	261	1,762,678	85.3	79.0	3,350	27,188,154	103.7	98.7
県外	0	0	0	0	-	-	0	0	-	-
合計	358	2,860,660	1,752	14,809,768	94.0	96.5	23,932	206,700,963	103.3	96.7

## 8. 業種別

(単位：千円, %)

区分 業種	保証承諾						当月末保証債務残高				代位弁済			
	当月中		年度中累計								年度中累計			
	件数	金額	件数	金額	前年比	構成比	件数	金額	前年比	構成比	件数	金額	前年比	構成比
製造業	35	356,272	144	1,504,515	76.4	10.16	2,511	26,372,819	96.6	12.76	7	30,180	141.3	5.60
食料品工業	9	106,000	43	534,408	57.5	3.61	723	9,654,792	98.8	4.67	1	714	8.2	0.13
繊維品工業	0	0	1	3,500	8.5	0.02	63	749,594	91.5	0.36	0	0	-	-
木材木製品工業	2	32,700	7	96,700	52.6	0.65	207	2,799,544	91.3	1.35	0	0	-	-
家具建具工業	2	4,300	9	35,300	73.8	0.24	154	993,540	100.8	0.48	0	0	-	-
紙工業	0	0	0	0	0.0	-	16	154,980	105.0	0.07	0	0	-	-
印刷製本業	3	43,872	8	189,872	260.6	1.28	149	1,569,788	96.4	0.76	2	5,912	-	1.10
化学工業	1	30,000	1	30,000	-	0.20	11	185,816	115.0	0.09	0	0	-	-
石油石炭工業	0	0	0	0	-	-	0	0	-	-	0	0	-	-
ゴム工業	0	0	3	29,300	73.3	0.20	56	951,578	94.0	0.46	0	0	0.0	-
皮革工業	0	0	0	0	-	-	1	1,024	36.6	0.00	0	0	0.0	-
窯業	1	4,400	8	52,600	59.5	0.36	75	955,395	101.3	0.46	0	0	-	-
機械工業	3	8,500	7	60,000	52.9	0.41	178	2,060,509	92.5	1.00	0	0	-	-
電気機器工業	2	26,500	3	30,600	51.0	0.21	57	782,877	108.3	0.38	0	0	-	-
車輛工業	0	0	0	0	-	-	11	155,872	69.5	0.08	0	0	-	-
船舶工業	1	22,000	3	31,500	126.7	0.21	25	122,423	87.4	0.06	4	23,553	-	4.37
金属工業	2	23,000	10	88,500	55.1	0.60	191	1,912,688	97.6	0.93	0	0	-	-
その他の工業	9	55,000	41	322,235	164.7	2.18	594	3,322,400	95.4	1.61	0	0	-	-
農林漁業	11	65,150	46	355,811	102.4	2.40	441	4,270,308	114.7	2.07	0	0	0.0	-
鉱業	0	0	0	0	0.0	-	19	331,221	93.3	0.16	0	0	-	-
建設業	103	710,240	482	3,688,638	92.1	24.91	5,224	42,607,871	98.5	20.61	18	160,493	730.4	29.79
卸売業	20	280,070	126	1,510,084	68.5	10.20	2,028	25,035,693	95.2	12.11	5	19,929	7.9	3.70
小売業	49	378,928	262	1,733,884	89.4	11.71	3,486	24,901,967	94.4	12.05	10	18,423	149.0	3.42
飲食業	34	143,790	146	738,930	119.4	4.99	2,616	13,499,428	95.6	6.53	14	31,336	219.7	5.82
運送倉庫業	4	107,500	37	858,251	91.9	5.80	587	8,991,296	103.4	4.35	7	28,397	-	5.27
サービス業	76	518,330	376	2,809,435	118.9	18.97	4,957	42,201,371	94.1	20.42	26	209,497	2484.8	38.89
不動産業	21	284,350	108	1,484,180	194.8	10.02	1,190	12,539,535	107.2	6.07	3	12,594	22.3	2.34
その他の産業	5	16,030	25	126,040	90.8	0.85	873	5,949,453	85.0	2.88	4	27,898	1827.9	5.18
合計	358	2,860,660	1,752	14,809,768	96.5	100.00	23,932	206,700,963	96.7	100.00	94	538,747	134.1	100.00

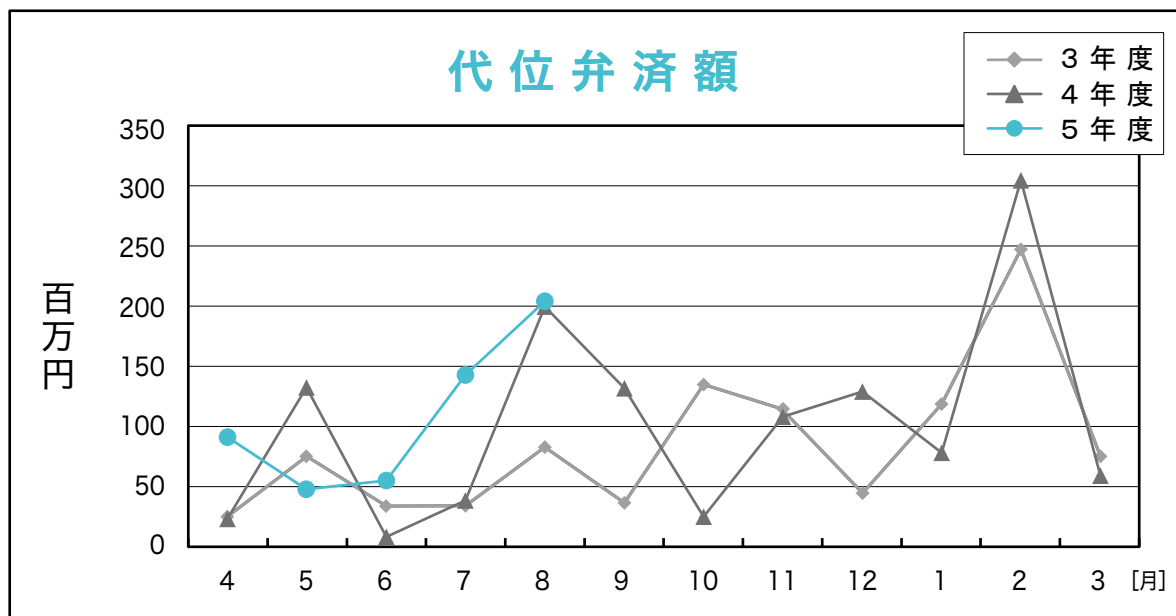
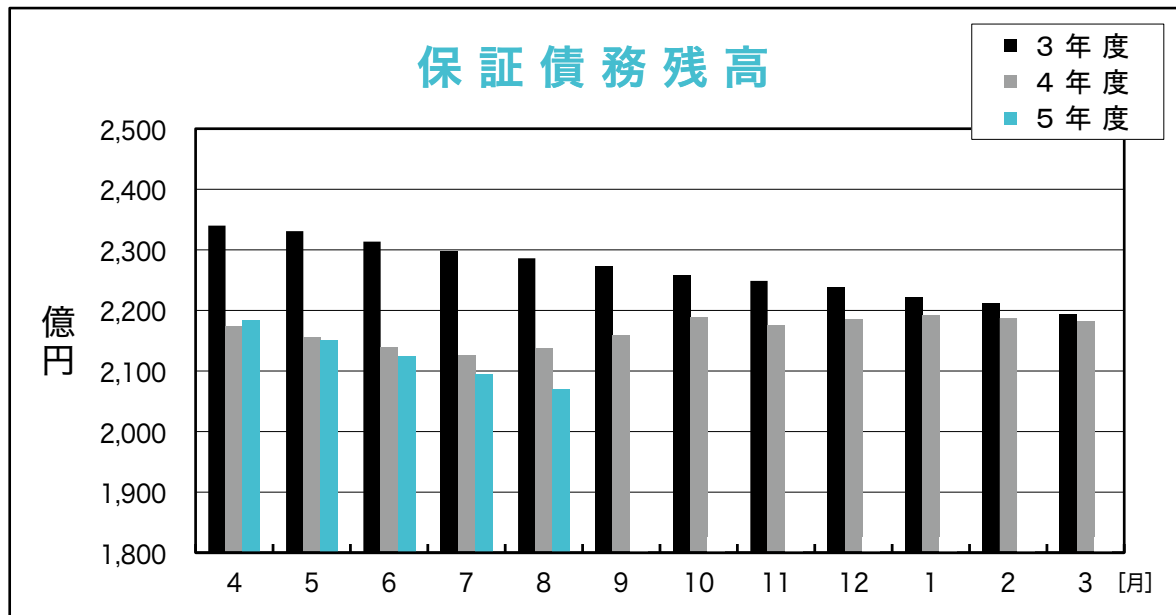
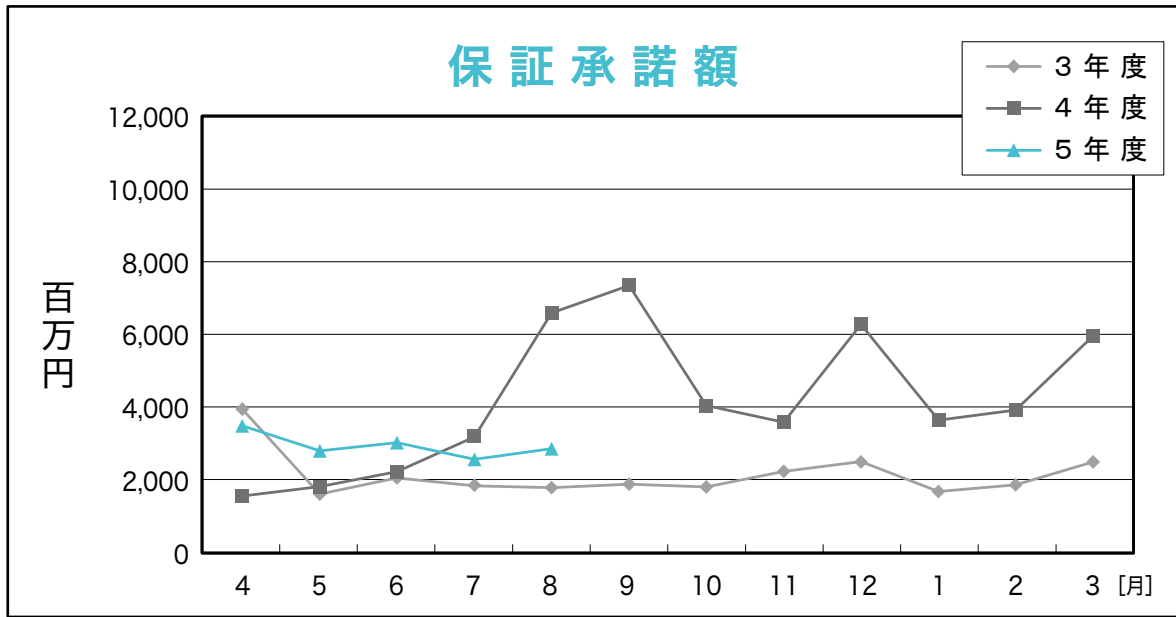

# RANKING

～ 令和5年8月 保証承諾（金額別）上位100店舗 ～

（単位：千円，％）

順位	金融機関名		保証承諾額		
			件数	金額	前年比
1	宮銀	日向	32	360,280	194.2
2	宮銀	大工町	12	338,630	155.8
3	宮銀	大塚中央	27	323,130	221.2
4	宮銀	橘通	33	318,404	258.4
5	宮銀	高崎	15	313,972	173.9
6	西日本	宮崎	23	303,340	41.2
7	宮銀	高城	20	247,378	436.7
8	宮銀	日向東	21	245,100	175.6
9	宮銀	東宮崎	21	243,430	234.1
10	鹿児島	宮崎	16	237,500	73.3
11	宮銀	高鍋	16	235,769	153.6
12	宮銀	都城北	24	234,850	95.5
13	宮銀	串間	17	226,580	1105.3
14	宮銀	宮崎	18	219,366	595.8
15	宮銀	都城	19	217,450	67.4
16	宮銀	恒富	17	202,802	134.0
17	宮崎太陽	延岡	14	198,030	92.5
18	宮銀	油津	21	191,300	236.8
19	宮崎太陽	住吉	7	179,500	96.6
20	宮銀	延岡	19	172,170	62.4
21	南日本	都城	12	171,102	119.8
22	宮銀	谷頭	18	167,039	155.5
23	宮銀	国富	18	165,900	120.4
24	宮銀	吾田	9	154,190	153.6
25	宮崎太陽	堀川町	13	152,900	145.9
26	宮崎太陽	北	12	152,550	121.1
27	宮銀	高原	11	151,800	1012.0
28	西日本	都城	7	145,132	88.5
29	宮銀	妻ヶ丘	11	142,972	123.8
30	宮銀	花ヶ島	11	142,500	107.5
31	宮銀	高千穂	16	139,000	170.7
32	宮銀	佐土原	19	138,584	132.7
33	宮銀	赤江	15	131,705	108.3
34	宮銀	都北町	15	131,070	111.1
35	鹿児島	都城	17	127,900	53.4
36	宮銀	木花	9	126,680	163.0
37	高鍋信金	財光寺	10	125,550	144.5
38	宮崎太陽	青葉町	11	120,900	70.2
39	延岡信金	北	11	120,200	88.4
40	宮銀	南宮崎	17	118,500	156.2
41	宮銀	平和台	12	115,918	173.4
42	鹿児島	延岡	5	115,200	426.7
43	宮銀	三股	16	113,600	80.0
44	宮銀	鷹尾	17	113,440	56.5
45	宮銀	清武	10	113,325	283.3
46	宮銀	大島	15	113,089	184.5
47	高鍋信金	小林	9	113,080	249.5
48	宮崎太陽	財光寺	15	112,830	126.5
49	宮崎太陽	都城	15	112,200	59.7
50	宮銀	住吉	12	112,197	196.1

順位	金融機関名		保証承諾額		
			件数	金額	前年比
51	宮銀	小林	17	105,980	152.5
52	宮銀	大淀	11	105,100	176.6
53	宮崎第一	生日	13	97,500	453.5
54	宮崎太陽	花ヶ島	15	94,850	36.7
55	宮崎太陽	京塚	14	94,360	181.5
56	延岡信金	西階	18	94,090	146.1
57	鹿児島	日南	6	92,970	244.7
58	宮崎太陽	日向	21	92,930	23.7
59	宮銀	本店	14	92,660	29.5
60	宮崎第一	一万城	10	91,200	85.9
61	宮銀	出北	12	90,384	54.9
62	宮銀	新富	13	90,000	128.8
63	高鍋信金	宮崎北	10	88,800	107.2
64	宮崎太陽	佐土原	12	88,500	58.2
65	延岡信金	出北	13	88,200	125.6
66	宮崎第一	本店	9	87,872	416.5
67	宮銀	門川	14	86,000	30.4
68	宮銀	中央市場	2	85,800	182.6
69	宮崎太陽	門川	15	84,870	55.1
70	宮銀	財光寺	11	83,900	111.4
71	宮銀	霧島町	12	83,000	364.0
72	西日本	天神	1	80,000	0.0
73	宮崎太陽	大工町	9	79,400	138.1
74	宮崎太陽	鷹尾	11	79,050	91.8
75	宮銀	一の宮	5	78,300	142.4
76	宮崎太陽	赤江	12	76,800	97.6
77	宮銀	西都	7	76,500	60.4
78	熊本信組	高千穂	8	73,965	64.3
79	延岡信金	安賀多	9	71,900	113.8
80	宮銀	川南	11	71,150	90.1
81	高鍋信金	日向	15	71,080	79.6
82	宮崎第一	鷹尾	12	69,580	344.5
83	西日本	延岡	11	68,000	79.1
84	宮崎第一	祝吉	19	65,930	71.3
85	宮銀	加納	6	65,116	384.2
86	宮銀	田野	7	64,801	54.2
87	大分	宮崎	5	63,750	193.2
88	宮崎第一	沖水	10	63,680	77.6
89	宮崎太陽	田野	5	62,500	133.0
90	宮崎第一	西都	10	61,250	199.3
91	宮崎太陽	都北町	9	59,850	193.1
92	延岡信金	本店	13	59,150	122.0
93	宮銀	高岡	8	58,500	111.6
94	宮崎太陽	串間	7	58,100	55.3
95	鹿児島	えびの	6	58,000	818.1
96	宮崎太陽	船塚	7	57,700	60.6
97	延岡信金	南延岡	9	56,800	119.6
98	高鍋信金	大工町	12	53,330	75.9
99	高鍋信金	本店	10	52,000	103.4
100	宮崎太陽	本店	10	51,000	40.7

◆ 店舗名については略称で表記しております。  
◆ 数値については年度内の実績となります。

# RANKING

## ～ 令和5年8月末 保証債務残高（金額別）店舗 ～

（単位：千円，%，先）

順位	グループ	金融機関名	保証債務残高			保証利用先数	
			件数	金額	前年比	前年度末	8月末
1	1	西日本 宮崎	420	5,661,436	91.4	303	295
2	1	宮銀 都城	380	5,229,343	110.8	255	255
3	1	鹿児島 宮崎	485	5,205,164	89.8	383	361
4	1	宮銀 本店	358	4,764,860	84.6	251	239
5	1	宮銀 延岡	330	4,210,451	108.7	244	244
6	1	宮銀 日向	343	4,066,066	99.3	236	245
7	1	宮銀 橘通	418	4,025,118	97.8	293	288
8	1	鹿児島 都城	319	3,690,748	99.3	232	225
9	1	宮銀 小林	311	3,364,663	92.5	221	212
10	1	宮銀 油津	312	3,326,030	97.4	199	200
11	2	宮銀 大工町	197	3,174,704	99.6	133	133
12	1	宮崎太陽 本店	309	3,115,081	92.3	225	216
13	1	宮銀 大淀	218	2,870,455	83.9	174	165
14	1	宮銀 都城北	281	2,816,396	103.8	183	181
15	1	宮銀 宮崎	211	2,716,369	110.0	151	151
16	1	宮銀 鷹尾	296	2,689,594	98.7	219	222
17	1	宮銀 日向東	249	2,679,741	105.5	159	160
18	1	宮銀 大塚中央	264	2,473,823	96.4	189	193
19	1	宮銀 西都	247	2,390,313	96.4	192	180
20	1	宮銀 東宮崎	243	2,367,208	96.1	189	184
21	1	宮銀 南宮崎	277	2,342,679	99.1	209	211
22	2	宮銀 恒富	196	2,297,356	103.6	126	123
23	1	宮銀 佐土原	242	2,285,710	91.7	169	170
24	2	宮銀 赤江	173	2,152,140	95.6	124	127
25	2	西日本 延岡	179	2,077,632	95.5	132	132
26	2	宮銀 門川	181	2,071,158	114.7	116	115
27	2	宮銀 国富	202	2,068,968	91.6	128	134
28	2	宮銀 祇園町	208	2,061,524	89.7	148	147
29	2	宮崎太陽 日向	205	2,050,739	103.2	114	110
30	2	宮崎太陽 延岡	172	1,999,534	99.0	116	117
31	2	宮銀 高鍋	197	1,959,128	102.1	142	141
32	2	宮崎太陽 都城	193	1,858,212	100.5	124	127
33	2	鹿児島 日向	170	1,846,442	81.9	137	129
34	2	宮銀 住吉	179	1,817,112	92.5	111	111
35	2	宮崎太陽 北	167	1,778,628	92.5	111	107
36	2	宮銀 都北町	163	1,740,419	102.4	100	106
37	2	宮銀 柳丸	170	1,664,619	99.3	124	123
38	2	西日本 都城	178	1,639,099	67.2	142	134
39	2	宮銀 三股	204	1,600,997	97.8	144	139
40	2	宮崎太陽 青葉町	174	1,582,491	127.0	107	110
41	2	宮銀 串間	163	1,581,202	111.0	101	110
42	2	南日本 都城	175	1,577,333	98.9	111	110
43	2	宮銀 高城	195	1,576,388	110.6	136	138
44	3	宮銀 谷頭	146	1,571,956	122.1	87	92
45	2	宮銀 霧島町	151	1,540,643	91.5	102	106
46	3	鹿児島 延岡	109	1,540,221	89.4	75	72
47	2	宮銀 高千穂	162	1,537,914	112.2	116	125
48	2	宮銀 平和台	142	1,523,136	90.0	117	116
49	2	宮銀 妻ヶ丘	195	1,513,770	101.4	142	138
50	2	宮銀 出北	204	1,500,753	112.6	147	149

順位	グループ	金融機関名	保証債務残高			保証利用先数	
			件数	金額	前年比	前年度末	8月末
51	3	宮銀 川南	127	1,487,783	96.3	91	89
52	2	宮銀 清武	140	1,429,617	96.0	108	106
53	2	宮銀 吾田	159	1,388,148	93.2	116	111
54	2	延岡信金 北	172	1,372,026	94.6	134	130
55	2	宮崎太陽 花ヶ島	174	1,366,850	93.6	116	117
56	3	宮銀 大島	142	1,348,253	101.2	78	85
57	2	宮銀 高岡	145	1,248,826	95.5	112	109
58	3	宮銀 高崎	131	1,220,914	100.5	81	82
59	3	宮崎太陽 大工町	123	1,219,958	101.7	80	80
60	3	宮銀 一の宮	112	1,195,787	93.9	85	80
61	2	宮崎第一 本店	153	1,181,435	95.8	107	110
62	2	宮崎太陽 西都	140	1,161,463	90.8	101	100
63	3	宮銀 飯野	121	1,082,291	98.3	97	92
64	3	宮崎太陽 大塚	148	1,077,770	106.1	97	98
65	3	宮崎太陽 財光寺	146	1,073,477	108.8	90	92
66	3	宮銀 木花	125	1,059,311	109.9	87	86
67	3	宮崎太陽 南	126	1,045,673	96.8	91	88
68	3	鹿児島 日南	117	1,036,525	90.4	93	88
69	3	宮銀 新富	120	1,034,836	88.1	82	81
70	1	宮崎第一 都城	206	1,013,973	88.6	150	150
71	3	延岡信金 西階	154	1,005,065	106.8	99	98
72	2	延岡信金 駅前	163	988,594	96.6	124	124
73	2	延岡信金 安賀多	170	976,340	92.8	116	112
74	2	延岡信金 本店	181	953,451	93.8	149	151
75	3	宮銀 都農	96	917,720	93.0	74	72
76	3	宮崎太陽 小林	122	915,597	95.9	83	78
77	3	宮崎太陽 鷹尾	137	910,707	103.8	91	95
78	3	宮崎太陽 門川	133	907,349	109.9	83	84
79	3	宮崎太陽 都北町	122	904,747	83.2	83	80
80	3	宮銀 財光寺	108	883,811	106.9	73	77
81	3	宮崎太陽 赤江	95	883,594	108.8	62	66
82	2	高鍋信金 本店	166	860,024	92.8	124	122
83	3	宮銀 高原	74	856,810	129.2	51	55
84	3	宮崎太陽 京塚	118	854,088	97.4	72	70
85	3	宮銀 花ヶ島	87	813,214	96.5	55	54
86	3	宮崎太陽 住吉	92	808,194	86.2	61	59
87	3	宮崎太陽 南延岡	107	805,295	103.3	76	74
88	3	宮崎太陽 佐土原	109	804,669	91.9	74	73
89	2	延岡信金 南延岡	136	801,426	92.3	101	98
90	3	宮崎太陽 国富	86	796,767	99.3	58	59
91	3	宮銀 加納	94	791,527	97.7	68	68
92	2	鹿児島 小林	110	778,425	74.9	100	91
93	3	宮銀 神宮	88	765,624	86.1	59	55
94	3	宮銀 綾	104	759,955	109.5	65	69
95	3	延岡信金 出北	131	759,791	90.3	95	96
96	3	宮銀 田野	99	758,963	98.4	71	70
97	3	宮崎太陽 平和台	112	744,935	118.9	81	79
98	3	宮崎太陽 串間	78	735,693	108.8	51	50
99	2	宮崎第一 鷹尾	139	730,531	98.4	103	99
100	3	延岡信金 一ヶ岡	130	724,616	85.2	91	91

◆グループ分けにつきましては、保証月報【令和3年8月号】のinformation【中小企業支援表彰について】をご覧ください。

# RANKING

## ～ 令和5年8月末 保証債務残高（金額別）店舗 ～

（単位：千円，%，先）

順位	グループ	金融機関名	保証債務残高			保証利用先数		順位	グループ	金融機関名	保証債務残高			保証利用先数	
			件数	金額	前年比	前年度末	8月末				件数	金額	前年比	前年度末	8月末
101	3	高鍋信金 日向	112	700,352	100.4	78	78	151	3	宮崎第一 西都	86	315,651	89.2	51	50
102	2	高鍋信金 大工町	141	696,675	99.5	109	108	152	4	宮崎太陽 西佐土原	48	314,749	87.1	29	28
103	3	宮崎太陽 堀川町	108	694,203	112.5	76	74	153	4	宮崎太陽 高千穂	80	312,458	83.8	49	49
104	3	宮崎太陽 高鍋	86	657,661	93.7	60	57	154	3	高鍋信金 上町	87	311,531	89.6	68	64
105	3	高鍋信金 宮崎北	124	649,378	107.3	95	94	155	4	鹿児島 南宮崎	55	295,258	94.0	43	43
106	3	宮崎第一 三股	120	641,884	94.6	87	87	156	3	高鍋信金 宮崎東	80	286,509	105.4	61	65
107	3	高鍋信金 新富	115	632,434	87.7	79	77	157	3	宮崎第一 大淀	60	279,806	93.0	52	50
108	3	熊本信組 高千穂	103	630,252	100.1	76	74	158	4	宮崎第一 飩肥	63	273,067	87.9	39	38
109	3	宮崎太陽 油津	98	626,544	86.9	77	73	159	4	宮崎太陽 あやめ原	47	272,665	122.8	35	33
110	3	宮崎第一 神宮	118	622,406	91.6	72	72	160	4	高鍋信金 清武	58	271,116	95.2	44	44
111	3	高鍋信金 小林	121	611,255	102.5	91	92	161	3	宮崎第一 日南	74	265,952	92.5	55	54
112	4	宮銀 中央市場	68	610,895	96.4	47	39	162	4	高鍋信金 えびの	74	240,632	100.7	49	49
113	3	宮銀 南延岡	82	606,374	112.8	61	58	163	4	みずほ銀 宮崎	14	238,559	71.8	11	10
114	3	宮崎太陽 三股	109	598,918	89.7	78	77	164	4	宮崎第一 北郷	45	237,636	102.1	30	31
115	3	宮崎太陽 清武	99	598,184	88.4	72	70	165	4	高鍋信金 日知屋	58	219,584	88.2	40	41
116	3	高鍋信金 川南	126	590,689	90.5	94	92	166	4	商工中金 宮崎	30	219,003	94.9	26	26
117	3	宮崎第一 油津	76	566,432	90.8	55	54	167	4	高鍋信金 佐土原	62	207,765	81.1	46	46
118	4	宮崎太陽 田野	63	557,681	113.3	38	37	168	4	高鍋信金 国富	53	205,201	104.3	37	36
119	4	宮崎太陽 飩肥	59	531,731	90.4	37	35	169	3	宮崎第一 赤江	69	193,263	86.0	52	50
120	3	宮崎太陽 日向北	103	530,934	98.8	67	70	170	4	宮崎第一 田野	49	188,506	108.5	33	36
121	4	宮崎太陽 宮崎市場	61	524,087	84.7	36	34	171	4	高鍋信金 門川	53	173,692	89.5	40	39
122	3	宮崎第一 吉村	81	512,248	106.6	60	61	172	4	宮崎第一 駅前	26	151,288	89.0	17	19
123	3	宮崎太陽 延岡中央	81	509,340	86.2	51	46	173	4	高鍋信金 都農	38	144,806	87.4	35	35
124	4	大分 延岡	39	503,701	84.1	25	25	174	4	大分 宮崎	22	134,400	79.9	18	18
125	4	福岡 宮崎	34	499,814	73.6	33	31	175	4	南部信組 本店	43	118,523	92.5	41	39
126	4	宮崎太陽 都城北	67	495,372	104.1	45	44	176	4	鹿児島 財部	10	117,036	95.7	7	7
127	3	宮崎第一 一万城	97	488,353	91.0	68	67	177	4	宮崎第一 高崎	28	113,627	105.9	23	24
128	3	宮崎太陽 アートセンター	101	484,090	86.4	71	66	178	4	肥後 多良木	5	102,377	77.8	3	3
129	3	宮崎第一 祝吉	104	481,394	108.2	76	81	179	4	宮崎第一 高城	37	101,032	95.8	28	29
130	3	宮崎太陽 出北	102	471,977	102.8	71	72	180	4	肥後 宮崎	12	93,543	63.4	11	10
131	4	南日本 宮崎	62	438,507	95.4	36	38	181	4	高鍋信金 本郷	26	73,686	125.0	18	19
132	3	宮崎太陽 大塚北	82	433,347	103.4	61	59	182	4	宮崎第一 木花	20	67,650	82.9	18	16
133	3	高鍋信金 大島	95	429,414	92.6	67	65	183	4	宮銀 鹿児島	2	61,379	83.8	3	2
134	3	宮崎第一 大塚	91	418,234	81.2	56	55	184	4	福岡 筑紫通	1	60,000	100.0	1	1
135	4	宮崎太陽 城ヶ崎	75	418,050	86.0	49	47	185	4	宮崎太陽 福岡	3	50,320	100.0	1	1
136	3	高鍋信金 高原	77	417,237	87.4	54	55	186	4	鹿児島 志布志	5	45,703	87.4	2	2
137	4	宮崎太陽 都農	49	414,825	90.2	34	33	187	4	宮崎第一 目井津	16	45,264	53.5	13	11
138	3	宮崎第一 生目	97	414,776	108.1	65	65	188	4	南日本 志布志	4	45,165	90.5	2	2
139	3	宮崎第一 串間	94	411,840	91.0	72	71	189	4	宮銀 国分	2	43,481	98.2	1	1
140	3	宮崎第一 沖水	94	410,713	121.9	72	73	190	-	肥後 八代駅前	1	29,630	0.0	0	1
141	3	高鍋信金 木城	90	400,690	93.4	52	52	191	4	福岡 北九州	1	24,000	88.9	1	1
142	3	高鍋信金 西都	73	398,485	88.0	59	57	192	4	三菱UFJ 福岡	4	22,786	86.6	2	2
143	3	宮崎第一 清武	80	383,011	108.2	52	51	193	4	肥後 免田	1	20,000	0.0	1	1
144	3	宮崎第一 和知川原	77	375,917	92.5	51	54	194	4	南日本 末吉	4	17,510	105.4	3	3
145	4	宮崎太陽 船塚	55	367,257	90.6	32	31	195	4	西日本 鹿児島	1	13,526	87.2	1	1
146	4	高鍋信金 財光寺	62	365,487	102.6	43	42	196	4	宮崎太陽 南鹿児島	2	10,837	88.4	1	1
147	4	鹿児島 えびの	51	360,355	112.6	37	36	197	4	宮銀 大分	1	9,700	85.2	1	1
148	4	宮崎太陽 青島	63	357,448	105.4	43	42	198	4	鹿児島 隼人	1	7,872	87.7	1	1
149	3	高鍋信金 宮崎南	111	338,782	86.5	82	87	199	4	西日本 鞍手	1	6,377	69.0	1	1
150	4	高鍋信金 住吉	59	317,016	94.5	42	41	200	-	肥後 人吉	1	5,950	0.0	0	1

# information

## 宮崎県議会・商工建設常任委員会意見交換会に出席しました

令和5年7月19日（水）、宮崎県議会・商工建設常任委員会意見交換会に当協会役職員10名が出席しました。

この委員会は、商工観光振興対策及び土木行政の推進に関する調査のため設置されており、県議会議員8名で構成されています。

当日は当協会より、保証動向や新型コロナ関連融資の状況、経営支援の取組について報告を行い、質疑・意見交換が行われました。



【本件に関するお問い合わせ】  
総務部 企画課  
TEL：0985-24-8251

## 商談会事前研修会を開催しました

令和5年8月2日（水）、当協会会議室において、宮崎県よろず支援拠点の森祐一コーディネーターを講師として「FCPシートの書き方研修会」を開催し、来場12名、オンライン14名の計26名にご参加いただきました。

本研修会は宮崎県中小企業支援ネットワーク（共同事務局：当協会、宮崎県）で開催を予定している商談会の事前研修会として、商談会への申込を検討されている事業者を対象として実施したものです。



【本件に関するお問い合わせ】  
経営支援部 経営支援課  
TEL：0985-89-0022



## 「えびの市創業塾」に参加しました

令和5年8月2日（水）、「開業資金のアドバイス」をテーマとして開催された「えびの創業塾」（えびの市商工会・えびの市主催）に講師として参加しました。当日は8名の受講者の方にご参加いただき、当協会からは「宮崎県信用保証協会のご紹介と創業時の注意点」と題して、当協会の概要、宮崎県内の創業動向、創業時の審査ポイントの説明を行いました。



【本件に関するお問い合わせ】  
保証業務部 創業支援課 TEL：0985-24-8253

## コンプライアンス研修を開催しました

令和5年8月25日（金）、当協会会議室において役職員を対象としたコンプライアンス研修を行いました。

今回は、当協会と顧問契約を結んでいただいている藤原昭公社会保険労務士を講師に迎え、職場内外におけるコミュニケーションをテーマに、具体的な事例も交えてご講演いただきました。

当協会では定期的にコンプライアンス・業務知識向上を目的とした内部研修を実施しており、今後も様々な課題をテーマに研修を行ってまいります。



## ディスクロージャー誌2023を発刊しました

今年度も、当協会の業務内容や事業実績、経営計画等をご報告するためのディスクロージャー誌を作成いたしました。当協会ホームページに掲載しておりますので、是非ご覧ください。



## 「ALPS処理水の処分に伴う経営・輸出等の対策に関する特別相談窓口」の設置について

ALPS処理水の処分による風評被害により中小企業・小規模事業者の経営に支障が生じる可能性があることから、下記のとおり、特別相談窓口を設置することとなりましたので、お知らせいたします。

- 【窓 口 名】 ALPS処理水の処分に伴う経営・輸出等の対策に関する特別相談窓口
- 【設 置 日】 令和5年8月25日（金）
- 【受 付 時 間】 午前9時から午後5時20分（平日のみ）
- 【問い合わせ先】 保証業務部（TEL：0985-24-8253）

## スタートアップ創出促進保証制度のご案内

当協会では、令和5年3月より「創業を予定されている方」「創業後5年未満の法人」を対象に、経営者保証なしで利用できる「スタートアップ創出促進保証制度」を創設しています。

また、令和5年7月からは宮崎県中小企業融資制度の改正により、保証料率が一部引き下げられた「創業・新分野進出支援貸付（経営者保証解除型）」の取扱いも開始されました。詳細については保証月報7月号（14ページ）にてご確認ください。

### ◇スタートアップ創出促進保証制度◇

独立・開業・起業を目指す皆様 創業して5年未満の方も対象です

**＼ 経営者保証いりません ＼**

経営者保証なしで融資を受けられる新制度  
はじめました！

身に着けたノウハウを生かして独立したい。  
運転資金を借りたいけど、連帯保証人になるのは不安だな…

フランチャイズオーナーとして開業したい。  
初期費用を借りたいけど、連帯保証は必要なのかな？

事業を法人化したい。  
連帯保証人にならずに融資を受けられないかな？

このような悩みをお持ちの方  
スタートアップ創出促進保証  
（信用保証制度）  
の利用をご検討ください

スタートアップだけでなく、  
創業全般に  
ご利用いただけます

**活用事例**  
レストラン（保証金額800万円）  
数店舗の飲食店勤務後に、独立を志し創業。設備資金  
は自己資金にて手当し、本制度は事業が軌道に  
乗るまでの仕入れ、人件費等運転資金確保の為に申込。

制度詳細は裏面をご確認ください

【本件に関するお問い合わせ】  
保証業務部 創業支援課 TEL：0985-24-8253

## \* お 知 ら せ \*

当協会では、各部直通電話を設置しておりますので、ご利用ください。

総 務 部

TEL (0985) 24-8251  
FAX (0985) 32-2187

保証業務部

TEL (0985) 24-8253  
FAX (0985) 24-8102

経営支援部 経営支援課

TEL (0985) 89-0022  
FAX (0985) 22-4155

経営支援部 再生管理課

TEL (0985) 24-8252  
FAX (0985) 22-4155

## 各種様式のホームページへの掲載について

当協会ホームページから各種様式のダウンロードが可能となっております。  
ホームページ下部にバナーを設けておりますので、是非ご活用ください。

● ホームページURL ●

<https://www.miyazaki-cgc.or.jp>



その他の内容も随時更新しておりますので、是非ご覧ください。



C R E D I T  
G U A R A N T E E  
C O R P . O F  
M I Y A Z A K I

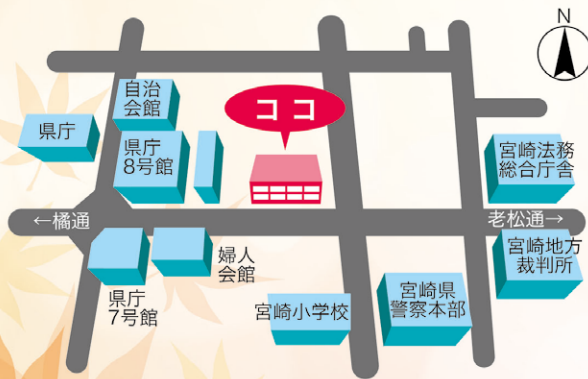

 CREDIT GUARANTEE CORP. OF MIYAZAKI  
**宮崎県信用保証協会**

〒880-0804 宮崎市宮田町2番23号

総務部 / TEL.(0985)24-8251 FAX.(0985)32-2187  
保証業務部 / TEL.(0985)24-8253 FAX.(0985)24-8102  
経営支援部 経営支援課 / TEL.(0985)89-0022 FAX.(0985)22-4155  
経営支援部 再生管理課 / TEL.(0985)24-8252 FAX.(0985)22-4155