

保証月報

2023

8

令和5年7月現在



CREDIT GUARANTEE CORP. OF MIYAZAKI

宮崎県信用保証協会



公式LINE
アカウントは
こちら!

CONTENTS

令和5年7月 主要業務概況	1
令和5年度保証動向	1
保証状況	
1 金額別	2
2 期間別	2
3 資金用途別	3
4 新規・継続別	3
5 制度別	4～5
6 金融機関別	6～7
7 市町村別	8
8 業種別	9
グラフ（保証承諾額・保証債務残高・代位弁済額）	10
RANKING	11～13
～ information ～	14～16

保証月報をご覧いただくにあたってのご注意

- ◆個々の金額は、円単位の数字を百円単位で四捨五入し千円単位に直したものです。そのため、個々の金額の合計が、合計の金額にならない場合があります。
- ◆構成比の数字は、小数点第三位を四捨五入したものです。そのため、個々の構成比の合計がちょうど100%にならない場合があります。
- ◆保証状況につきましては、保証決定後の保証内容変更に伴い、表示される内容が変動することがあります。

なお、ご不明な点、お問い合わせ等がありましたら、総務部までご連絡下さい。

令和5年7月 主要業務概況

(単位：千円, %)

区分	当 月 中				当 月 末			
	件 数	金 額	対 前 年 比		件 数	金 額	対 前 年 比	
			件 数	金 額			件 数	金 額
保証申込	379	3,283,654	75.2	56.3	1,481	12,809,178	102.8	103.2
保証承諾	318	2,624,375	87.4	82.3	1,394	11,949,108	115.0	136.5
保証債務残高	-	-	-	-	24,026	209,319,962	104.6	98.5
代位弁済(元利)	28	142,498	311.1	372.4	74	335,031	274.1	167.4
求償権残高	-	-	-	-	200	809,541	215.1	133.9

令和5年度 保証動向

(単位：千円, %)

区分 月別	保 証 承 諾						保 証 債 務 残 高						
	前 年 度			当 年 度			前 年 度			当 年 度			
	件数	金額	前年比	件数	金額	前年比	件数	金額	前年比	企業数	件数	金額	前年比
4	231	1,558,534	39.6	382	3,501,805	224.7	22,956	217,435,971	92.9	14,782	24,442	218,048,923	100.3
5	267	1,807,500	111.7	325	2,787,551	154.2	22,937	215,539,197	92.6	14,751	24,350	215,136,895	99.8
6	350	2,196,590	105.2	369	3,035,377	138.2	22,956	213,902,240	92.5	14,711	24,211	212,356,813	99.3
7	364	3,189,577	171.1	318	2,624,375	82.3	22,978	212,465,797	92.5	14,632	24,026	209,319,962	98.5
8	652	6,596,810	364.3				23,177	213,692,105	93.5				
9	750	7,355,940	388.4				23,462	215,866,913	95.0				
上期計	2,614	22,704,951	171.8	1,394	11,949,108	136.5	-	-	-	-	-	-	-
10	486	4,041,890	224.1				23,827	218,852,951	97.0				
11	356	3,586,381	160.0				23,894	217,615,465	96.8				
12	572	6,289,090	252.7				24,031	218,733,708	97.8				
1	350	3,652,230	215.0				24,172	219,272,049	98.7				
2	404	3,925,643	212.5				24,250	218,708,925	98.9				
3	621	5,951,591	239.5				24,350	218,385,043	99.6				
下期計	2,789	27,446,825	218.4				-	-	-	-	-	-	-
累 計	5,403	50,151,776	194.6	1,394	11,949,108	136.5	-	-	-	-	-	-	-

(単位：千円, %)

区分 月別	代 位 弁 済 額 (元 利)						対 債 務 者 回 収 (元 本)					
	前 年 度			当 年 度			前 年 度			当 年 度		
	件数	金額	前年比	件数	金額	前年比	件数	金額	前年比	件数	金額	前年比
4	6	23,440	86.2	16	90,855	387.6	2	10,273	40.4	1	28,375	276.2
5	8	131,840	174.4	17	47,376	35.9	5	37,282	96.8	5	11,153	29.9
6	4	6,602	18.2	13	54,301	822.5	4	26,793	104.2	5	28,295	105.6
7	9	38,267	107.5	28	142,498	372.4	1	24,169	102.0	4	25,972	107.5
8	18	201,622	242.8				3	31,617	53.8			
9	21	132,854	334.7				5	32,994	171.8			
上期計	66	534,625	179.8	74	335,031	167.4	20	163,127	85.3	15	93,795	95.2
10	8	24,250	17.9				6	19,852	85.1			
11	19	108,031	95.3				9	29,750	185.2			
12	21	130,188	283.5				4	17,793	48.9			
1	20	79,480	67.5				0	12,548	25.5			
2	39	303,901	124.9				4	23,382	203.8			
3	17	59,374	76.6				4	56,457	130.9			
下期計	124	705,225	96.2				27	159,780	88.9			
累 計	190	1,239,850	120.3	74	335,031	167.4	47	322,908	87.0	15	93,795	95.2

保証状況

1. 金額別

(単位：千円, %)

金額	区分	当月中				年度中累計			
		件数	金額	構成比	前年比	件数	金額	構成比	前年比
1,000千円以下		22	19,890	0.76	93.3	93	86,130	0.72	92.8
1,000千円超	2,000千円以下	47	81,870	3.12	101.2	196	342,322	2.86	109.6
2,000千円超	3,000千円以下	46	131,612	5.01	69.0	216	617,366	5.17	93.1
3,000千円超	5,000千円以下	71	321,040	12.23	110.2	310	1,383,491	11.58	127.6
5,000千円超	10,000千円以下	74	593,480	22.61	80.7	323	2,668,835	22.34	104.0
10,000千円超	15,000千円以下	17	224,716	8.56	121.2	73	974,551	8.16	152.6
15,000千円超	20,000千円以下	15	291,270	11.10	52.2	69	1,309,552	10.96	138.7
20,000千円超	30,000千円以下	12	323,092	12.31	39.7	48	1,274,886	10.67	102.8
30,000千円超	50,000千円以下	13	556,405	21.20	177.5	47	1,985,082	16.61	300.4
50,000千円超	60,000千円以下	0	0	-	-	8	462,395	3.87	770.7
60,000千円超	70,000千円以下	0	0	-	-	4	264,432	2.21	129.0
70,000千円超	80,000千円以下	0	0	-	-	4	309,066	2.59	-
80,000千円超	100,000千円以下	1	81,000	3.09	-	3	271,000	2.27	-
100,000千円超	150,000千円以下	0	0	-	-	0	0	-	0.0
150,000千円超		0	0	-	-	0	0	-	-
合計		318	2,624,375	100.00	82.3	1,394	11,949,108	100.00	136.5
平均保証承諾額		8,253千円				8,572千円			

2. 期間別

(単位：千円, %)

期間	区分	当月中				年度中累計			
		件数	金額	構成比	前年比	件数	金額	構成比	前年比
3ヵ月以下		8	44,500	1.70	141.7	24	108,650	0.91	148.3
3ヵ月超	6ヵ月以下	12	99,960	3.81	140.4	47	411,160	3.44	195.7
6ヵ月超	1ヵ年以下	39	402,275	15.33	60.3	163	1,539,975	12.89	70.7
1ヵ年超	2ヵ年以下	38	172,900	6.59	69.3	117	696,300	5.83	97.6
2ヵ年超	3ヵ年以下	9	33,790	1.29	31.8	47	156,990	1.31	97.6
3ヵ年超	4ヵ年以下	7	10,850	0.41	96.9	22	44,530	0.37	123.2
4ヵ年超	5ヵ年以下	36	156,470	5.96	95.3	189	904,829	7.57	174.7
5ヵ年超	7ヵ年以下	96	539,240	20.55	89.3	448	2,369,186	19.83	100.1
7ヵ年超	10ヵ年以下	59	931,440	35.49	80.2	284	4,302,338	36.01	230.0
10ヵ年超		14	232,950	8.88	189.0	53	1,415,150	11.84	226.2
合計		318	2,624,375	100.00	82.3	1,394	11,949,108	100.00	136.5
平均保証期間		68.9ヶ月				72.4ヶ月			

3. 資金使途別

(単位：千円，%)

区分 資金使途	当 月 中				年 度 中 累 計			
	件 数	金 額	構成比	前年比	件 数	金 額	構成比	前年比
運 転	219	1,943,375	74.05	72.9	957	8,602,006	71.99	129.4
設 備	45	307,950	11.73	133.4	203	1,366,692	11.44	165.0
運 転・設 備	54	373,050	14.21	128.1	234	1,980,410	16.57	155.0
合 計	318	2,624,375	100.00	82.3	1,394	11,949,108	100.00	136.5

4. 新規・継続別

(単位：千円，%)

区分 新規・継続	当 月 中				年 度 中 累 計			
	件 数	金 額	構成比	前年比	件 数	金 額	構成比	前年比
新 規	49	238,060	9.07	90.1	262	1,308,780	10.95	108.5
継 続	269	2,386,315	90.93	81.6	1,132	10,640,328	89.05	141.0
合 計	318	2,624,375	100.00	82.3	1,394	11,949,108	100.00	136.5



5. 制度別

区 分		保 証 承 諾							
		当 月 中				年 度 中 累 計			
		件 数	前年比	金 額	前年比	件 数	前年比	金 額	前年比
県 制 度	創業新分野進出資金	4	80.0	20,500	25.3	15	125.0	116,200	69.6
	経営安定・事業再生資金	90	243.2	1,370,685	293.1	297	174.7	4,389,253	224.7
	事業拡大資金	0	0.0	0	0.0	2	50.0	58,000	112.2
	金融機関提案型資金	1	-	6,000	-	3	300.0	22,170	221.7
	緊急経営対策資金(SN・危機関連)	0	-	0	-	0	0.0	0	0.0
	緊急経営対策資金(コロナ緊急対策貸付)	0	-	0	-	0	-	0	-
	緊急経営対策資金(コロナ対応資金)	0	-	0	-	0	-	0	-
	緊急経営対策資金(原油・原材料高対策)	0	0.0	0	0.0	0	0.0	0	0.0
	緊急経営対策資金(みやざき再生支援)	0	-	0	-	127	-	1,606,784	-
	旧制度(平成19年度以前)	0	-	0	-	0	-	0	-
小計	95	76.6	1,397,185	79.8	444	165.1	6,192,407	182.7	
市 町 制 度	宮崎 市	64	108.5	269,280	110.9	266	112.2	1,044,234	108.5
	都城 市	25	131.6	98,780	123.6	112	143.6	434,540	137.0
	延岡 市	10	37.0	26,830	28.4	62	62.0	247,520	63.1
	日南 市	6	60.0	36,500	92.9	41	128.1	185,280	189.2
	小林 市	2	100.0	6,380	91.1	22	122.2	95,248	137.7
	日向 市	13	325.0	43,820	273.9	40	153.8	162,230	138.6
	串間 市	2	66.7	9,100	48.4	16	228.6	41,780	105.6
	西都 市	3	50.0	12,200	71.8	14	73.7	70,150	79.1
	えびの 市	2	200.0	15,000	1000.0	9	128.6	36,900	267.0
	三股 町	2	33.3	7,000	54.4	8	53.3	18,450	52.5
	高原 町	1	50.0	1,000	19.1	5	125.0	10,200	73.0
	国富 町	0	0.0	0	0.0	10	111.1	25,700	110.2
	綾 町	0	-	0	-	2	200.0	2,130	157.8
	高鍋 町	1	33.3	900	14.8	8	72.7	21,400	97.0
	新富 町	2	40.0	4,000	26.7	6	66.7	13,000	46.6
	木城 町	0	-	0	-	2	66.7	8,000	148.1
	川南 町	1	-	4,000	-	5	83.3	13,550	100.4
	都農 町	1	-	2,300	-	5	100.0	16,900	96.6
	門川 町	2	50.0	8,000	64.5	12	85.7	33,400	85.7
	高千穂 町	2	200.0	10,000	2000.0	7	140.0	25,495	145.7
日之影 町	1	-	1,500	-	1	50.0	1,500	21.1	
五ヶ瀬 町	0	-	0	-	1	33.3	4,000	40.3	
小計	140	91.5	556,590	97.5	654	107.0	2,511,607	107.7	
協 会 制 度	経営安定関連	0	0.0	0	0.0	0	0.0	0	0.0
	当座貸越	4	66.7	47,000	27.2	18	100.0	298,000	89.9
	カードローン	15	125.0	83,000	96.5	60	111.1	311,000	108.0
	提携カードローン	8	400.0	21,000	456.5	8	200.0	21,000	230.8
	SS連携カードローン	7	70.0	12,900	72.1	19	47.5	40,000	50.6
	信金5カードローン	3	300.0	9,000	360.0	5	166.7	19,000	260.3
	税理士会短期	19	52.8	117,500	45.6	76	53.5	499,000	54.2
	事業承継特別保証	0	-	0	-	0	-	0	-
	スタートアップ創出促進保証(SSS保証)	0	-	0	-	0	-	0	-
	伴走支援型特別保証	0	0.0	0	0.0	0	0.0	0	0.0
	事業再生計画実施関連保証(感染症対応型)	0	-	0	-	0	0.0	0	0.0
	その他の	5	-	83,250	-	22	733.3	580,150	1289.2
	小計	61	87.1	373,650	66.5	208	77.3	1,768,150	95.7
一 般	22	129.4	296,950	96.6	88	139.7	1,476,944	124.9	
合 計	318	87.4	2,624,375	82.3	1,394	115.0	11,949,108	136.5	

当 月 末 保 証 債 務 残 高				代 位 弁 済			
				年 度 中 累 計			
件 数	前年比	金 額	前年比	件 数	前年比	金 額	前年比
417	95.0	2,809,738	89.2	1	-	11,982	-
1,577	106.5	13,806,172	122.5	6	200.0	25,780	58.5
412	94.7	2,974,295	86.0	4	-	27,898	-
96	81.4	614,844	78.0	0	-	0	-
174	97.2	1,404,945	97.7	0	0.0	0	0.0
2,420	89.0	34,334,276	75.2	7	175.0	38,655	75.4
8,486	92.9	84,104,867	83.0	26	371.4	105,809	913.3
967	3581.5	11,678,964	2697.8	0	-	0	-
980	-	12,509,439	-	1	-	14,622	-
36	80.0	320,036	72.5	0	-	0	-
15,565	106.8	164,557,576	98.0	45	300.0	224,746	190.8
2,404	106.7	6,640,141	109.0	10	500.0	39,071	1033.7
917	100.9	2,312,036	100.3	1	100.0	4,569	370.2
756	102.0	1,918,164	98.4	2	-	1,964	-
357	103.2	845,441	106.7	1	-	933	-
255	98.1	559,172	94.9	3	300.0	5,021	58.1
342	100.9	1,074,253	103.5	0	0.0	0	0.0
93	114.8	252,565	112.5	0	-	0	-
144	99.3	390,482	97.8	0	-	0	-
57	139.0	108,635	188.1	0	-	0	-
123	105.1	210,738	96.8	2	-	6,897	-
20	166.7	37,376	141.0	0	-	0	-
71	109.2	139,691	108.7	0	-	0	-
19	126.7	42,901	151.6	0	-	0	-
61	117.3	104,887	121.5	1	-	707	-
52	110.6	81,256	116.7	0	-	0	-
36	97.3	59,101	89.0	0	-	0	-
64	123.1	112,638	119.3	0	-	0	-
19	380.0	57,260	331.0	0	-	0	-
78	130.0	161,090	125.9	0	0.0	0	0.0
73	97.3	129,347	93.2	0	-	0	-
9	64.3	14,703	44.7	0	-	0	-
6	150.0	9,785	84.2	0	-	0	-
5,956	105.1	15,261,662	105.3	20	333.3	59,163	338.0
43	84.3	630,460	89.8	1	100.0	290	1.8
93	93.9	1,703,149	103.5	1	-	1,206	-
290	89.2	1,507,593	92.1	2	-	8,694	-
132	85.2	282,647	85.1	0	0.0	0	0.0
225	87.5	491,483	86.7	0	-	0	-
55	98.2	198,226	95.8	1	-	5,017	-
230	62.2	1,553,304	61.2	1	-	1,986	-
0	-	0	-	0	-	0	-
0	-	0	-	0	-	0	-
30	93.8	239,137	95.0	0	-	0	-
1	100.0	134,870	100.0	0	-	0	-
99	198.0	2,330,448	274.1	0	-	0	-
1,198	85.8	9,071,317	102.3	6	300.0	17,192	95.8
1,307	97.5	20,429,408	96.6	3	75.0	33,929	72.4
24,026	104.6	209,319,962	98.5	74	274.1	335,031	167.4

6. 金融機関別

金融機関	保 証 承 諾		保 証 承 諾				当 月 末 保 証 債 務 残 高	
	当 月 中		年 度 中 累 計				件 数	構 成 比
	件 数	金 額	件 数	金 額	前 年 比			
件 数					金 額	件 数	金 額	
宮 崎 銀 行	125	1,474,405	622	6,363,066	151.0	176.4	10,688	44.49
鹿 児 島 銀 行	15	155,200	52	564,570	113.0	135.1	1,457	6.06
大 分 銀 行	1	30,750	6	74,370	100.0	126.3	61	0.25
肥 後 銀 行	0	0	2	26,000	200.0	65.0	20	0.08
福 岡 銀 行	0	0	0	0	-	-	38	0.16
西 日 本 シ テ ィ 銀 行	10	137,300	36	567,172	94.7	120.2	784	3.26
小 計	151	1,797,655	718	7,595,178	142.7	165.3	13,048	54.31
宮 崎 太 陽 銀 行	73	399,730	292	2,120,990	86.6	91.8	5,035	20.96
南 日 本 銀 行	5	54,955	18	202,302	300.0	519.0	247	1.03
小 計	78	454,685	310	2,323,292	90.4	98.9	5,282	21.98
宮 崎 第 一 信 用 金 庫	41	175,880	155	779,062	126.0	133.6	2,201	9.16
延 岡 信 用 金 庫	10	31,820	66	401,970	95.7	101.2	1,234	5.14
高 鍋 信 用 金 庫	37	160,735	135	750,567	87.1	105.3	2,067	8.60
小 計	88	368,435	356	1,931,599	102.6	114.1	5,502	22.90
宮 崎 県 南 部 信 用 組 合	1	3,600	2	8,200	50.0	109.3	43	0.18
熊 本 県 信 用 組 合	0	0	6	66,495	42.9	73.2	103	0.43
全 国 信 用 組 合 連 合 会	0	0	0	0	-	-	0	-
小 計	1	3,600	8	74,695	44.4	75.9	146	0.61
み ず ほ 銀 行	0	0	0	0	-	-	14	0.06
三 菱 U F J 銀 行	0	0	0	0	0.0	0.0	4	0.02
三 井 住 友 銀 行	0	0	0	0	-	-	0	-
小 計	0	0	0	0	0.0	0.0	18	0.07
商 工 組 合 中 央 金 庫	0	0	2	24,344	-	-	30	0.12
日 本 政 策 金 融 公 庫	0	0	0	0	-	-	0	-
小 計	0	0	2	24,344	-	-	30	0.12
合 計	318	2,624,375	1,394	11,949,108	115.0	136.5	24,026	100.00

(単位：千円，%)

当月末保証 債務残高			代 位 弁 済									代位弁済率(B) / (A)	
			当 月 中		年 度 中 累 計								
金 額(A)	前年比	構成比	件数	金 額	件数	前年比	金 額(B)	前年比	構成比	当月末	前年同期		
												111,515,032	100.7
15,336,773	93.1	7.33	0	0	10	-	35,470	-	10.59	0.23	-		
633,565	83.0	0.30	0	0	0	-	0	-	-	-	-		
253,562	84.0	0.12	0	0	0	-	0	-	-	-	-		
631,335	81.3	0.30	0	0	0	-	0	-	-	-	-		
9,528,642	88.8	4.55	0	0	4	-	44,492	-	13.28	0.47	-		
137,898,909	98.6	65.88	7	28,528	38	237.5	141,584	93.6	42.26	0.10	0.11		
39,935,320	100.5	19.08	11	53,951	16	266.7	83,215	244.8	24.84	0.21	0.09		
2,102,336	99.5	1.00	0	0	0	-	0	-	-	-	-		
42,037,656	100.5	20.08	11	53,951	16	266.7	83,215	244.8	24.84	0.20	0.08		
10,919,781	95.7	5.22	5	24,701	8	800.0	33,572	2720.5	10.02	0.31	0.01		
7,601,884	94.6	3.63	5	35,318	6	-	36,952	-	11.03	0.49	-		
9,620,832	95.9	4.60	0	0	3	75.0	5,236	38.5	1.56	0.05	0.14		
28,142,497	95.4	13.44	10	60,019	17	340.0	75,760	510.9	22.61	0.27	0.05		
120,494	88.6	0.06	0	0	0	-	0	-	-	-	-		
633,547	102.0	0.30	0	0	3	-	34,471	-	10.29	5.44	-		
0	-	-	0	0	0	-	0	-	-	-	-		
754,040	99.6	0.36	0	0	3	-	34,471	-	10.29	4.57	-		
241,251	71.7	0.12	0	0	0	-	0	-	-	-	-		
23,868	84.3	0.01	0	0	0	-	0	-	-	-	-		
0	-	-	0	0	0	-	0	-	-	-	-		
265,119	72.7	0.13	0	0	0	-	0	-	-	-	-		
221,741	94.7	0.11	0	0	0	-	0	-	-	-	-		
0	-	-	0	0	0	-	0	-	-	-	-		
221,741	94.7	0.11	0	0	0	-	0	-	-	-	-		
209,319,962	98.5	100.00	28	142,498	74	274.1	335,031	167.4	100.00	0.16	0.09		

7. 市町村別

(単位：千円, %)

区分 市町村	保証承諾						当月末保証債務残高			
	当月中		年度中累計				件数	金額	前年比	
	件数	金額	件数	金額	前年比 件数	前年比 金額			件数	金額
宮崎市	134	1,100,361	540	4,994,491	115.1	139.8	9,483	85,010,346	103.5	96.0
都城	50	533,797	223	2,162,703	146.7	170.1	3,726	33,679,592	106.9	103.2
延岡	28	239,930	140	1,107,656	85.4	111.0	2,997	25,792,097	105.8	99.4
日南市	9	62,500	60	473,230	113.2	112.8	1,090	8,832,896	100.6	95.2
小林	4	38,022	40	235,990	160.0	174.6	759	5,826,348	98.6	93.4
日向	30	197,790	110	797,130	146.7	127.5	1,443	13,144,272	106.9	100.2
串間	6	113,350	27	294,100	180.0	245.0	356	2,872,494	108.2	106.3
西都	4	17,200	23	171,650	74.2	69.3	562	4,805,052	101.4	97.4
えびの	3	17,000	19	198,900	135.7	350.1	249	1,809,880	112.7	108.4
市計	268	2,319,950	1,182	10,435,850	118.4	140.2	20,665	181,772,978	104.4	98.2
三股	9	24,400	30	197,612	83.3	141.5	499	3,452,234	104.0	96.5
高原	1	1,000	10	79,300	100.0	92.3	171	1,751,746	103.6	101.5
国富	4	29,000	23	98,800	88.5	60.8	374	3,439,897	104.8	100.5
綾	1	10,000	5	28,130	166.7	325.2	127	920,451	112.4	104.8
高鍋	5	67,450	25	256,452	113.6	189.6	404	2,950,860	100.2	96.4
新富	8	37,000	20	95,300	117.6	100.4	305	2,237,991	103.0	95.7
西米良	0	0	1	38,400	100.0	96.0	17	232,311	77.3	74.0
木城	2	14,275	6	42,275	54.5	51.1	130	920,290	104.0	103.8
川南	5	13,000	15	70,550	115.4	133.4	309	2,858,800	103.7	97.1
都農	2	15,300	12	83,844	92.3	183.2	167	1,176,846	108.4	92.4
門川	5	31,000	31	211,600	103.3	100.1	436	3,926,440	112.1	109.4
諸塚	2	35,000	3	49,000	-	-	10	197,185	166.7	177.1
椎葉	0	0	2	25,000	66.7	217.4	32	437,033	118.5	119.7
美郷	1	4,500	5	27,500	100.0	79.2	50	488,693	108.7	106.5
高千穂	3	13,000	13	94,995	118.2	162.4	218	1,586,964	105.8	106.8
日之影	1	1,500	5	60,500	71.4	52.8	59	552,003	100.0	106.2
五ヶ瀬	1	8,000	6	54,000	100.0	200.6	53	417,238	115.2	100.4
町村計	50	304,425	212	1,513,258	99.1	115.9	3,361	27,546,984	105.3	100.6
県外	0	0	0	0	-	-	0	0	-	-
合計	318	2,624,375	1,394	11,949,108	115.0	136.5	24,026	209,319,962	104.6	98.5

8. 業種別

(単位：千円, %)

区分 業種	保証承諾						当月末保証債務残高				代位弁済			
	当月中		年度中累計								年度中累計			
	件数	金額	件数	金額	前年比	構成比	件数	金額	前年比	構成比	件数	金額	前年比	構成比
製造業	23	166,500	109	1,148,243	116.1	9.61	2,535	26,805,467	99.2	12.81	5	24,267	113.6	7.24
食料品工業	6	42,800	34	428,408	86.0	3.59	727	9,779,528	102.3	4.67	1	714	8.2	0.21
繊維品工業	1	3,500	1	3,500	26.9	0.03	64	757,664	93.9	0.36	0	0	-	-
木材木製品工業	1	500	5	64,000	102.4	0.54	213	2,917,882	94.8	1.39	0	0	-	-
家具建具工業	2	7,000	7	31,000	177.1	0.26	156	1,000,254	101.9	0.48	0	0	-	-
紙工業	0	0	0	0	0.0	-	16	156,632	104.1	0.07	0	0	-	-
印刷製本業	0	0	5	146,000	431.1	1.22	153	1,592,987	96.9	0.76	0	0	-	-
化学工業	0	0	0	0	-	-	11	186,892	115.4	0.09	0	0	-	-
石油石炭工業	0	0	0	0	-	-	0	0	-	-	0	0	-	-
ゴム工業	0	0	3	29,300	97.7	0.25	57	966,653	95.7	0.46	0	0	0.0	-
皮革工業	0	0	0	0	-	-	1	1,072	37.3	0.00	0	0	0.0	-
窯業	4	40,000	7	48,200	119.0	0.40	73	959,932	105.0	0.46	0	0	-	-
機械工業	0	0	4	51,500	153.7	0.43	181	2,132,056	96.2	1.02	0	0	-	-
電気機器工業	0	0	1	4,100	20.5	0.03	56	794,119	108.8	0.38	0	0	-	-
車輛工業	0	0	0	0	-	-	12	163,051	71.8	0.08	0	0	-	-
船舶工業	0	0	2	9,500	96.3	0.08	27	128,856	94.4	0.06	4	23,553	-	7.03
金属工業	0	0	8	65,500	47.5	0.55	195	1,930,476	98.0	0.92	0	0	-	-
その他の工業	9	72,700	32	267,235	310.3	2.24	593	3,337,414	97.0	1.59	0	0	-	-
農林漁業	7	66,891	35	290,661	113.5	2.43	436	4,291,763	114.9	2.05	0	0	0.0	-
鉱業	0	0	0	0	0.0	-	21	338,198	93.7	0.16	0	0	-	-
建設業	95	816,290	379	2,978,398	147.2	24.93	5,212	42,868,936	100.3	20.48	16	128,110	717.7	38.24
卸売業	30	353,010	106	1,230,014	117.3	10.29	2,044	25,422,479	97.6	12.15	5	19,929	14.7	5.95
小売業	52	340,097	213	1,354,956	119.4	11.34	3,513	25,421,686	96.9	12.14	8	11,417	225.2	3.41
飲食業	26	128,082	112	595,140	174.5	4.98	2,619	13,623,344	96.7	6.51	10	20,148	151.9	6.01
運送倉庫業	4	75,000	33	750,751	162.0	6.28	593	9,079,776	107.8	4.34	2	3,552	-	1.06
サービス業	56	460,325	300	2,291,105	131.8	19.17	4,997	42,880,524	95.3	20.49	21	87,116	2449.4	26.00
不動産業	23	191,430	87	1,199,830	205.8	10.04	1,179	12,530,595	106.5	5.99	3	12,594	-	3.76
その他の産業	2	26,750	20	110,010	106.7	0.92	877	6,057,194	85.6	2.89	4	27,898	2789.3	8.33
合計	318	2,624,375	1,394	11,949,108	136.5	100.00	24,026	209,319,962	98.5	100.00	74	335,031	167.4	100.00

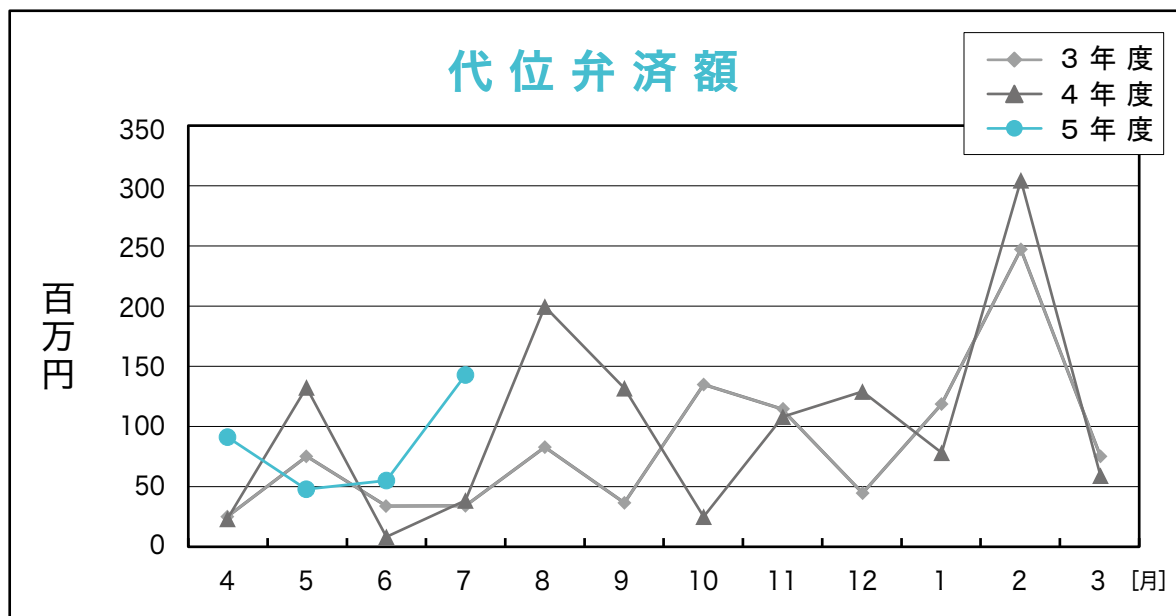
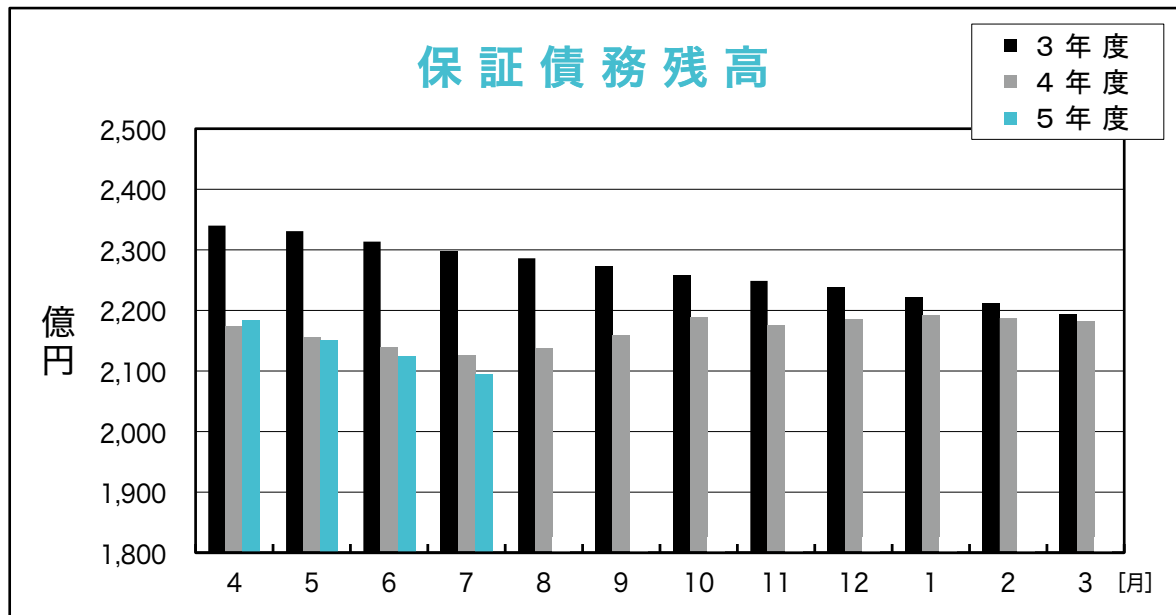
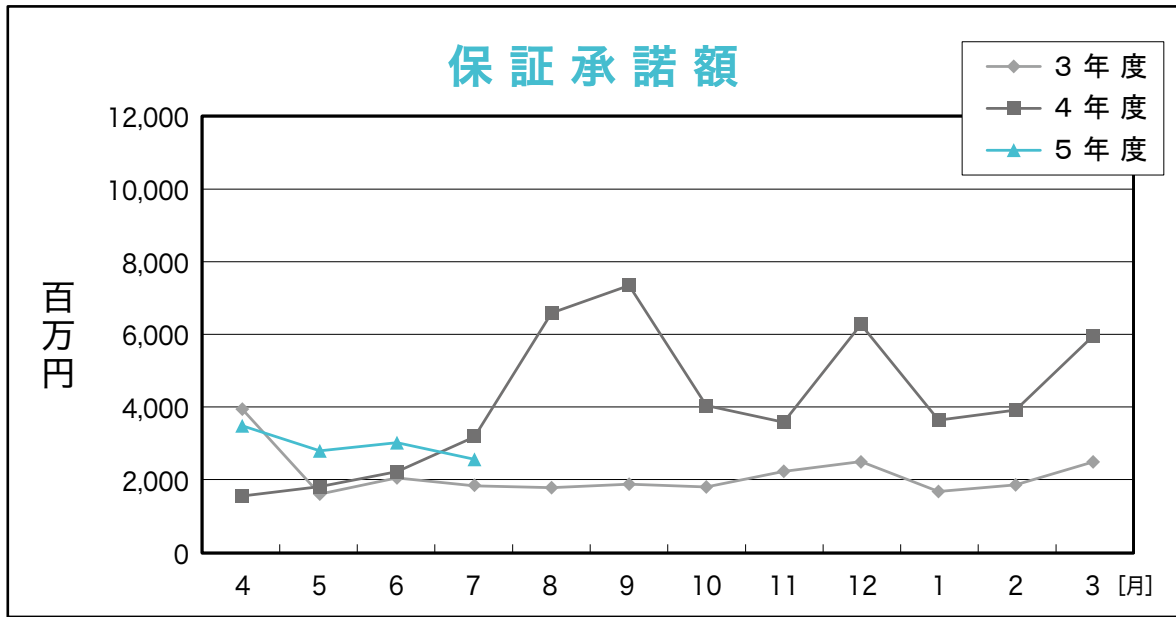

RANKING

～ 令和5年7月 保証承諾（金額別）上位100店舗 ～

(単位：千円，%)

順位	金融機関名		保証承諾額		
			件数	金額	前年比
1	宮銀	高崎	14	298,972	326.7
2	西日本	宮崎	20	281,540	71.5
3	宮銀	橘通	27	279,824	339.2
4	宮銀	日向	28	278,480	421.9
5	宮銀	高城	17	242,400	876.7
6	宮銀	大工町	10	228,630	125.4
7	宮銀	日向東	19	207,100	958.8
8	宮銀	大塚中央	20	200,210	198.9
9	宮銀	東宮崎	15	200,000	714.3
10	宮銀	串間	12	196,580	1355.7
11	宮崎太陽	延岡	12	191,000	171.8
12	宮銀	宮崎	14	187,496	662.1
13	宮銀	都城	16	184,950	231.6
14	鹿児島	宮崎	11	178,500	156.6
15	南日本	都城	12	171,102	855.5
16	宮銀	都城北	19	166,360	144.7
17	宮銀	恒富	13	156,202	228.4
18	宮銀	高鍋	9	154,102	119.9
19	西日本	都城	7	145,132	321.8
20	宮崎太陽	北	11	142,550	116.8
21	宮銀	花ヶ島	11	142,500	141.8
22	宮銀	油津	17	138,800	278.7
23	宮崎太陽	堀川町	9	136,400	154.5
24	宮銀	高千穂	15	134,000	319.7
25	宮銀	延岡	13	132,670	75.9
26	宮銀	高原	10	129,800	865.3
27	宮銀	佐土原	16	119,584	149.7
28	宮銀	谷頭	12	118,139	127.9
29	宮銀	都北町	12	115,300	251.0
30	鹿児島	都城	14	113,900	76.7
31	高鍋信金	小林	9	113,080	383.1
32	宮銀	吾田	6	112,700	164.0
33	宮銀	南宮崎	14	111,800	195.1
34	宮崎太陽	財光寺	13	107,700	147.1
35	宮崎太陽	青葉町	8	104,400	145.4
36	宮銀	三股	12	103,100	109.4
37	宮銀	小林	16	102,980	374.5
38	高鍋信金	財光寺	9	102,500	136.7
39	延岡信金	北	10	98,200	79.2
40	宮銀	大淀	9	95,300	272.3
41	宮銀	妻ヶ丘	6	92,500	92.9
42	鹿児島	日南	5	92,470	1849.4
43	宮銀	赤江	14	92,065	111.4
44	宮崎太陽	都城	11	90,200	128.9
45	宮崎太陽	花ヶ島	13	89,500	57.6
46	宮銀	住吉	8	88,797	238.7
47	宮銀	本店	13	88,660	28.6
48	宮銀	中央市場	2	85,800	1072.5
49	宮銀	木花	6	84,930	203.7
50	宮銀	平和台	9	84,800	196.5

順位	金融機関名		保証承諾額		
			件数	金額	前年比
51	宮銀	鷹尾	14	84,590	58.7
52	宮崎第一	生目	11	83,500	1159.7
53	宮銀	出北	10	82,984	425.6
54	宮銀	霧島町	11	80,000	350.9
55	西日本	天神	1	80,000	0.0
56	宮銀	新富	12	80,000	229.2
57	高鍋信金	宮崎北	8	78,800	128.5
58	宮崎太陽	門川	13	78,370	99.8
59	宮銀	財光寺	10	76,900	140.8
60	宮崎太陽	鷹尾	10	76,550	203.6
61	宮崎太陽	京塚	11	75,360	342.5
62	宮崎太陽	大工町	8	74,400	160.0
63	宮銀	国富	16	73,900	65.5
64	宮銀	清武	8	73,125	365.6
65	宮崎太陽	住吉	4	72,500	67.9
66	宮崎太陽	赤江	10	68,800	474.5
67	宮銀	西都	5	68,500	73.6
68	宮崎太陽	佐土原	9	67,500	61.4
69	熊本信組	高千穂	6	66,495	73.2
70	宮銀	田野	7	64,801	128.3
71	宮銀	大島	9	64,789	181.0
72	延岡信金	出北	11	64,000	142.2
73	宮銀	門川	9	64,000	89.5
74	宮崎第一	鷹尾	10	62,780	570.7
75	鹿児島	延岡	3	62,200	282.7
76	宮崎第一	一万城	8	61,700	110.2
77	宮崎太陽	日向	15	61,480	26.1
78	宮崎第一	西都	10	61,250	224.9
79	高鍋信金	日向	12	61,080	119.0
80	大分	宮崎	4	60,750	202.5
81	西日本	延岡	8	60,500	183.3
82	宮銀	一の宮	4	60,300	150.8
83	宮崎太陽	串間	7	58,100	93.0
84	鹿児島	えびの	6	58,000	1647.7
85	宮崎第一	本店	6	56,272	351.7
86	宮銀	高岡	7	56,000	250.0
87	宮崎第一	沖水	8	54,680	140.4
88	高鍋信金	大工町	11	51,630	76.2
89	宮崎第一	祝吉	13	50,280	58.9
90	延岡信金	西階	11	49,700	194.9
91	宮崎太陽	都北町	8	48,850	325.7
92	延岡信金	本店	8	48,650	810.8
93	延岡信金	南延岡	8	47,800	119.5
94	宮崎太陽	船塚	6	47,700	82.0
95	宮銀	柳丸	9	45,300	80.6
96	高鍋信金	本店	7	44,500	147.9
97	高鍋信金	新富	10	43,300	125.5
98	宮崎第一	三股	14	43,130	145.2
99	宮銀	川南	6	42,400	132.5
100	宮崎太陽	清武	7	42,300	83.8

◆ 店舗名については略称で表記しております。
◆ 数値については年度内の実績となります。

RANKING

～ 令和5年7月末 保証債務残高（金額別）店舗 ～

（単位：千円，%，先）

順位	グループ	金融機関名	保証債務残高			保証利用先数		順位	グループ	金融機関名	保証債務残高			保証利用先数	
			件数	金額	前年比	前年度末	7月末				件数	金額	前年比	前年度末	7月末
1	1	西日本 宮崎	425	5,790,813	96.4	303	299	51	3	宮銀 川南	128	1,492,105	94.9	91	91
2	1	鹿児島 宮崎	494	5,440,952	92.9	383	366	52	2	宮銀 清武	140	1,434,936	96.7	108	106
3	1	宮銀 都城	377	5,265,360	115.7	255	254	53	2	宮銀 吾田	162	1,422,648	95.8	116	113
4	1	宮銀 本店	366	4,822,923	83.5	251	243	54	2	延岡信金 北	175	1,384,313	94.7	134	132
5	1	宮銀 延岡	331	4,282,692	110.5	244	243	55	2	宮崎太陽 花ヶ島	172	1,359,177	97.8	116	115
6	1	宮銀 日向	340	4,098,309	100.0	236	243	56	3	宮銀 大島	140	1,323,593	101.5	78	83
7	1	宮銀 橘通	418	4,089,032	98.7	293	289	57	2	宮銀 高岡	146	1,267,293	97.3	112	108
8	1	鹿児島 都城	326	3,747,572	101.6	232	230	58	3	宮銀 高崎	135	1,233,177	106.9	81	82
9	1	宮銀 小林	316	3,489,347	94.9	221	216	59	3	宮崎太陽 大工町	122	1,218,544	101.5	80	79
10	1	宮銀 油津	317	3,411,382	99.1	199	200	60	3	宮銀 一の宮	114	1,201,961	94.2	85	82
11	2	宮銀 大工町	201	3,256,833	101.4	133	134	61	2	宮崎第一 本店	154	1,188,938	94.7	107	110
12	1	宮崎太陽 本店	307	3,132,762	92.9	225	214	62	2	宮崎太陽 西都	140	1,173,539	91.0	101	100
13	1	宮銀 大淀	223	2,969,659	84.5	174	169	63	3	宮銀 飯野	125	1,115,537	101.9	97	94
14	1	宮銀 都城北	280	2,857,125	105.9	183	180	64	3	宮崎太陽 大塚	147	1,079,456	107.5	97	97
15	1	宮銀 日向東	252	2,756,792	110.2	159	161	65	3	宮崎太陽 財光寺	144	1,071,354	108.3	90	90
16	1	宮銀 宮崎	208	2,738,074	110.5	151	150	66	3	宮銀 木花	124	1,063,192	112.8	87	85
17	1	宮銀 鷹尾	297	2,719,515	100.9	219	222	67	3	宮崎太陽 南	128	1,057,272	102.2	91	90
18	1	宮銀 大塚中央	264	2,488,624	97.5	189	193	68	3	鹿児島 日南	119	1,052,350	93.4	93	88
19	1	宮銀 西都	253	2,469,334	100.1	192	184	69	3	宮銀 新富	119	1,041,885	90.0	82	81
20	1	宮銀 東宮崎	245	2,367,524	97.0	189	185	70	1	宮崎第一 都城	206	1,025,811	89.2	150	151
21	1	宮銀 南宮崎	274	2,358,944	97.8	209	209	71	2	延岡信金 駅前	162	994,771	100.9	124	123
22	2	宮銀 恒富	196	2,317,056	106.0	126	124	72	3	延岡信金 西階	152	992,545	106.0	99	98
23	1	宮銀 佐土原	243	2,314,460	92.5	169	171	73	2	延岡信金 安賀多	169	972,475	92.4	116	113
24	2	宮銀 赤江	173	2,174,306	97.4	124	127	74	2	延岡信金 本店	178	960,702	94.0	149	149
25	2	宮銀 祇園町	208	2,105,924	90.8	148	148	75	3	宮銀 都農	98	960,299	97.9	74	74
26	2	西日本 延岡	176	2,087,774	95.3	132	130	76	3	宮崎太陽 小林	123	931,556	100.7	83	79
27	2	宮銀 門川	184	2,082,283	112.8	116	116	77	3	宮崎太陽 鷹尾	137	924,232	107.5	91	95
28	2	宮銀 国富	205	2,078,568	92.9	128	134	78	3	宮崎太陽 門川	130	907,806	114.7	83	83
29	2	宮崎太陽 日向	204	2,073,117	109.0	114	109	79	3	宮崎太陽 都北町	127	906,541	82.2	83	82
30	2	宮崎太陽 延岡	175	2,011,654	101.0	116	119	80	3	宮銀 財光寺	108	880,225	105.9	73	77
31	2	宮銀 高鍋	196	2,003,607	104.7	142	140	81	3	宮崎太陽 国富	90	878,439	110.9	58	61
32	2	鹿児島 日向	173	1,890,150	83.8	137	131	82	3	宮崎太陽 赤江	93	878,265	108.6	62	66
33	2	宮崎太陽 都城	191	1,872,246	105.3	124	125	83	2	高鍋信金 本店	166	868,254	93.8	124	122
34	2	宮銀 住吉	180	1,835,074	93.2	111	111	84	3	宮銀 高原	76	865,087	129.5	51	56
35	2	宮崎太陽 北	166	1,795,566	92.9	111	106	85	3	宮崎太陽 京塚	120	862,520	98.3	72	72
36	2	宮銀 都北町	162	1,757,707	103.4	100	105	86	3	宮崎太陽 住吉	92	855,524	92.9	61	58
37	2	宮銀 柳丸	170	1,689,419	104.1	124	124	87	3	宮銀 花ヶ島	90	820,218	98.2	55	57
38	2	西日本 都城	181	1,629,747	65.1	142	135	88	2	延岡信金 南延岡	136	811,834	90.9	101	98
39	2	宮銀 高城	195	1,623,759	115.1	136	137	89	3	宮崎太陽 南延岡	105	807,070	106.8	76	73
40	2	宮銀 三股	204	1,618,038	103.3	144	139	90	3	宮崎太陽 佐土原	111	804,292	95.3	74	75
41	2	宮銀 霧島町	152	1,598,827	94.2	102	106	91	3	宮銀 加納	95	801,099	98.2	68	69
42	2	南日本 都城	176	1,596,086	102.5	111	110	92	2	鹿児島 小林	115	796,327	78.9	100	94
43	3	宮銀 谷頭	143	1,567,187	124.4	87	91	93	3	宮銀 神宮	88	776,144	87.4	59	55
44	2	宮銀 高千穂	161	1,564,992	116.6	116	123	94	3	宮銀 田野	101	765,694	101.1	71	70
45	2	宮銀 妻ヶ丘	198	1,558,542	105.8	142	139	95	3	宮崎太陽 平和台	113	756,216	123.8	81	79
46	3	鹿児島 延岡	108	1,556,909	90.0	75	72	96	3	宮銀 綾	103	753,881	108.7	65	68
47	2	宮銀 串間	157	1,543,870	107.1	101	107	97	3	延岡信金 出北	131	751,488	90.6	95	96
48	2	宮銀 平和台	145	1,542,001	90.8	117	117	98	3	宮崎太陽 串間	78	739,876	122.4	51	50
49	2	宮銀 出北	205	1,513,553	123.2	147	149	99	2	宮崎第一 鷹尾	139	739,432	98.9	103	100
50	2	宮崎太陽 青葉町	172	1,508,857	124.9	107	109	100	3	延岡信金 一ヶ岡	131	733,756	85.5	91	92

◆グループ分けにつきましては、保証月報【令和3年8月号】のinformation【中小企業支援表彰について】をご覧ください。
※今月号から、表示するデータを変更・追加しております。

RANKING

～ 令和5年7月末 保証債務残高（金額別）店舗 ～

（単位：千円，％，先）

順位	グループ	金融機関名	保証債務残高			保証利用先数		順位	グループ	金融機関名	保証債務残高			保証利用先数	
			件数	金額	前年比	前年度末	7月末				件数	金額	前年比	前年度末	7月末
101	3	宮崎太陽 堀川町	110	706,398	112.7	76	75	151	3	宮崎第一 西都	87	319,889	81.8	51	51
102	2	高鍋信金 大工町	140	702,143	104.5	109	108	152	4	宮崎太陽 西佐土原	48	317,366	90.2	29	28
103	3	高鍋信金 日向	110	694,603	103.8	78	78	153	3	高鍋信金 上町	88	316,017	90.1	68	65
104	3	高鍋信金 宮崎北	126	667,504	110.0	95	95	154	4	宮崎太陽 高千穂	76	304,743	80.4	49	47
105	3	宮崎太陽 高鍋	86	665,482	95.0	60	57	155	4	鹿児島 南宮崎	53	293,696	98.7	43	42
106	3	宮崎第一 三股	118	642,957	100.0	87	85	156	3	高鍋信金 宮崎東	80	290,632	105.7	61	65
107	4	宮銀 中央市場	69	636,546	99.4	47	40	157	3	宮崎第一 大淀	62	280,720	92.5	52	51
108	3	宮崎太陽 油津	99	635,972	87.8	77	73	158	4	高鍋信金 清武	59	277,222	106.6	44	44
109	3	熊本信組 高千穂	103	633,547	102.0	76	74	159	4	宮崎太陽 あやめ原	48	272,792	121.9	35	34
110	3	高鍋信金 新富	115	633,325	88.0	79	77	160	4	宮崎第一 飢肥	63	272,137	87.3	39	38
111	3	宮崎第一 神宮	118	629,162	91.6	72	72	161	3	宮崎第一 日南	73	265,160	101.3	55	54
112	3	高鍋信金 小林	121	618,240	103.9	91	92	162	4	宮崎第一 北郷	46	241,875	102.4	30	31
113	3	宮銀 南延岡	83	613,329	133.6	61	59	163	4	みずほ銀 宮崎	14	241,251	71.7	11	10
114	3	宮崎太陽 清武	100	611,832	89.6	72	70	164	4	高鍋信金 えびの	72	233,822	97.0	49	49
115	3	宮崎太陽 三股	108	600,810	89.3	78	77	165	4	高鍋信金 日知屋	58	222,573	89.0	40	41
116	3	高鍋信金 川南	130	597,907	90.4	94	93	166	4	商工中金 宮崎	30	221,741	94.7	26	26
117	3	宮崎第一 油津	77	572,705	92.0	55	54	167	4	高鍋信金 国富	54	209,457	104.9	37	36
118	4	福岡 宮崎	36	547,085	79.8	33	32	168	4	高鍋信金 佐土原	62	200,834	77.6	46	46
119	4	宮崎太陽 飢肥	59	537,105	90.6	37	35	169	3	宮崎第一 赤江	71	196,355	85.1	52	52
120	3	宮崎太陽 日向北	104	536,551	99.0	67	70	170	4	高鍋信金 門川	52	174,435	89.9	40	38
121	4	宮崎太陽 宮崎市場	62	529,047	86.2	36	35	171	4	宮崎第一 田野	46	174,148	98.9	33	34
122	4	宮崎太陽 田野	63	524,100	115.0	38	38	172	4	宮崎第一 駅前	26	153,707	89.6	17	19
123	3	宮崎太陽 延岡中央	81	515,860	88.1	51	46	173	4	高鍋信金 都農	39	144,209	87.3	35	36
124	3	宮崎第一 吉村	78	500,289	104.5	60	59	174	4	大分 宮崎	23	135,786	79.7	18	18
125	4	大分 延岡	38	497,778	84.0	25	25	175	4	南部信組 本店	43	120,494	88.6	41	39
126	4	宮崎太陽 都城北	65	496,318	109.2	45	44	176	4	鹿児島 財部	10	117,490	95.7	7	7
127	3	宮崎第一 一万城	99	490,874	98.5	68	67	177	4	宮崎第一 高崎	28	115,485	105.1	23	24
128	3	宮崎太陽 アートセンター	102	488,639	87.4	71	67	178	4	宮崎第一 高城	37	103,205	100.2	28	29
129	3	宮崎太陽 出北	104	478,823	107.7	71	74	179	4	肥後 多良木	5	103,163	77.9	3	3
130	3	宮崎第一 祝吉	101	457,970	110.2	76	78	180	4	肥後 宮崎	12	94,677	55.9	11	10
131	3	宮崎太陽 大塚北	83	445,714	115.0	61	59	181	4	高鍋信金 本郷	26	73,299	127.7	18	19
132	3	宮崎第一 大塚	95	440,590	84.6	56	56	182	4	宮崎第一 木花	21	70,309	84.6	18	17
133	4	南日本 宮崎	61	438,071	94.4	36	38	183	4	宮銀 鹿児島	2	62,130	79.9	3	2
134	3	高鍋信金 大島	96	433,862	95.6	67	66	184	4	福岡 筑紫通	1	60,000	100.0	1	1
135	4	宮崎太陽 城ヶ崎	75	422,584	87.6	49	48	185	4	宮崎第一 目井津	17	54,081	66.6	13	11
136	3	高鍋信金 高原	77	422,479	88.0	54	55	186	4	宮崎太陽 福岡	3	50,320	100.0	1	1
137	4	宮崎太陽 都農	50	419,656	94.6	34	33	187	4	鹿児島 志布志	5	46,253	87.5	2	2
138	3	宮崎第一 串間	95	413,804	90.4	72	71	188	4	南日本 志布志	4	45,558	90.6	2	2
139	3	高鍋信金 木城	91	406,751	93.6	52	52	189	4	宮銀 国分	2	43,572	98.4	1	1
140	3	宮崎第一 沖水	93	406,340	124.4	72	72	190	-	肥後 八代駅前	1	29,722	0.0	0	1
141	3	宮崎第一 生目	96	405,422	104.4	65	67	191	4	福岡 北九州	1	24,250	89.0	1	1
142	3	高鍋信金 西都	72	401,949	85.0	59	56	192	4	三菱UFJ 福岡	4	23,868	84.3	2	2
143	4	鹿児島 えびの	52	382,165	119.5	37	37	193	4	肥後 免田	1	20,000	0.0	1	1
144	4	宮崎太陽 青島	63	381,601	111.7	43	42	194	4	南日本 末吉	4	17,665	105.5	3	3
145	3	宮崎第一 清武	79	380,447	105.0	52	50	195	4	西日本 鹿児島	1	13,692	87.3	1	1
146	3	宮崎第一 和知川原	76	377,969	94.2	51	53	196	4	宮崎太陽 南鹿児島	2	10,956	88.5	1	1
147	4	宮崎太陽 船塚	57	376,773	92.6	32	33	197	4	宮銀 大分	1	9,840	85.4	1	1
148	4	高鍋信金 財光寺	64	368,605	102.5	43	43	198	4	鹿児島 隼人	1	7,964	87.8	1	1
149	3	高鍋信金 宮崎南	110	342,308	86.8	82	85	199	4	西日本 鞍手	1	6,616	69.8	1	1
150	4	高鍋信金 住吉	59	320,404	95.8	42	41	200	-	肥後 人吉	1	6,000	0.0	0	1

information

事業者向け講演会を開催しました

宮崎県中小企業支援ネットワーク（共同事務局：当協会、宮崎県）では、令和5年7月12日（水）に県庁防災庁舎で（株）アテナソリューションの立石裕明氏を講師としてお招きし、事業者向け及び支援者向けの講演会を開催しました。

事業者向け講演会は46人、支援者向け講演会は48人（いずれもオンライン参加を含む）にご参加いただきました。

事業者からは、「実体験に基づいた話で説得力があった。わかりやすく、すぐに実践できる内容だった。」などの前向きな感想をいただきました。

支援者からも、「立石先生の小規模事業者に接する姿勢に感銘を受けた」「アプローチの手法が広がった」などのお声をいただきました。

ネットワーク事務局では今後も、事業者の経営力及び支援者の支援力の向上に繋がる取組を行ってまいります。

◇講演会の様子◇



宮崎県中小企業支援ネットワーク全体会議を開催しました

同日、県庁防災庁舎において、宮崎県中小企業支援ネットワーク全体会議を開催しました。金融機関、商工団体など26のネットワーク構成機関から合計35名（オンライン参加を含む）にご出席いただきました。

会議では、県経営金融支援室が、みやざき再生支援特別貸付のモニタリング状況や中小企業支援ネットワーク経営支援強化事業等について報告しました。

また、今回新たにネットワーク構成機関に加わったINPIT宮崎県知財総合支援窓口（一般社団法人宮崎県発明協会）からINPITの取組についてご説明していただきました。

新たな機関を迎え、新体制により、今後より一層多角的な支援を行ってまいります。



新富町融資制度の一部改正について

令和5年8月1日より、新富町中小企業特別融資及び新富町小規模企業特別融資が以下のとおり改正されました。

【保証限度】	500万円	→	1,000万円
【保証期間】	運転資金：5年 設備資金：7年	→	運転資金：7年 設備資金：10年
【据置期間】	不可	→	1年以内

※ 新富町中小企業特別融資と新富町小規模企業特別融資の貸付残高の合計が1,000万円以内であること

【本件に関するお問い合わせ】
総務部 企画課
TEL：0985-24-8251

外部評価委員会（令和4年度経営計画の自己評価）を開催しました

令和5年7月5日（水）に当協会会議室において、令和4年度実績に係る外部評価委員会を開催し、同委員会の委員より、各部門の計画達成状況やコンプライアンスの取組等について、貴重なご意見ご提言をいただきました。



◆外部評価委員会とは◆

経営計画や計画に対する運営実績、コンプライアンスへの取組等について、客観的な評価を行うために設置しており、第三者である弁護士や税理士等、評価に必要な学識を有する中立的立場の委員で構成されています。

【外部評価委員会の意見】

1. 総括

令和4年度はコロナ禍の長期化や物価高騰の影響により、事業者を取り巻く環境は引き続き厳しく、そのなかにおいて貴協会による取組は多岐に渡り、全体として積極的に幅広く対応している状況を評価する。

新型コロナ関連融資の返済開始が本格化するなか、引き続き事業者に対する資金繰り円滑化と収益力改善等の経営支援の推進に取り組んでいただきたい。

2. 保証部門

コロナ禍により増大した債務を抱える状況に加え、物価高の影響を大きく受けた事業者の資金需要に対し、県の新制度を中心に積極的に対応し、事業者の事業継続等に貢献している点について評価する。また、創業者への支援や信用保証書の電子交付等の取組も実施されており、今後も継続しての対応をお願いしたい。

3. 経営支援部門・期中管理部門

宮崎県中小企業支援ネットワークのワーキンググループによる新たな取組を開始し、商談会において事業者の新たな取引拡大に貢献するなど成果を上げている点について大きく評価する。今後も事業者の実態を把握するため訪問も実施していただき、必要に応じて経営支援策を案内するなどの対応もお願いしたい。

4. 回収部門

管理回収に向けて、迅速な対応が求められることから、組織再編も含め一元化について評価し、今後効率化への取組も図りながらの対応をお願いしたい。

5. その他間接部門

人事評価制度は評価方法等について適切な運用が重要であり、その点も踏まえ対応をお願いしたい。システムやコンプライアンスについては特段問題なく対応されており、引き続き推進をお願いしたい。また、サイバー攻撃も増えておりその点への対応も留意をお願いしたい。

信用保証書等の電子交付の開始について

令和5年8月1日（火）より、新たに以下1金融機関において信用保証書等の電子交付を開始しました。これにより、当協会において信用保証書の電子交付に対応している金融機関は9機関となりました。

1. 対象となる金融機関：株式会社みずほ銀行
2. 概要：信用保証協会と金融機関の保証契約は、信用保証協会が信用保証書を金融機関へ交付することによって成立し、金融機関が融資を実行したときにその効力が生じます。
従来は、信用保証書等を専用紙に印刷し金融機関へ郵送していましたが、今後は信用保証書等を電子化し、電子署名・タイムスタンプを付与したうえで電子交付します。
3. 目的と効果：信用保証書等の電子交付により、金融機関に到着するまでの時間（郵送にかかる1～2日程度）が短縮されるため、スピーディーな融資実行に繋がります。
また、ペーパーレス化による信用保証書等の紛失リスクの低減や事務コスト削減等が見込まれます。

【本件に関するお問い合わせ】
総務部 情報システム課
TEL：0985-24-8251

中小企業支援表彰対象先への表彰状贈呈

保証月報6月号に掲載いたしました、令和4年度分の保証実績に係る「中小企業支援表彰」につきまして、表彰対象先に対し表敬訪問並びに表彰状贈呈をさせていただきました。（今回は7月に実施した受賞先を掲載致します。）

金融機関及び各関係機関の皆様におかれましては、日頃より信用保証制度等を活用した地域企業金融の円滑化にご協力いただき、心より感謝申し上げます。今後も皆様と地域企業金融の円滑化及び経営支援等に尽力して参りますので、ご協力のほど、よろしくお願い申し上げます。

【宮崎銀行 営業統括部 様 谷頭支店 様 妻ヶ丘支店 様
都城営業部 様 延岡営業部 様 平和台支店 様 高原支店 様】



【宮崎県よろず支援拠点 様】

【宮崎太陽銀行 青島支店 様 高千穂支店 様
大塚支店 様 平和台支店 様 花ヶ島支店 様】



【本件に関するお問い合わせ】
総務部 総務課
TEL：0985-24-8251

* お 知 ら せ *

当協会では、各部直通電話を設置しておりますので、ご利用ください。

総 務 部

TEL (0985) 24-8251
FAX (0985) 32-2187

保証業務部

TEL (0985) 24-8253
FAX (0985) 24-8102

経営支援部 経営支援課

TEL (0985) 89-0022
FAX (0985) 22-4155

経営支援部 再生管理課

TEL (0985) 24-8252
FAX (0985) 22-4155

各種様式のホームページへの掲載について

当協会ホームページから各種様式のダウンロードが可能となっております。
ホームページ下部にバナーを設けておりますので、是非ご活用ください。

● ホームページURL ●

<https://www.miyazaki-cgc.or.jp>



その他の内容も随時更新しておりますので、是非ご覧ください。



C R E D I T
G U A R A N T E E
C O R P . O F
M I Y A Z A K I

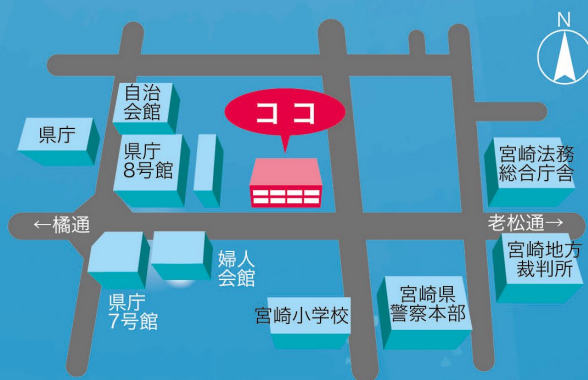

 CREDIT GUARANTEE CORP. OF MIYAZAKI
宮崎県信用保証協会

〒880-0804 宮崎市宮田町2番23号

総務部 / TEL.(0985)24-8251 FAX.(0985)32-2187
保証業務部 / TEL.(0985)24-8253 FAX.(0985)24-8102
経営支援部 経営支援課 / TEL.(0985)89-0022 FAX.(0985)22-4155
経営支援部 再生管理課 / TEL.(0985)24-8252 FAX.(0985)22-4155