

保証月報

2023

5

令和5年4月現在

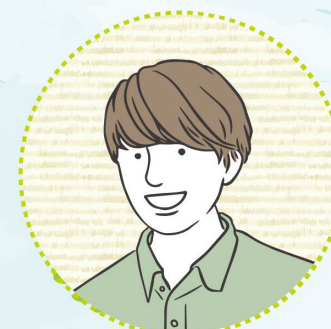

公式LINE
アカウントは
こちら!

CONTENTS

令和5年4月 主要業務概況	1
令和5年度保証動向	1
保証状況	
1 金額別	2
2 期間別	2
3 資金用途別	3
4 新規・継続別	3
5 制度別	4～5
6 金融機関別	6～7
7 市町村別	8
8 業種別	9
グラフ（保証承諾額・保証債務残高・代位弁済額）	10
Ranking	11～13
～ information ～	14～15

保証月報をご覧いただくにあたってのご注意

- ◆個々の金額は、円単位の数字を百円単位で四捨五入し千円単位に直したものです。そのため、個々の金額の合計が、合計の金額にならない場合があります。
- ◆構成比の数字は、小数点第三位を四捨五入したものです。そのため、個々の構成比の合計がちょうど100%にならない場合があります。
- ◆保証状況につきましては、保証決定後の保証内容変更に伴い、表示される内容が変動することがあります。

なお、ご不明な点、お問い合わせ等がありましたら、総務部までご連絡下さい。

令和5年4月 主要業務概況

(単位：千円, %)

区分	当 月 中				当 月 末			
	件 数	金 額	対 前 年 比		件 数	金 額	対 前 年 比	
			件 数	金 額			件 数	金 額
保証申込	327	2,576,481	125.3	139.9	327	2,576,481	125.3	139.9
保証承諾	382	3,501,805	165.4	224.7	382	3,501,805	165.4	224.7
保証債務残高	-	-	-	-	24,442	218,048,923	106.5	100.3
代位弁済(元利)	16	90,855	266.7	387.6	16	90,855	266.7	387.6
求償権残高	-	-	-	-	143	567,393	193.2	128.2

令和5年度 保証動向

(単位：千円, %)

区分 月別	保 証 承 諾						保 証 債 務 残 高						
	前 年 度			当 年 度			前 年 度			当 年 度			
	件数	金額	前年比	件数	金額	前年比	件数	金額	前年比	企業数	件数	金額	前年比
4	231	1,558,534	39.6	382	3,501,805	224.7	22,956	217,435,971	92.9	14,782	24,442	218,048,923	100.3
5	267	1,807,500	111.7				22,937	215,539,197	92.6				
6	350	2,196,590	105.2				22,956	213,902,240	92.5				
7	364	3,189,577	171.1				22,978	212,465,797	92.5				
8	652	6,596,810	364.3				23,177	213,692,105	93.5				
9	750	7,355,940	388.4				23,462	215,866,913	95.0				
上期計	2,614	22,704,951	171.8	382	3,501,805	224.7	-	-	-	-	-	-	-
10	486	4,041,890	224.1				23,827	218,852,951	97.0				
11	356	3,586,381	160.0				23,894	217,615,465	96.8				
12	572	6,289,090	252.7				24,031	218,733,708	97.8				
1	350	3,652,230	215.0				24,172	219,272,049	98.7				
2	404	3,925,643	212.5				24,250	218,708,925	98.9				
3	621	5,951,591	239.5				24,350	218,385,043	99.6				
下期計	2,789	27,446,825	218.4				-	-	-	-	-	-	-
累 計	5,403	50,151,776	194.6	382	3,501,805	224.7	-	-	-	-	-	-	-

(単位：千円, %)

区分 月別	代 位 弁 済 額 (元 利)						対 債 務 者 回 収 (元 本)					
	前 年 度			当 年 度			前 年 度			当 年 度		
	件数	金額	前年比	件数	金額	前年比	件数	金額	前年比	件数	金額	前年比
4	6	23,440	86.2	16	90,855	387.6	2	10,273	40.4	1	28,375	276.2
5	8	131,840	174.4				5	37,282	96.8			
6	4	6,602	18.2				4	26,793	104.2			
7	9	38,267	107.5				1	24,169	102.0			
8	18	201,622	242.8				3	31,617	53.8			
9	21	132,854	334.7				5	32,994	171.8			
上期計	66	534,625	179.8	16	90,855	387.6	20	163,127	85.3	1	28,375	276.2
10	8	24,250	17.9				6	19,852	85.1			
11	19	108,031	95.3				9	29,750	185.2			
12	21	130,188	283.5				4	17,793	48.9			
1	20	79,480	67.5				0	12,548	25.5			
2	39	303,901	124.9				4	23,382	203.8			
3	17	59,374	76.6				4	56,457	130.9			
下期計	124	705,225	96.2				27	159,780	88.9			
累 計	190	1,239,850	120.3	16	90,855	387.6	47	322,908	87.0	1	28,375	276.2

保証状況

1. 金額別

(単位：千円, %)

金額	区分	当月中				年度中累計			
		件数	金額	構成比	前年比	件数	金額	構成比	前年比
1,000千円以下		25	21,690	0.62	102.6	25	21,690	0.62	102.6
1,000千円超	2,000千円以下	52	92,750	2.65	138.0	52	92,750	2.65	138.0
2,000千円超	3,000千円以下	59	169,284	4.83	115.5	59	169,284	4.83	115.5
3,000千円超	5,000千円以下	79	344,621	9.84	178.8	79	344,621	9.84	178.8
5,000千円超	10,000千円以下	79	645,100	18.42	170.1	79	645,100	18.42	170.1
10,000千円超	15,000千円以下	25	334,891	9.56	171.2	25	334,891	9.56	171.2
15,000千円超	20,000千円以下	27	518,200	14.80	460.6	27	518,200	14.80	460.6
20,000千円超	30,000千円以下	17	458,899	13.10	239.8	17	458,899	13.10	239.8
30,000千円超	50,000千円以下	14	570,840	16.30	486.4	14	570,840	16.30	486.4
50,000千円超	60,000千円以下	3	180,000	5.14	-	3	180,000	5.14	-
60,000千円超	70,000千円以下	0	0	-	-	0	0	-	-
70,000千円超	80,000千円以下	1	75,530	2.16	-	1	75,530	2.16	-
80,000千円超	100,000千円以下	1	90,000	2.57	-	1	90,000	2.57	-
100,000千円超	150,000千円以下	0	0	-	0.0	0	0	-	0.0
150,000千円超		0	0	-	-	0	0	-	-
合計		382	3,501,805	100.00	224.7	382	3,501,805	100.00	224.7
平均保証承諾額		9,167千円				9,167千円			

2. 期間別

(単位：千円, %)

期間	区分	当月中				年度中累計			
		件数	金額	構成比	前年比	件数	金額	構成比	前年比
3ヵ月以下		4	15,000	0.43	750.0	4	15,000	0.43	750.0
3ヵ月超	6ヵ月以下	6	34,500	0.99	95.6	6	34,500	0.99	95.6
6ヵ月超	1ヵ年以下	24	231,600	6.61	69.1	24	231,600	6.61	69.1
1ヵ年超	2ヵ年以下	20	149,600	4.27	96.9	20	149,600	4.27	96.9
2ヵ年超	3ヵ年以下	19	88,200	2.52	794.6	19	88,200	2.52	794.6
3ヵ年超	4ヵ年以下	4	6,430	0.18	347.6	4	6,430	0.18	347.6
4ヵ年超	5ヵ年以下	65	408,360	11.66	502.8	65	408,360	11.66	502.8
5ヵ年超	7ヵ年以下	110	637,174	18.20	140.6	110	637,174	18.20	140.6
7ヵ年超	10ヵ年以下	121	1,725,341	49.27	711.5	121	1,725,341	49.27	711.5
10ヵ年超		9	205,600	5.87	85.3	9	205,600	5.87	85.3
合計		382	3,501,805	100.00	224.7	382	3,501,805	100.00	224.7
平均保証期間		80.9ヶ月				80.9ヶ月			

3. 資金使途別

(単位：千円, %)

区分 資金使途	当 月 中				年 度 中 累 計			
	件 数	金 額	構成比	前年比	件 数	金 額	構成比	前年比
運 転	277	2,748,225	78.48	261.7	277	2,748,225	78.48	261.7
設 備	49	252,310	7.21	177.4	49	252,310	7.21	177.4
運 転・設 備	56	501,270	14.31	136.9	56	501,270	14.31	136.9
合 計	382	3,501,805	100.00	224.7	382	3,501,805	100.00	224.7

4. 新規・継続別

(単位：千円, %)

区分 新規・継続	当 月 中				年 度 中 累 計			
	件 数	金 額	構成比	前年比	件 数	金 額	構成比	前年比
新 規	80	496,030	14.16	187.0	80	496,030	14.16	187.0
継 続	302	3,005,775	85.84	232.4	302	3,005,775	85.84	232.4
合 計	382	3,501,805	100.00	224.7	382	3,501,805	100.00	224.7



5. 制度別

区 分		保 証 承 諾							
		当 月 中				年 度 中 累 計			
		件 数	前年比	金 額	前年比	件 数	前年比	金 額	前年比
県 制 度	創業新分野進出資金	4	133.3	31,200	65.0	4	133.3	31,200	65.0
	経営安定・事業再生資金	57	146.2	874,741	169.6	57	146.2	874,741	169.6
	事業拡大資金	1	100.0	8,000	40.0	1	100.0	8,000	40.0
	金融機関提案型資金	1	-	11,170	-	1	-	11,170	-
	緊急経営対策資金(SN・危機関連)	0	0.0	0	0.0	0	0.0	0	0.0
	緊急経営対策資金(コロナ緊急対策貸付)	0	-	0	-	0	-	0	-
	緊急経営対策資金(コロナ対応資金)	0	-	0	-	0	-	0	-
	緊急経営対策資金(原油・原材料高対策)	0	-	0	-	0	-	0	-
	緊急経営対策資金(みやざき再生支援)	123	-	1,517,284	-	123	-	1,517,284	-
	旧制度(平成19年度以前)	0	-	0	-	0	-	0	-
	小計	186	422.7	2,442,395	401.2	186	422.7	2,442,395	401.2
市 町 制 度	宮崎 市	53	120.5	199,510	107.7	53	120.5	199,510	107.7
	都城 市	27	142.1	102,180	145.5	27	142.1	102,180	145.5
	延岡 市	16	69.6	59,000	91.4	16	69.6	59,000	91.4
	日南 市	15	375.0	67,150	977.4	15	375.0	67,150	977.4
	小林 市	6	100.0	19,540	83.4	6	100.0	19,540	83.4
	日向 市	6	120.0	26,800	206.2	6	120.0	26,800	206.2
	串間 市	5	250.0	13,200	111.9	5	250.0	13,200	111.9
	西都 市	2	50.0	17,500	83.3	2	50.0	17,500	83.3
	えびの 市	1	100.0	2,000	113.6	1	100.0	2,000	113.6
	三股 町	3	100.0	7,200	106.2	3	100.0	7,200	106.2
	高原 町	2	-	3,500	-	2	-	3,500	-
	国富 町	2	66.7	2,500	28.2	2	66.7	2,500	28.2
	綾 町	1	-	530	-	1	-	530	-
	高鍋 町	1	50.0	5,000	83.3	1	50.0	5,000	83.3
	新富 町	0	-	0	-	0	-	0	-
	木城 町	1	-	3,000	-	1	-	3,000	-
	川南 町	1	50.0	500	14.3	1	50.0	500	14.3
	都農 町	2	-	6,200	-	2	-	6,200	-
	門川 町	5	166.7	11,500	115.0	5	166.7	11,500	115.0
	高千穂 町	1	100.0	1,000	20.0	1	100.0	1,000	20.0
日之影 町	0	0.0	0	0.0	0	0.0	0	0.0	
五ヶ瀬 町	0	-	0	-	0	-	0	-	
小計	150	122.0	547,810	124.1	150	122.0	547,810	124.1	
協 会 制 度	経営安定関連	0	-	0	-	0	-	0	-
	当座貸越	5	166.7	100,000	384.6	5	166.7	100,000	384.6
	カードローン	10	76.9	52,000	83.9	10	76.9	52,000	83.9
	提携カードローン	0	-	0	-	0	-	0	-
	SS連携カードローン	4	23.5	11,000	27.5	4	23.5	11,000	27.5
	信金5カードローン	0	-	0	-	0	-	0	-
	税理士会短期	9	45.0	45,500	38.3	9	45.0	45,500	38.3
	事業承継特別保証	0	-	0	-	0	-	0	-
	スタートアップ創出促進保証(SSS保証)	0	-	0	-	0	-	0	-
	伴走支援型特別保証	0	0.0	0	0.0	0	0.0	0	0.0
	事業再生計画実施関連保証(感染症対応型)	0	0.0	0	0.0	0	0.0	0	0.0
	その他の	5	-	71,500	-	5	-	71,500	-
	小計	33	60.0	280,000	70.9	33	60.0	280,000	70.9
一 般	13	144.4	231,600	204.1	13	144.4	231,600	204.1	
合 計	382	165.4	3,501,805	224.7	382	165.4	3,501,805	224.7	

(単位：千円，%)

当 月 末 保 証 債 務 残 高				代 位 弁 済			
				年 度 中 累 計			
件 数	前年比	金 額	前年比	件 数	前年比	金 額	前年比
429	98.6	2,861,937	90.8	0	-	0	-
1,474	100.3	11,958,419	105.4	3	300.0	21,005	287.2
421	97.2	3,100,314	87.7	0	-	0	-
104	85.2	657,038	78.1	0	-	0	-
183	100.5	1,462,642	101.0	0	-	0	-
2,588	94.3	38,171,494	80.3	3	300.0	30,956	721.2
8,894	97.0	90,527,714	86.7	6	300.0	21,512	752.6
980	-	12,213,764	-	0	-	0	-
956	-	12,473,474	-	0	-	0	-
37	80.4	328,780	73.3	0	-	0	-
16,066	110.0	173,755,576	100.6	12	300.0	73,473	508.0
2,362	106.8	6,501,611	109.8	1	-	8,424	-
889	98.6	2,250,846	98.4	0	-	0	-
750	105.0	1,947,459	105.8	1	-	1,283	-
360	102.6	831,622	104.0	0	-	0	-
256	98.5	552,423	92.6	0	-	0	-
330	97.6	1,027,105	98.7	0	-	0	-
86	107.5	237,533	112.4	0	-	0	-
141	95.3	374,712	97.0	0	-	0	-
51	127.5	80,746	146.1	0	-	0	-
130	116.1	225,190	107.7	1	-	3,721	-
16	177.8	32,748	204.4	0	-	0	-
70	112.9	135,361	113.6	0	-	0	-
17	121.4	42,501	150.9	0	-	0	-
57	123.9	94,864	118.9	0	-	0	-
54	112.5	82,374	130.1	0	-	0	-
36	100.0	59,200	87.7	0	-	0	-
62	126.5	111,692	120.9	0	-	0	-
15	-	45,269	-	0	-	0	-
75	141.5	153,939	139.8	0	0.0	0	0.0
71	95.9	122,929	89.5	0	-	0	-
9	75.0	15,962	56.4	0	-	0	-
6	200.0	10,126	172.6	0	-	0	-
5,843	105.0	14,936,212	106.0	3	300.0	13,428	641.3
45	84.9	666,786	90.9	0	-	0	-
90	91.8	1,597,863	97.0	0	-	0	-
294	88.3	1,533,785	92.0	1	-	3,954	-
138	86.8	295,481	86.5	0	-	0	-
228	85.1	497,090	83.4	0	-	0	-
57	101.8	209,256	101.1	0	-	0	-
253	65.7	1,683,490	64.1	0	-	0	-
0	-	0	-	0	-	0	-
0	-	0	-	0	-	0	-
31	100.0	245,353	98.3	0	-	0	-
1	100.0	134,870	100.0	0	-	0	-
85	166.7	1,866,867	215.1	0	-	0	-
1,222	85.2	8,730,842	96.3	1	-	3,954	-
1,311	96.7	20,626,293	95.6	0	0.0	0	0.0
24,442	106.5	218,048,923	100.3	16	266.7	90,855	387.6

6. 金融機関別

金融機関	区 分	保 証 承 諾					当 月 末 保 証 債 務 残 高		
		当 月 中		年 度 中 累 計			件 数	構 成 比	
		件 数	金 額	件 数	金 額	前 年 比			
件 数	金 額					件 数	金 額		
宮 崎 銀 行		215	2,151,055	215	2,151,055	290.5	304.2	10,838	44.34
鹿 児 島 銀 行		14	163,000	14	163,000	127.3	257.7	1,521	6.22
大 分 銀 行		2	22,000	2	22,000	200.0	220.0	62	0.25
肥 後 銀 行		0	0	0	0	-	-	20	0.08
福 岡 銀 行		0	0	0	0	-	-	41	0.17
西 日 本 シ テ ィ 銀 行		13	192,740	13	192,740	433.3	530.5	830	3.40
小 計		244	2,528,795	244	2,528,795	274.2	309.6	13,312	54.46
宮 崎 太 陽 銀 行		53	443,160	53	443,160	117.8	160.3	5,118	20.94
南 日 本 銀 行		3	48,800	3	48,800	100.0	543.4	250	1.02
小 計		56	491,960	56	491,960	116.7	172.4	5,368	21.96
宮 崎 第 一 信 用 金 庫		39	196,750	39	196,750	121.9	122.1	2,219	9.08
延 岡 信 用 金 庫		21	163,750	21	163,750	116.7	117.5	1,255	5.13
高 鍋 信 用 金 庫		18	77,950	18	77,950	46.2	64.6	2,086	8.53
小 計		78	438,450	78	438,450	87.6	104.1	5,560	22.75
宮 崎 県 南 部 信 用 組 合		1	4,600	1	4,600	100.0	460.0	45	0.18
熊 本 県 信 用 組 合		2	24,000	2	24,000	50.0	70.0	107	0.44
全 国 信 用 組 合 連 合 会		0	0	0	0	-	-	0	-
小 計		3	28,600	3	28,600	60.0	81.0	152	0.62
み ず ほ 銀 行		0	0	0	0	-	-	16	0.07
三 菱 U F J 銀 行		0	0	0	0	-	-	4	0.02
三 井 住 友 銀 行		0	0	0	0	-	-	0	-
小 計		0	0	0	0	-	-	20	0.08
商 工 組 合 中 央 金 庫		1	14,000	1	14,000	-	-	30	0.12
日 本 政 策 金 融 公 庫		0	0	0	0	-	-	0	-
小 計		1	14,000	1	14,000	-	-	30	0.12
合 計		382	3,501,805	382	3,501,805	165.4	224.7	24,442	100.00

(単位：千円，%)

当月末保証 債務残高			代 位 弁 済								
			当 月 中		年 度 中 累 計						代位弁済率(B) / (A)
金 額(A)	前年比	構成比	件 数	金 額	件 数	前年比	金 額(B)	前年比	構成比	当月末	前年同期
16,270,251	95.8	7.46	0	0	0	-	0	-	-	-	-
685,604	88.5	0.31	0	0	0	-	0	-	-	-	-
241,782	76.8	0.11	0	0	0	-	0	-	-	-	-
686,560	82.4	0.31	0	0	0	-	0	-	-	-	-
10,450,582	93.7	4.79	2	15,530	2	-	15,530	-	17.09	0.15	-
144,329,183	100.6	66.19	5	18,282	5	250.0	18,282	355.0	20.12	0.01	0.00
41,376,752	102.6	18.98	3	27,220	3	150.0	27,220	191.7	29.96	0.07	0.04
2,158,129	97.7	0.99	0	0	0	-	0	-	-	-	-
43,534,881	102.3	19.97	3	27,220	3	150.0	27,220	191.7	29.96	0.06	0.03
11,198,061	96.2	5.14	1	4,012	1	-	4,012	-	4.42	0.04	-
7,874,886	95.5	3.61	1	1,634	1	-	1,634	-	1.80	0.02	-
9,786,143	96.4	4.49	3	5,236	3	150.0	5,236	127.9	5.76	0.05	0.04
28,859,090	96.1	13.24	5	10,882	5	250.0	10,882	265.8	11.98	0.04	0.01
121,193	85.1	0.06	0	0	0	-	0	-	-	-	-
652,342	105.2	0.30	3	34,471	3	-	34,471	-	37.94	5.28	-
0	-	-	0	0	0	-	0	-	-	-	-
773,535	101.4	0.35	3	34,471	3	-	34,471	-	37.94	4.46	-
304,743	87.7	0.14	0	0	0	-	0	-	-	-	-
27,696	163.4	0.01	0	0	0	-	0	-	-	-	-
0	-	-	0	0	0	-	0	-	-	-	-
332,439	91.2	0.15	0	0	0	-	0	-	-	-	-
219,795	86.0	0.10	0	0	0	-	0	-	-	-	-
0	-	-	0	0	0	-	0	-	-	-	-
219,795	86.0	0.10	0	0	0	-	0	-	-	-	-
218,048,923	100.3	100.00	16	90,855	16	266.7	90,855	387.6	100.00	0.04	0.01

7. 市町村別

(単位：千円, %)

区分 市町村	保証承諾						当月末保証債務残高			
	当月中		年度中累計				件数	金額	前年比	
	件数	金額	件数	金額	前年比 件数	前年比 金額			件数	金額
宮崎市	125	1,161,611	125	1,161,611	158.2	230.3	9,670	88,760,496	105.6	97.9
都城	67	737,799	67	737,799	181.1	323.1	3,776	35,005,971	108.5	104.3
延岡	51	473,784	51	473,784	141.7	211.7	3,059	26,902,233	108.6	101.2
日南市	21	126,150	21	126,150	175.0	55.1	1,119	9,217,721	101.9	97.0
小林	16	81,540	16	81,540	200.0	236.9	774	6,037,457	99.4	92.8
日向	28	271,370	28	271,370	254.5	589.9	1,450	13,682,283	106.6	102.6
串間	11	122,700	11	122,700	550.0	1039.8	355	2,910,463	104.4	101.2
西都	4	37,000	4	37,000	66.7	75.5	574	5,177,365	102.9	102.3
えびの	4	41,000	4	41,000	133.3	606.5	252	1,844,731	115.1	108.5
市計	327	3,052,954	327	3,052,954	168.6	228.9	21,029	189,538,720	106.2	99.9
三股	7	23,700	7	23,700	70.0	36.9	517	3,573,369	110.2	98.5
高原	5	61,100	5	61,100	500.0	2036.7	169	1,787,732	104.3	102.8
国富	2	2,500	2	2,500	50.0	21.1	380	3,674,175	108.3	105.9
綾	2	15,530	2	15,530	-	-	125	942,239	111.6	104.5
高鍋	4	30,521	4	30,521	200.0	508.7	421	3,049,512	106.3	99.5
新富	3	8,300	3	8,300	150.0	29.6	314	2,350,552	106.1	98.5
西米良	1	38,400	1	38,400	-	-	17	237,968	73.9	73.1
木城	1	3,000	1	3,000	-	-	131	957,066	105.6	109.1
川南	4	33,500	4	33,500	200.0	957.1	312	2,962,381	106.5	99.4
都農	6	46,800	6	46,800	300.0	1098.6	162	1,228,376	109.5	95.4
門川	11	87,000	11	87,000	122.2	109.4	441	4,026,257	114.8	110.2
諸塚	0	0	0	0	-	-	9	180,636	150.0	159.9
椎葉	0	0	0	0	-	-	32	425,231	106.7	113.3
美郷	0	0	0	0	0.0	0.0	52	509,062	118.2	115.6
高千穂	4	27,500	4	27,500	200.0	211.5	221	1,632,268	107.8	108.6
日之影	3	49,000	3	49,000	150.0	980.0	59	557,154	100.0	109.1
五ヶ瀬	2	22,000	2	22,000	-	-	51	416,226	115.9	97.7
町村計	55	448,851	55	448,851	148.6	199.5	3,413	28,510,202	108.5	103.0
県外	0	0	0	0	-	-	0	0	-	-
合計	382	3,501,805	382	3,501,805	165.4	224.7	24,442	218,048,923	106.5	100.3

8. 業種別

(単位：千円, %)

区分 業種	保証承諾						当月末保証債務残高				代位弁済			
	当月中		年度中累計								年度中累計			
	件数	金額	件数	金額	前年比	構成比	件数	金額	前年比	構成比	件数	金額	前年比	構成比
製造業	24	315,600	24	315,600	157.4	9.01	2,593	28,039,105	100.6	12.86	2	15,530	-	17.09
食料品工業	8	96,640	8	96,640	142.1	2.76	743	10,100,612	104.5	4.63	0	0	-	-
繊維品工業	0	0	0	0	0.0	-	63	777,088	94.0	0.36	0	0	-	-
木材木製品工業	3	61,500	3	61,500	307.5	1.76	218	3,078,310	93.9	1.41	0	0	-	-
家具建具工業	3	16,000	3	16,000	152.4	0.46	159	1,049,002	103.9	0.48	0	0	-	-
紙工業	0	0	0	0	-	-	16	159,972	102.7	0.07	0	0	-	-
印刷製本業	3	85,000	3	85,000	-	2.43	161	1,678,726	99.9	0.77	0	0	-	-
化学工業	0	0	0	0	-	-	12	189,924	115.1	0.09	0	0	-	-
石油石炭工業	0	0	0	0	-	-	0	0	-	-	0	0	-	-
ゴム工業	0	0	0	0	-	-	62	1,015,408	95.8	0.47	0	0	-	-
皮革工業	0	0	0	0	-	-	1	1,216	17.1	0.00	0	0	-	-
窯業	0	0	0	0	0.0	-	74	1,000,509	109.9	0.46	0	0	-	-
機械工業	2	37,000	2	37,000	1850.0	1.06	193	2,363,167	98.7	1.08	0	0	-	-
電気機器工業	1	4,100	1	4,100	-	0.12	58	827,798	113.4	0.38	0	0	-	-
車輛工業	0	0	0	0	-	-	14	207,066	87.9	0.09	0	0	-	-
船舶工業	1	1,500	1	1,500	80.2	0.04	28	132,477	95.7	0.06	2	15,530	-	17.09
金属工業	0	0	0	0	0.0	-	196	2,045,095	100.7	0.94	0	0	-	-
その他の工業	3	13,860	3	13,860	81.1	0.40	595	3,412,737	95.6	1.57	0	0	-	-
農林漁業	12	100,170	12	100,170	270.4	2.86	426	4,398,011	116.3	2.02	0	0	-	-
鉱業	0	0	0	0	-	-	21	359,671	106.0	0.16	0	0	-	-
建設業	96	836,950	96	836,950	341.5	23.90	5,304	44,863,928	102.0	20.58	3	34,471	-	37.94
卸売業	28	345,500	28	345,500	271.0	9.87	2,123	27,103,847	100.5	12.43	2	7,733	105.7	8.51
小売業	70	518,809	70	518,809	222.6	14.82	3,574	26,945,981	100.8	12.36	3	2,999	73.3	3.30
飲食業	28	143,600	28	143,600	347.9	4.10	2,658	13,988,777	97.2	6.42	0	0	0.0	-
運送倉庫業	8	169,230	8	169,230	201.5	4.83	614	9,272,135	109.1	4.25	0	0	-	-
サービス業	94	757,946	94	757,946	142.2	21.64	5,049	44,534,289	97.6	20.42	6	30,122	-	33.15
不動産業	17	285,800	17	285,800	501.6	8.16	1,172	12,181,504	101.5	5.59	0	0	-	-
その他の産業	5	28,200	5	28,200	-	0.81	908	6,361,675	87.3	2.92	0	0	-	-
合計	382	3,501,805	382	3,501,805	224.7	100.00	24,442	218,048,923	100.3	100.00	16	90,855	387.6	100.00

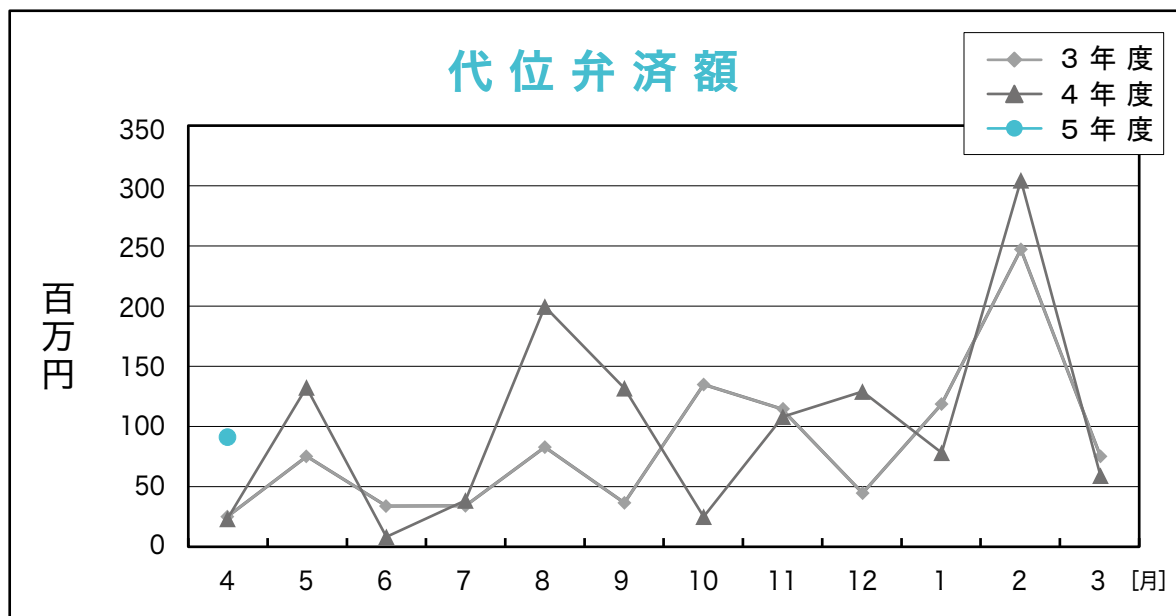
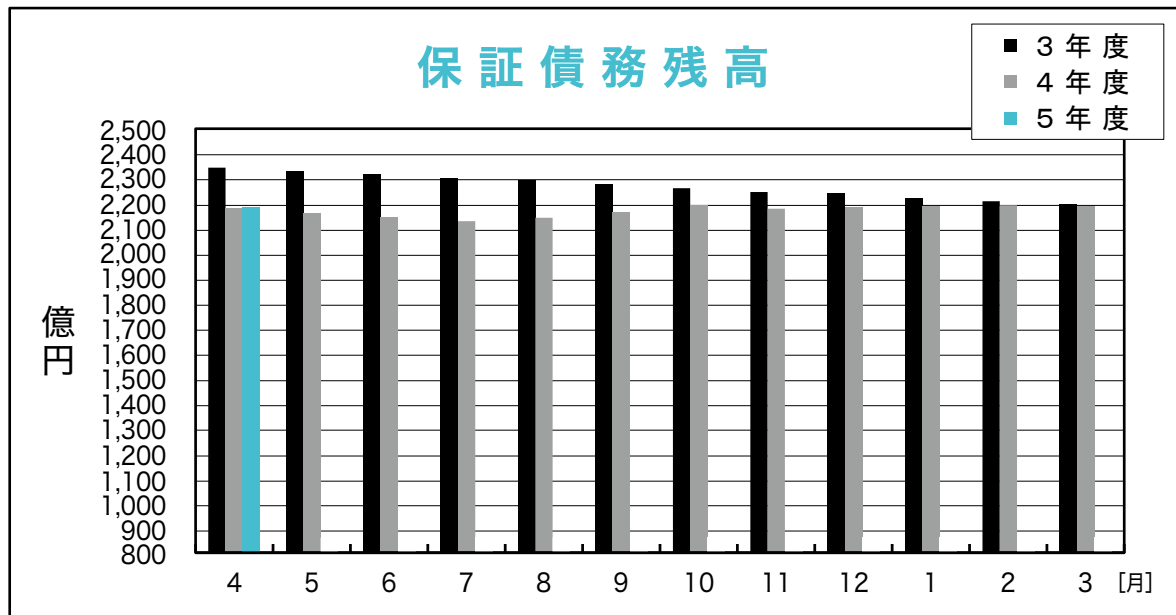
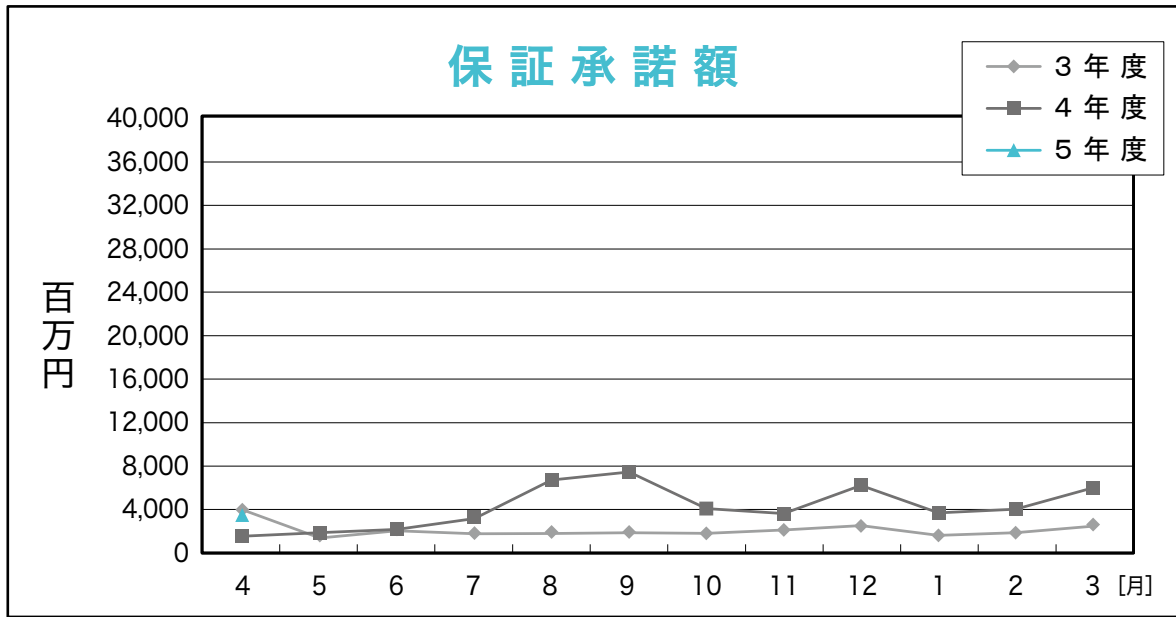

RANKING

～ 令和5年4月 保証承諾（金額別）上位100店舗 ～

（単位：千円，％）

順位	金融機関名		保証承諾額		
			件数	金額	前年比
1	宮銀	日向東	11	158,200	0.0
2	西日本	宮崎	7	150,240	413.5
3	宮銀	高崎	4	139,530	2146.6
4	宮銀	串間	7	112,400	1124.0
5	宮銀	日向	11	98,700	1974.0
6	宮銀	橘通	6	97,160	3238.7
7	宮銀	延岡	6	93,500	1764.2
8	宮崎太陽	堀川町	1	90,000	2727.3
9	宮銀	高原	5	82,600	826.0
10	宮銀	高城	6	75,600	2520.0
11	宮銀	油津	10	75,500	0.0
12	宮銀	高千穂	6	73,500	1470.0
13	宮崎太陽	延岡	4	72,000	1800.0
14	宮銀	平和台	5	66,100	881.3
15	宮銀	都城北	9	63,160	180.5
16	宮銀	谷頭	3	62,989	322.2
17	宮銀	都城	5	62,500	377.6
18	宮銀	大塚中央	10	58,510	325.1
19	鹿児島	都城	5	54,000	2160.0
20	宮銀	高岡	6	53,000	1060.0
21	延岡信金	北	3	50,000	59.5
22	宮崎第一	鷹尾	6	49,800	622.5
23	南日本	都城	3	48,800	0.0
24	鹿児島	宮崎	3	47,000	235.0
25	宮銀	鷹尾	4	44,320	127.0
26	宮銀	恒富	4	43,750	0.0
27	宮銀	大工町	2	43,400	620.0
28	宮崎太陽	財光寺	3	41,200	508.6
29	宮銀	住吉	3	40,700	0.0
30	宮崎太陽	都城	2	40,000	266.7
31	西日本	延岡	5	39,500	0.0
32	鹿児島	えびの	3	39,000	2215.9
33	宮銀	一の宮	1	38,000	0.0
34	宮銀	花ヶ島	3	36,000	92.3
35	宮崎太陽	門川	5	34,000	84.0
36	宮銀	小林	8	33,000	1100.0
37	延岡信金	安賀多	4	32,500	108.4
38	宮銀	祇園町	2	32,000	136.2
39	宮銀	木花	1	32,000	0.0
40	宮銀	大淀	4	31,000	129.2
41	宮銀	妻ヶ丘	4	30,500	2772.7
42	宮崎太陽	花ヶ島	3	26,000	118.2
43	宮銀	南宮崎	4	25,000	85.6
44	宮銀	南延岡	3	25,000	0.0
45	宮銀	西都	3	24,500	222.7
46	宮銀	佐土原	5	24,400	73.1
47	宮銀	宮崎	3	24,200	0.0
48	熊本信組	高千穂	2	24,000	70.0
49	延岡信金	本店	2	23,250	775.0
50	宮銀	門川	3	22,500	173.1

順位	金融機関名		保証承諾額		
			件数	金額	前年比
51	宮銀	赤江	2	22,000	0.0
52	宮崎太陽	都北町	2	20,000	0.0
53	宮崎第一	西都	2	20,000	0.0
54	延岡信金	駅前	3	19,500	398.0
55	宮銀	東宮崎	4	18,000	90.0
56	延岡信金	西階	3	17,700	354.0
57	宮銀	綾	3	17,530	0.0
58	宮銀	三股	4	17,500	148.6
59	宮銀	本店	3	16,500	9.2
60	宮銀	川南	2	16,500	103.1
61	宮崎第一	大淀	1	16,000	290.9
62	宮銀	出北	4	15,784	394.6
63	宮銀	都北町	3	15,500	176.1
64	商工中金	宮崎	1	14,000	0.0
65	宮銀	田野	2	13,401	134.0
66	鹿児島	小林	2	13,000	118.2
67	宮崎太陽	高鍋	2	13,000	0.0
68	宮銀	高鍋	1	12,521	626.1
69	高鍋信金	宮崎北	1	12,000	89.9
70	大分	延岡	1	12,000	0.0
71	延岡信金	南延岡	3	11,800	472.0
72	高鍋信金	日知屋	1	11,170	0.0
73	宮崎第一	祝吉	3	11,000	24.7
74	宮銀	霧島町	3	11,000	0.0
75	宮崎第一	北郷	2	11,000	68.8
76	鹿児島	日向	1	10,000	125.0
77	宮崎第一	油津	1	10,000	534.8
78	宮崎太陽	飫肥	1	10,000	100.0
79	宮崎太陽	清武	1	10,000	100.0
80	宮崎第一	沖水	1	10,000	333.3
81	宮銀	清武	3	10,000	250.0
82	大分	宮崎	1	10,000	100.0
83	宮崎太陽	青葉町	2	9,800	81.7
84	宮崎太陽	平和台	2	9,300	0.0
85	宮崎第一	串間	3	8,800	488.9
86	宮崎太陽	小林	3	8,400	175.0
87	宮銀	柳丸	1	8,000	0.0
88	宮崎第一	赤江	1	8,000	0.0
89	宮銀	大島	3	7,500	0.0
90	宮崎太陽	京塚	3	7,360	0.0
91	宮崎第一	生日	3	7,200	0.0
92	宮崎太陽	日向	1	7,000	13.1
93	高鍋信金	宮崎南	1	7,000	37.0
94	宮崎第一	神宮	1	6,800	453.3
95	宮崎太陽	大塚	2	6,800	0.0
96	宮銀	都農	2	6,600	0.0
97	高鍋信金	新富	2	6,300	210.0
98	延岡信金	一ヶ岡	2	6,000	0.0
99	宮崎第一	吉村	2	6,000	0.0
100	高鍋信金	都農	1	5,200	412.7

◆ 店舗名については略称で表記しております。
◆ 数値については年度内の実績となります。

RANKING

～ 令和5年4月末 保証債務残高（金額別）店舗 ～

（単位：千円，％）

順位	3月末 グループ	金融機関名	保証債務残高		
			件数	金額	対9月末 伸張率
1	1	西日本 宮崎	447	6,297,466	97.1
2	1	鹿児島 宮崎	519	5,791,131	97.9
3	1	宮銀 都城	377	5,498,287	100.5
4	1	宮銀 本店	387	5,280,410	99.0
5	1	宮銀 延岡	333	4,416,414	102.1
6	1	宮銀 日向	336	4,162,093	104.3
7	1	宮銀 橘通	419	4,047,919	99.0
8	1	鹿児島 都城	343	3,972,992	102.0
9	1	宮銀 小林	324	3,631,766	101.6
10	1	宮銀 油津	327	3,610,058	100.6
11	1	宮銀 大淀	239	3,353,966	99.9
12	1	宮崎太陽 本店	320	3,286,642	98.9
13	2	宮銀 大工町	200	3,180,157	102.7
14	1	宮銀 都城北	290	2,983,911	99.9
15	1	宮銀 日向東	258	2,833,022	104.5
16	1	宮銀 鷹尾	295	2,824,473	100.4
17	1	宮銀 宮崎	208	2,723,233	96.4
18	1	宮銀 大塚中央	273	2,704,030	100.6
19	1	宮銀 西都	260	2,621,329	97.7
20	1	宮銀 佐土原	250	2,477,064	99.4
21	1	宮銀 南宮崎	275	2,449,919	99.1
22	1	宮銀 東宮崎	247	2,402,091	98.9
23	2	宮銀 恒富	201	2,395,356	100.9
24	2	宮崎太陽 日向	208	2,262,762	100.0
25	2	宮銀 赤江	170	2,250,299	99.7
26	2	宮銀 祇園町	213	2,248,768	101.0
27	2	西日本 延岡	183	2,247,742	99.5
28	2	宮銀 国富	204	2,140,208	99.3
29	2	宮銀 門川	187	2,113,982	99.3
30	2	宮崎太陽 延岡	188	2,106,142	103.5
31	2	宮銀 高鍋	201	2,039,354	99.3
32	2	鹿児島 日向	177	2,021,842	98.6
33	2	宮銀 住吉	185	1,919,761	99.9
34	2	宮崎太陽 都城	190	1,912,794	101.3
35	2	西日本 都城	198	1,883,852	96.8
36	2	宮崎太陽 北	168	1,838,420	99.0
37	2	宮銀 都北町	159	1,827,543	100.5
38	2	宮銀 柳丸	170	1,746,887	99.7
39	2	宮銀 霧島町	153	1,703,195	100.8
40	2	宮銀 三股	213	1,673,362	97.5
41	2	南日本 都城	183	1,649,832	101.4
42	2	宮銀 平和台	147	1,641,852	101.0
43	2	宮銀 高城	198	1,633,453	96.5
44	3	鹿児島 延岡	113	1,633,190	96.6
45	2	宮銀 妻ヶ丘	200	1,622,085	98.0
46	3	宮銀 川南	128	1,587,181	99.3
47	2	宮銀 串間	157	1,587,097	103.5
48	3	宮銀 谷頭	140	1,585,339	102.4
49	2	宮銀 高千穂	157	1,572,062	100.8
50	2	宮崎太陽 花ヶ島	181	1,547,126	101.3

順位	3月末 グループ	金融機関名	保証債務残高		
			件数	金額	対9月末 伸張率
51	2	宮銀 出北	204	1,530,185	105.7
52	2	宮崎太陽 青葉町	170	1,501,374	102.1
53	2	宮銀 清武	143	1,488,630	98.6
54	2	宮銀 吾田	165	1,473,055	99.7
55	2	延岡信金 北	179	1,419,251	99.6
56	3	宮銀 大島	139	1,362,945	97.5
57	2	宮銀 高岡	150	1,347,083	102.1
58	3	宮銀 高崎	141	1,262,793	99.1
59	3	宮銀 一の宮	119	1,259,123	99.2
60	2	宮崎太陽 西都	141	1,253,819	99.5
61	3	宮崎太陽 大工町	125	1,245,244	99.2
62	3	宮銀 飯野	127	1,201,043	99.1
63	2	宮崎第一 本店	157	1,195,463	99.9
64	3	鹿児島 日南	128	1,129,332	98.3
65	3	宮銀 木花	127	1,115,140	107.8
66	3	宮崎太陽 南	132	1,112,661	99.0
67	3	宮崎太陽 大塚	146	1,108,083	99.8
68	3	宮銀 新富	120	1,093,494	98.0
69	1	宮崎第一 都城	212	1,083,606	98.8
70	3	宮崎太陽 財光寺	145	1,077,941	100.5
71	3	宮銀 都農	97	1,038,564	98.8
72	2	延岡信金 駅前	164	1,032,412	101.1
73	3	延岡信金 西階	157	1,016,450	100.2
74	2	延岡信金 安賀多	175	1,001,404	99.2
75	2	延岡信金 本店	176	995,190	99.0
76	3	宮崎太陽 都北町	132	982,322	99.8
77	3	宮崎太陽 小林	126	972,959	100.3
78	3	宮崎太陽 門川	125	914,620	104.9
79	3	宮崎太陽 赤江	91	898,269	99.7
80	3	宮銀 財光寺	103	897,799	103.1
81	2	高鍋信金 本店	170	896,906	98.8
82	3	宮崎太陽 京塚	120	894,794	99.6
83	3	宮銀 加納	97	893,055	99.5
84	3	宮崎太陽 鷹尾	131	892,689	105.2
85	3	宮崎太陽 国富	88	879,936	99.3
86	3	宮崎太陽 住吉	96	867,999	97.6
87	2	鹿児島 小林	119	859,655	91.5
88	2	延岡信金 南延岡	142	852,781	100.1
89	3	宮銀 花ヶ島	87	849,011	100.5
90	3	宮銀 田野	104	847,950	99.3
91	3	宮崎太陽 南延岡	108	838,248	98.3
92	3	宮崎太陽 佐土原	112	832,208	97.9
93	3	宮銀 神宮	91	831,996	98.0
94	3	宮銀 高原	72	823,070	103.6
95	3	延岡信金 一ヶ岡	133	785,851	99.7
96	3	延岡信金 出北	129	771,547	98.8
97	3	宮銀 綾	101	768,361	102.2
98	3	宮崎太陽 平和台	115	764,658	99.4
99	2	宮崎第一 鷹尾	141	737,151	98.7
100	3	宮崎太陽 串間	79	719,460	107.1

◆グループ分けにつきましては、保証月報【令和3年8月号】のinformation【中小企業支援表彰について】をご覧ください。

RANKING

～ 令和5年4月末 保証債務残高（金額別）店舗 ～

（単位：千円，％）

順位	3月末 %→7	金融機関名	保証債務残高		
			件数	金額	対9月末 伸張率
101	3	宮崎太陽 堀川町	112	716,743	113.9
102	2	高鍋信金 大工町	141	705,903	98.5
103	3	宮崎太陽 高鍋	92	682,305	101.9
104	3	高鍋信金 日向	106	681,414	96.9
105	3	宮崎太陽 油津	102	672,814	98.7
106	3	宮崎第一 三股	120	662,997	101.4
107	3	高鍋信金 新富	119	659,432	98.8
108	3	高鍋信金 宮崎北	126	656,621	100.7
109	3	熊本信組 高千穂	107	652,342	93.7
110	3	宮銀 南延岡	86	635,289	99.6
111	3	宮崎第一 神宮	117	634,024	98.8
112	3	宮崎太陽 三股	110	628,864	98.6
113	3	宮崎太陽 清武	100	627,640	97.6
114	4	宮銀 中央市場	76	625,996	97.7
115	3	高鍋信金 川南	132	616,317	99.0
116	4	福岡 宮崎	37	598,216	98.8
117	3	高鍋信金 小林	119	588,112	98.6
118	3	宮崎第一 油津	75	561,785	98.0
119	3	宮崎太陽 延岡中央	88	557,914	100.5
120	4	宮崎太陽 飩肥	61	556,229	99.8
121	3	宮崎太陽 日向北	106	545,653	103.0
122	4	宮崎太陽 宮崎市場	64	544,907	99.1
123	4	大分 延岡	38	544,448	101.6
124	3	宮崎第一 吉村	81	541,241	100.1
125	4	宮崎太陽 田野	65	534,521	98.9
126	3	宮崎太陽 アートセンター	108	522,178	99.2
127	3	宮崎第一 一万城	100	510,701	96.8
128	4	宮崎太陽 都城北	65	495,945	102.4
129	3	宮崎太陽 出北	101	491,525	100.4
130	3	宮崎第一 大塚	99	489,854	97.5
131	3	宮崎第一 祝吉	96	465,132	99.2
132	3	宮崎太陽 大塚北	87	456,519	98.3
133	3	高鍋信金 木城	93	443,679	96.5
134	3	高鍋信金 高原	76	442,589	99.5
135	3	高鍋信金 西都	75	440,934	98.9
136	4	宮崎太陽 城ヶ崎	74	437,616	99.9
137	4	南日本 宮崎	58	435,970	98.9
138	3	高鍋信金 大島	100	430,875	99.0
139	4	宮崎太陽 都農	49	427,705	99.0
140	3	宮崎第一 串間	94	419,991	97.2
141	3	宮崎第一 西都	86	394,150	99.3
142	3	宮崎第一 清武	81	394,029	99.0
143	3	宮崎第一 沖水	94	393,235	101.4
144	3	宮崎第一 和知川原	76	385,000	97.0
145	4	宮崎太陽 青島	62	384,661	98.8
146	3	宮崎第一 生目	98	382,872	100.1
147	4	宮崎太陽 船塚	55	373,532	99.0
148	4	高鍋信金 財光寺	64	366,412	100.5
149	4	鹿児島 えびの	51	362,466	106.2
150	3	高鍋信金 宮崎南	109	347,008	94.8

順位	3月末 %→7	金融機関名	保証債務残高		
			件数	金額	対9月末 伸張率
151	4	宮崎太陽 西佐土原	50	340,750	98.4
152	4	宮崎太陽 高千穂	77	327,190	98.0
153	3	高鍋信金 上町	94	326,343	99.6
154	4	高鍋信金 住吉	58	320,596	96.7
155	4	鹿児島 南宮崎	53	318,849	99.4
156	4	みずほ銀 宮崎	16	304,743	99.0
157	3	宮崎第一 大淀	64	281,280	99.2
158	4	高鍋信金 清武	60	279,528	99.0
159	4	宮崎第一 飩肥	63	278,925	98.2
160	4	宮崎太陽 あやめ原	48	278,738	99.1
161	3	高鍋信金 宮崎東	74	272,238	94.9
162	3	宮崎第一 日南	74	264,775	87.8
163	4	高鍋信金 えびの	74	247,031	99.0
164	4	宮崎第一 北郷	46	246,148	99.2
165	4	商工中金 宮崎	30	219,795	105.5
166	4	高鍋信金 国富	54	216,640	98.3
167	4	高鍋信金 日知屋	58	216,274	98.7
168	4	高鍋信金 佐土原	64	212,279	98.5
169	4	高鍋信金 門川	55	209,346	99.9
170	3	宮崎第一 赤江	72	200,798	98.7
171	4	宮崎第一 田野	44	176,872	98.6
172	4	宮崎第一 駅前	24	156,177	98.6
173	4	高鍋信金 都農	39	145,882	98.4
174	4	大分 宮崎	24	141,156	100.2
175	4	肥後 宮崎	14	121,259	98.4
176	4	南部信組 本店	45	121,193	98.5
177	4	鹿児島 財部	10	118,851	99.6
178	4	宮崎第一 高城	37	106,264	102.8
179	4	肥後 多良木	5	105,523	99.3
180	4	宮崎第一 高崎	27	104,122	100.7
181	4	宮崎第一 木花	22	75,332	102.2
182	4	宮銀 鹿児島	3	72,383	93.6
183	4	高鍋信金 本郷	26	63,788	101.9
184	4	福岡 筑紫通	1	60,000	100.0
185	4	宮崎第一 目井津	19	56,141	94.7
186	4	宮崎太陽 福岡	3	50,320	100.0
187	4	鹿児島 志布志	5	47,903	98.9
188	4	南日本 志布志	4	46,737	99.2
189	4	宮銀 国分	2	43,845	99.8
190	4	宮銀 希望ヶ丘	2	35,405	49.2
191	4	三菱UFJ 福岡	4	27,696	98.2
192	4	福岡 北九州	1	25,000	99.0
193	4	南日本 末吉	3	15,630	99.2
194	4	肥後 免田	1	15,000	100.0
195	4	西日本 鹿児島	1	14,190	98.8
196	4	宮崎太陽 南鹿児島	2	11,313	99.0
197	4	宮銀 大分	1	10,260	98.7
198	4	南日本 国分	2	9,960	100.0
199	4	鹿児島 隼人	1	8,240	98.9
200	4	西日本 鞍手	1	7,333	96.8

information

保証協会職員の紹介 ～私たちが担当者です～

【保証業務部】



◀創業支援課

(後列) 那須(史)、井上(咲)、門田

(前列) 木山、米良、新地、門分

▶保証業務課

(後列) 日高、樋口、谷口、米田、平田(伸)

(前列) 伊東、長濱、杉本、若林、松尾



【経営支援部】



◀経営支援課

(後列) 長谷川、奥村、矢野、馬崎

(前列) 廉谷、時任、柳原、三輪、清

【経営支援部】

再生管理課▶

(後列) 鈴木、松岡、高八重、山路
(前列) 松崎、川島、岩本、隈田原、佐藤



【総務部】

◀総務課・経営監査室

(後列) 白川、小椋、平田(里)
(前列) 竹森、四元、井上(智)



企画課・情報システム課▶

(後列) 小田、長友、下玉利
(前列) 野中、斉藤、新名



 *MEMO* 

Horizontal dotted lines for writing.

* お 知 ら せ *

当協会では、各部直通電話を設置しておりますので、ご利用ください。

総 務 部

TEL (0985) 24-8251
FAX (0985) 32-2187

保証業務部

TEL (0985) 24-8253
FAX (0985) 24-8102

経営支援部 経営支援課

TEL (0985) 89-0022
FAX (0985) 22-4155

経営支援部 再生管理課

TEL (0985) 24-8252
FAX (0985) 22-4155

各種様式のホームページへの掲載について

当協会ホームページに、金融機関向けの“会員専用ページ”を設けております。こちらから各種様式のダウンロードが可能となっておりますので、是非ご利用ください。

- ホームページURL ●

<https://www.miyazaki-cgc.or.jp>

- アクセス方法 ●

トップページ → 会員専用ページ
→ ID・パスワードを入力してログイン

その他の内容も随時更新しておりますので、是非ご覧ください。



C R E D I T
G U A R A N T E E
C O R P . O F
M I Y A Z A K I



 CREDIT GUARANTEE CORP. OF MIYAZAKI
宮崎県信用保証協会

〒880-0804 宮崎市宮田町2番23号

総務部 / TEL.(0985)24-8251 FAX.(0985)32-2187
保証業務部 / TEL.(0985)24-8253 FAX.(0985)24-8102
経営支援部 経営支援課 / TEL.(0985)89-0022 FAX.(0985)22-4155
経営支援部 再生管理課 / TEL.(0985)24-8252 FAX.(0985)22-4155