

# 保証月報

2023

10

令和5年9月現在



公式LINE  
アカウントは  
こちら!

# CONTENTS

令和5年9月 主要業務概況	1
令和5年度保証動向	1
保証状況	
1 金額別	2
2 期間別	2
3 資金用途別	3
4 新規・継続別	3
5 制度別	4～5
6 金融機関別	6～7
7 市町村別	8
8 業種別	9
グラフ（保証承諾額・保証債務残高・代位弁済額）	10
RANKING	11～13
～ information ～	14～15

## 保証月報をご覧いただくにあたってのご注意

- ◆個々の金額は、円単位の数字を百円単位で四捨五入し千円単位に直したものです。そのため、個々の金額の合計が、合計の金額にならない場合があります。
- ◆構成比の数字は、小数点第三位を四捨五入したものです。そのため、個々の構成比の合計がちょうど100%にならない場合があります。
- ◆保証状況につきましては、保証決定後の保証内容変更に伴い、表示される内容が変動することがあります。

なお、ご不明な点、お問い合わせ等がありましたら、総務部までご連絡下さい。

# 令和5年9月 主要業務概況

(単位：千円，%)

区分	当 月 中				当 月 末			
	件 数	金 額	対 前 年 比		件 数	金 額	対 前 年 比	
			件 数	金 額			件 数	金 額
保証申込	439	3,555,752	48.3	34.9	2,317	19,425,429	76.1	62.9
保証承諾	396	2,889,157	52.8	39.3	2,148	17,698,925	82.2	78.0
保証債務残高	-	-	-	-	23,918	204,667,195	101.9	94.8
代位弁済(元利)	19	167,145	90.5	125.8	113	705,892	171.2	132.0
求償権残高	-	-	-	-	239	1,167,436	181.1	124.3

# 令和5年度 保証動向

(単位：千円，%)

区分 月別	保 証 承 諾						保 証 債 務 残 高						
	前 年 度			当 年 度			前 年 度			当 年 度			
	件数	金額	前年比	件数	金額	前年比	件数	金額	前年比	企業数	件数	金額	前年比
4	231	1,558,534	39.6	382	3,501,805	224.7	22,956	217,435,971	92.9	14,782	24,442	218,048,923	100.3
5	267	1,807,500	111.7	325	2,787,551	154.2	22,937	215,539,197	92.6	14,751	24,350	215,136,895	99.8
6	350	2,196,590	105.2	369	3,035,377	138.2	22,956	213,902,240	92.5	14,711	24,211	212,356,813	99.3
7	364	3,189,577	171.1	318	2,624,375	82.3	22,978	212,465,797	92.5	14,632	24,026	209,319,962	98.5
8	652	6,596,810	364.3	358	2,860,660	43.4	23,177	213,692,105	93.5	14,587	23,932	206,700,963	96.7
9	750	7,355,940	388.4	396	2,889,157	39.3	23,462	215,866,913	95.0	14,577	23,918	204,667,195	94.8
上期計	2,614	22,704,951	171.8	2,148	17,698,925	78.0	-	-	-	-	-	-	-
10	486	4,041,890	224.1				23,827	218,852,951	97.0				
11	356	3,586,381	160.0				23,894	217,615,465	96.8				
12	572	6,289,090	252.7				24,031	218,733,708	97.8				
1	350	3,652,230	215.0				24,172	219,272,049	98.7				
2	404	3,925,643	212.5				24,250	218,708,925	98.9				
3	621	5,951,591	239.5				24,350	218,385,043	99.6				
下期計	2,789	27,446,825	218.4				-	-	-	-	-	-	-
累 計	5,403	50,151,776	194.6	2,148	17,698,925	78.0	-	-	-	-	-	-	-

(単位：千円，%)

区分 月別	代 位 弁 済 額 (元 利)						対 債 務 者 回 収 (元 本)					
	前 年 度			当 年 度			前 年 度			当 年 度		
	件数	金額	前年比	件数	金額	前年比	件数	金額	前年比	件数	金額	前年比
4	6	23,440	86.2	16	90,855	387.6	2	10,273	40.4	1	28,375	276.2
5	8	131,840	174.4	17	47,376	35.9	5	37,282	96.8	5	11,153	29.9
6	4	6,602	18.2	13	54,301	822.5	4	26,793	104.2	5	28,295	105.6
7	9	38,267	107.5	28	142,498	372.4	1	24,169	102.0	4	25,972	107.5
8	18	201,622	242.8	20	203,716	101.0	3	31,617	53.8	6	34,329	108.6
9	21	132,854	334.7	19	167,145	125.8	5	32,994	171.8	5	21,206	64.3
上期計	66	534,625	179.8	113	705,892	132.0	20	163,127	85.3	26	149,331	91.5
10	8	24,250	17.9				6	19,852	85.1			
11	19	108,031	95.3				9	29,750	185.2			
12	21	130,188	283.5				4	17,793	48.9			
1	20	79,480	67.5				0	12,548	25.5			
2	39	303,901	124.9				4	23,382	203.8			
3	17	59,374	76.6				4	56,457	130.9			
下期計	124	705,225	96.2				27	159,780	88.9			
累 計	190	1,239,850	120.3	113	705,892	132.0	47	322,908	87.0	26	149,331	91.5

# 保証状況

## 1. 金額別

(単位：千円, %)

金額	区分	当月中				年度中累計			
		件数	金額	構成比	前年比	件数	金額	構成比	前年比
1,000千円以下		48	41,823	1.45	88.0	164	147,553	0.83	85.9
1,000千円超	2,000千円以下	54	94,950	3.29	67.5	297	519,330	2.93	87.8
2,000千円超	3,000千円以下	76	213,870	7.40	90.4	368	1,046,106	5.91	91.6
3,000千円超	5,000千円以下	86	393,433	13.62	63.9	479	2,149,664	12.15	95.1
5,000千円超	10,000千円以下	74	602,819	20.86	36.6	465	3,824,856	21.61	70.4
10,000千円超	15,000千円以下	19	260,206	9.01	37.1	113	1,511,782	8.54	74.3
15,000千円超	20,000千円以下	8	155,900	5.40	14.2	85	1,621,452	9.16	58.7
20,000千円超	30,000千円以下	17	442,266	15.31	17.4	83	2,192,895	12.39	33.4
30,000千円超	50,000千円以下	10	379,690	13.14	150.1	67	2,770,674	15.65	290.5
50,000千円超	60,000千円以下	0	0	-	-	9	513,915	2.90	856.5
60,000千円超	70,000千円以下	2	133,000	4.60	-	6	397,432	2.25	144.5
70,000千円超	80,000千円以下	1	80,000	2.77	100.0	7	549,066	3.10	343.2
80,000千円超	100,000千円以下	1	91,200	3.16	-	5	454,200	2.57	-
100,000千円超	150,000千円以下	0	0	-	-	0	0	-	0.0
150,000千円超		0	0	-	-	0	0	-	-
合計		396	2,889,157	100.00	39.3	2,148	17,698,925	100.00	78.0
平均保証承諾額		7,296千円				8,240千円			

## 2. 期間別

(単位：千円, %)

期間	区分	当月中				年度中累計			
		件数	金額	構成比	前年比	件数	金額	構成比	前年比
3ヵ月以下		12	92,200	3.19	172.1	48	296,550	1.68	180.0
3ヵ月超	6ヵ月以下	17	175,920	6.09	202.4	85	747,008	4.22	182.3
6ヵ月超	1ヵ年以下	34	312,500	10.82	57.0	230	2,338,535	13.21	74.9
1ヵ年超	2ヵ年以下	29	97,200	3.36	48.5	182	991,430	5.60	90.3
2ヵ年超	3ヵ年以下	17	30,650	1.06	5.5	73	216,070	1.22	21.5
3ヵ年超	4ヵ年以下	7	7,930	0.27	18.4	34	69,160	0.39	46.5
4ヵ年超	5ヵ年以下	67	229,179	7.93	27.3	296	1,260,978	7.12	54.4
5ヵ年超	7ヵ年以下	145	697,153	24.13	64.6	728	3,741,999	21.14	85.5
7ヵ年超	10ヵ年以下	59	1,094,635	37.89	28.4	398	6,266,615	35.41	68.3
10ヵ年超		9	151,790	5.25	168.7	74	1,770,580	10.00	197.8
合計		396	2,889,157	100.00	39.3	2,148	17,698,925	100.00	78.0
平均保証期間		68.0ヶ月				70.9ヶ月			



### 3. 資金使途別

(単位：千円，%)

区分 資金使途	当 月 中				年 度 中 累 計			
	件 数	金 額	構成比	前年比	件 数	金 額	構成比	前年比
運 転	269	2,275,647	78.77	33.5	1,456	12,994,523	73.42	67.0
設 備	58	229,320	7.94	114.2	328	1,990,452	11.25	158.2
運 転・設 備	69	384,190	13.30	106.9	364	2,713,950	15.33	132.3
合 計	396	2,889,157	100.00	39.3	2,148	17,698,925	100.00	78.0

### 4. 新規・継続別

(単位：千円，%)

区分 新規・継続	当 月 中				年 度 中 累 計			
	件 数	金 額	構成比	前年比	件 数	金 額	構成比	前年比
新 規	93	317,600	10.99	44.0	415	1,954,020	11.04	80.9
継 続	303	2,571,557	89.01	38.8	1,733	15,744,905	88.96	77.6
合 計	396	2,889,157	100.00	39.3	2,148	17,698,925	100.00	78.0



## 5. 制度別

区 分		保 証 承 諾							
		当 月 中				年 度 中 累 計			
		件 数	前年比	金 額	前年比	件 数	前年比	金 額	前年比
県 制 度	創業新分野進出資金	2	28.6	6,100	13.0	20	76.9	146,800	55.0
	経営安定・事業再生資金	103	202.0	1,581,905	246.6	488	184.8	7,329,930	246.4
	事業拡大資金	1	100.0	14,400	160.0	4	50.0	80,400	88.2
	金融機関提案型資金	0	-	0	-	4	200.0	42,170	324.4
	緊急経営対策資金(SN・危機関連)	0	0.0	0	0.0	0	0.0	0	0.0
	緊急経営対策資金(コロナ緊急対策貸付)	0	-	0	-	0	-	0	-
	緊急経営対策資金(コロナ対応資金)	0	-	0	-	0	-	0	-
	緊急経営対策資金(原油・原材料高対策)	0	0.0	0	0.0	0	0.0	0	0.0
	緊急経営対策資金(みやざき再生支援)	0	-	0	-	127	-	1,606,784	-
	旧制度(平成19年度以前)	0	-	0	-	0	-	0	-
小 計	106	22.2	1,602,405	27.0	643	55.9	9,206,084	63.2	
市 町 制 度	宮 崎 市	97	122.8	340,473	96.6	446	113.8	1,707,987	104.1
	都 城 市	36	133.3	121,090	125.9	177	139.4	652,928	130.6
	延 岡 市	35	100.0	177,960	118.7	123	76.9	536,230	82.6
	日 南 市	10	76.9	26,670	44.6	60	109.1	241,950	123.9
	小 林 市	8	100.0	37,200	148.8	31	96.9	135,448	112.9
	日 向 市	17	154.5	71,600	156.6	64	136.2	257,710	117.4
	串 間 市	4	100.0	14,850	101.7	22	157.1	64,430	108.2
	西 都 市	4	66.7	20,589	132.7	22	78.6	103,739	93.2
	え び の 市	1	33.3	2,000	20.9	13	108.3	51,700	191.6
	三 股 町	6	300.0	15,900	217.8	19	82.6	49,350	82.3
	高 原 町	0	0.0	0	0.0	5	71.4	10,200	47.5
	国 富 町	2	50.0	8,000	62.0	12	80.0	33,700	81.8
	綾 町	0	-	0	-	2	100.0	2,130	33.5
	高 鍋 町	6	150.0	16,200	141.2	18	112.5	47,600	132.1
	新 富 町	4	400.0	18,600	930.0	12	109.1	36,600	116.6
	木 城 町	1	100.0	3,000	125.0	3	75.0	11,000	141.0
	川 南 町	5	250.0	8,130	116.1	13	130.0	28,370	103.2
	都 農 町	3	150.0	12,000	750.0	10	111.1	37,300	148.6
	門 川 町	2	66.7	2,700	20.0	18	100.0	50,100	90.3
	高 千 穂 町	1	100.0	5,000	1000.0	14	200.0	50,465	262.8
日 之 影 町	0	0.0	0	0.0	1	33.3	1,500	17.4	
五 ケ 瀬 町	0	-	0	-	1	25.0	4,000	36.6	
小 計	242	115.8	901,962	108.0	1,086	109.0	4,114,437	106.2	
協 会 制 度	経 営 安 定 関 連	0	0.0	0	0.0	0	0.0	0	0.0
	当 座 貸 越	3	50.0	40,000	28.2	25	100.0	396,000	78.6
	カ ー ド ロ ー ン	10	90.9	25,000	55.6	82	101.2	400,500	95.4
	提 携 カ ー ド ロ ー ン	9	180.0	20,000	210.5	29	170.6	71,000	190.9
	S S 連 携 カ ー ド ロ ー ン	2	22.2	6,000	30.0	23	41.1	51,000	45.0
	信 金 5 カ ー ド ロ ー ン	1	-	5,000	-	9	180.0	32,500	205.7
	税 理 士 会 短 期	8	53.3	44,500	47.1	95	55.2	614,500	55.0
	事 業 承 継 特 別 保 証	0	-	0	-	0	-	0	-
	ス タ ー ト ア ッ プ 創 出 促 進 保 証 ( S S S 保 証 )	0	-	0	-	0	-	0	-
	伴 走 支 援 型 特 別 保 証	0	-	0	-	0	0.0	0	0.0
	事 業 再 生 計 画 実 施 関 連 保 証 ( 感 染 症 対 応 型 )	0	-	0	-	0	0.0	0	0.0
	そ の 他	6	300.0	92,790	304.2	34	340.0	770,580	816.7
	小 計	39	78.0	233,290	62.9	297	79.6	2,336,080	93.5
一 般	9	69.2	151,500	73.9	122	128.4	2,042,324	115.3	
合 計	396	52.8	2,889,157	39.3	2,148	82.2	17,698,925	78.0	

(単位：千円，%)

当 月 末 保 証 債 務 残 高				代 位 弁 済			
				年 度 中 累 計			
件 数	前年比	金 額	前年比	件 数	前年比	金 額	前年比
411	91.5	2,751,825	86.6	1	-	11,982	-
1,685	115.6	15,550,459	141.2	8	160.0	35,311	48.5
410	94.9	2,901,145	86.5	4	200.0	27,898	107.7
91	82.0	589,461	79.5	0	-	0	-
167	91.3	1,299,366	86.7	4	200.0	69,615	333.4
2,342	86.6	32,334,455	73.1	12	171.4	80,393	106.7
8,238	90.6	80,028,251	80.7	39	195.0	306,562	346.3
956	155.7	11,313,319	138.9	1	-	311	-
978	-	12,286,912	-	1	-	14,622	-
35	81.4	316,452	87.9	1	100.0	668	10.6
15,313	101.5	159,371,644	92.9	71	191.9	547,360	188.9
2,473	107.9	6,898,769	110.4	14	155.6	46,098	222.8
956	106.3	2,402,899	105.9	2	200.0	5,388	436.6
765	102.1	1,971,602	98.5	2	200.0	1,964	373.4
361	105.9	836,782	101.0	1	100.0	933	190.9
248	95.4	547,175	92.9	3	300.0	5,021	58.1
349	104.8	1,086,190	103.8	1	100.0	3,762	214.0
93	110.7	252,732	113.8	2	-	9,527	-
144	100.0	397,645	100.5	0	-	0	-
58	134.9	115,854	184.6	0	-	0	-
131	107.4	230,225	100.5	2	-	6,897	-
20	142.9	35,573	115.3	0	-	0	-
67	97.1	123,055	92.4	0	-	0	-
19	126.7	41,704	128.9	0	-	0	-
65	122.6	111,181	129.6	1	-	707	-
57	109.6	98,312	123.8	0	-	0	-
34	100.0	56,391	90.3	0	-	0	-
64	120.8	108,825	113.7	0	-	0	-
21	262.5	70,577	295.5	0	-	0	-
80	125.0	172,663	121.8	0	0.0	0	0.0
80	105.3	147,910	111.0	0	-	0	-
9	69.2	15,368	60.2	0	-	0	-
6	120.0	9,557	76.2	0	-	0	-
6,100	106.6	15,730,988	106.6	28	186.7	80,298	226.6
42	85.7	623,617	89.7	1	100.0	290	1.8
91	91.9	1,651,085	100.0	2	-	7,202	-
291	90.7	1,512,448	92.5	2	200.0	8,694	289.1
127	85.2	274,937	86.3	0	0.0	0	0.0
220	87.3	481,809	87.4	1	-	2,962	-
56	100.0	199,686	96.5	1	-	5,017	-
228	70.8	1,551,163	70.6	1	50.0	1,986	16.4
0	-	0	-	0	-	0	-
0	-	0	-	0	-	0	-
26	81.3	217,894	86.8	2	-	11,508	-
1	100.0	134,870	100.0	0	-	0	-
109	205.7	2,426,688	287.5	0	-	0	-
1,191	89.3	9,074,197	106.9	10	200.0	37,660	113.8
1,314	99.8	20,490,365	97.6	4	44.4	40,574	23.0
23,918	101.9	204,667,195	94.8	113	171.2	705,892	132.0

## 6. 金融機関別

金融機関	保 証 承 諾		保 証 承 諾				当 月 末 保 証 債 務 残 高	
	当 月 中		年 度 中 累 計				件 数	構 成 比
	件 数	金 額	件 数	金 額	前 年 比			
件 数					金 額	件 数	金 額	
宮 崎 銀 行	170	1,372,416	946	9,331,707	90.5	89.4	10,625	44.42
鹿 児 島 銀 行	13	61,300	83	789,870	78.3	66.3	1,433	5.99
大 分 銀 行	1	7,500	10	104,870	142.9	169.4	62	0.26
肥 後 銀 行	0	0	2	26,000	50.0	37.1	20	0.08
福 岡 銀 行	0	0	0	0	0.0	0.0	36	0.15
西 日 本 シ テ ィ 銀 行	4	55,700	46	652,172	54.1	55.6	777	3.25
小 計	188	1,496,916	1,087	10,904,619	87.0	84.0	12,953	54.16
宮 崎 太 陽 銀 行	104	712,889	468	3,289,939	66.6	55.3	5,047	21.10
南 日 本 銀 行	1	3,000	19	205,302	73.1	65.0	245	1.02
小 計	105	715,889	487	3,495,241	66.8	55.7	5,292	22.13
宮 崎 第 一 信 用 金 庫	30	174,399	227	1,207,456	102.3	103.6	2,201	9.20
延 岡 信 用 金 庫	26	189,560	117	752,270	83.6	81.8	1,227	5.13
高 鍋 信 用 金 庫	43	275,393	213	1,183,830	88.8	103.0	2,053	8.58
小 計	99	639,352	557	3,143,556	92.5	97.2	5,481	22.92
宮 崎 県 南 部 信 用 組 合	1	3,000	3	11,200	50.0	85.5	42	0.18
熊 本 県 信 用 組 合	3	34,000	11	107,965	42.3	62.3	106	0.44
全 国 信 用 組 合 連 合 会	0	0	0	0	-	-	0	-
小 計	4	37,000	14	119,165	43.8	63.9	148	0.62
み ず ほ 銀 行	0	0	0	0	-	-	14	0.06
三 菱 U F J 銀 行	0	0	0	0	0.0	0.0	3	0.01
三 井 住 友 銀 行	0	0	0	0	-	-	0	-
小 計	0	0	0	0	0.0	0.0	17	0.07
商 工 組 合 中 央 金 庫	0	0	3	36,344	300.0	302.9	27	0.11
日 本 政 策 金 融 公 庫	0	0	0	0	-	-	0	-
小 計	0	0	3	36,344	300.0	302.9	27	0.11
合 計	396	2,889,157	2,148	17,698,925	82.2	78.0	23,918	100.00



(単位：千円，%)

当月末保証 債務残高			代 位 弁 済									代位弁済率(B) / (A)	
			当 月 中		年 度 中 累 計								
金 額(A)	前年比	構成比	件 数	金 額	件 数	前年比	金 額(B)	前年比	構成比	当月末	前年同期		
												108,557,603	96.6
14,746,865	89.2	7.21	0	0	16	-	161,613	-	22.89	1.10	-		
642,632	86.5	0.31	0	0	0	-	0	-	-	-	-		
249,436	85.6	0.12	0	0	0	-	0	-	-	-	-		
576,586	75.5	0.28	0	0	0	-	0	-	-	-	-		
9,267,148	85.1	4.53	1	680	5	55.6	45,172	36.1	6.40	0.49	1.15		
134,040,269	94.7	65.49	13	139,060	62	151.2	457,689	105.1	64.84	0.34	0.31		
39,485,965	96.0	19.29	3	9,946	22	146.7	102,072	133.8	14.46	0.26	0.19		
2,054,291	92.0	1.00	0	0	0	-	0	-	-	-	-		
41,540,256	95.8	20.30	3	9,946	22	146.7	102,072	133.8	14.46	0.25	0.18		
10,894,021	95.3	5.32	0	0	12	1200.0	46,595	3775.9	6.60	0.43	0.01		
7,503,167	92.6	3.67	0	0	7	350.0	37,682	2475.1	5.34	0.50	0.02		
9,457,605	94.4	4.62	2	14,437	6	85.7	23,681	116.9	3.35	0.25	0.20		
27,854,792	94.2	13.61	2	14,437	25	250.0	107,959	469.1	15.29	0.39	0.08		
113,001	85.7	0.06	1	3,702	1	-	3,702	-	0.52	3.28	-		
645,458	96.2	0.32	0	0	3	-	34,471	-	4.88	5.34	-		
0	-	-	0	0	0	-	0	-	-	-	-		
758,459	94.5	0.37	1	3,702	4	-	38,172	-	5.41	5.03	-		
235,915	71.9	0.12	0	0	0	-	0	-	-	-	-		
22,286	86.4	0.01	0	0	0	-	0	-	-	-	-		
0	-	-	0	0	0	-	0	-	-	-	-		
258,201	73.0	0.13	0	0	0	-	0	-	-	-	-		
215,218	94.6	0.11	0	0	0	-	0	-	-	-	-		
0	-	-	0	0	0	-	0	-	-	-	-		
215,218	94.6	0.11	0	0	0	-	0	-	-	-	-		
<b>204,667,195</b>	<b>94.8</b>	<b>100.00</b>	<b>19</b>	<b>167,145</b>	<b>113</b>	<b>171.2</b>	<b>705,892</b>	<b>132.0</b>	<b>100.00</b>	<b>0.34</b>	<b>0.25</b>		

## 7. 市町村別

(単位：千円, %)

区分 市町村	保証承諾						当月末保証債務残高			
	当月中		年度中累計				件数	金額	前年比	
	件数	金額	件数	金額	前年比 件数	前年比 金額			件数	金額
宮崎市	153	872,992	839	7,137,223	82.6	82.4	9,443	83,245,561	101.1	93.0
都城	56	402,792	331	2,930,055	81.3	67.6	3,722	32,862,523	104.1	97.4
延岡	50	374,360	243	1,866,886	69.6	67.5	2,995	25,439,464	102.9	96.3
日南市	16	174,460	91	777,130	84.3	76.4	1,082	8,597,517	99.8	92.3
小林	10	43,200	53	312,190	100.0	82.6	743	5,583,052	95.7	89.7
日向	30	238,200	163	1,250,360	96.4	80.2	1,447	12,861,506	104.6	96.3
串間	4	14,850	37	343,750	119.4	158.7	361	2,892,367	107.8	105.8
西都	9	127,589	39	459,239	78.0	106.5	550	4,737,791	99.3	97.6
えびの	1	2,000	24	220,700	96.0	128.0	244	1,727,387	108.4	101.6
市計	329	2,250,443	1,820	15,297,533	82.4	78.3	20,587	177,947,168	102.0	94.7
三股	14	130,800	51	350,912	73.9	77.8	495	3,355,699	100.0	91.9
高原	0	0	11	101,300	68.8	75.2	170	1,740,961	101.2	98.2
国富	4	91,500	28	202,300	58.3	57.1	365	3,371,303	97.6	94.8
綾	2	4,500	9	49,000	64.3	53.8	127	856,510	107.6	93.2
高鍋	7	70,484	38	369,836	88.4	129.4	404	2,825,986	97.8	91.9
新富	9	76,100	33	186,830	91.7	62.6	306	2,198,089	100.7	93.0
西米良	0	0	1	38,400	50.0	85.3	17	228,540	77.3	73.9
木城	4	65,000	13	133,135	86.7	114.1	127	916,677	102.4	102.7
川南	10	89,630	33	193,670	126.9	98.1	304	2,789,864	101.0	95.1
都農	5	20,000	20	115,244	100.0	166.3	161	1,092,650	101.9	86.0
門川	5	38,700	43	272,800	64.2	37.3	428	3,732,377	105.4	96.4
諸塚	0	0	4	54,000	-	-	11	197,858	183.3	180.4
椎葉	2	13,500	4	38,500	80.0	177.4	31	427,322	110.7	115.3
美郷	1	3,500	6	31,000	100.0	84.5	50	480,811	108.7	107.0
高千穂	2	15,000	21	129,965	110.5	103.8	224	1,556,373	106.2	103.3
日之影	1	8,000	6	68,500	54.5	42.4	58	537,759	100.0	101.9
五ヶ瀬	1	12,000	7	66,000	77.8	137.7	53	411,247	110.4	98.3
町村計	67	638,714	328	2,401,392	80.8	75.8	3,331	26,720,027	101.6	95.4
県外	0	0	0	0	-	-	0	0	-	-
合計	396	2,889,157	2,148	17,698,925	82.2	78.0	23,918	204,667,195	101.9	94.8

## 8. 業種別

(単位：千円, %)

区分 業種	保証承諾						当月末保証債務残高				代位弁済			
	当月中		年度中累計								年度中累計			
	件数	金額	件数	金額	前年比	構成比	件数	金額	前年比	構成比	件数	金額	前年比	構成比
製造業	37	390,700	181	1,895,215	62.3	10.71	2,503	25,996,377	93.5	12.70	8	30,860	44.5	4.37
食料品工業	9	93,900	52	628,308	47.5	3.55	718	9,498,497	95.4	4.64	1	714	8.2	0.10
繊維品工業	1	80,000	2	83,500	124.6	0.47	59	731,319	89.9	0.36	0	0	-	-
木材製品工業	2	94,200	9	190,900	77.3	1.08	208	2,770,479	89.1	1.35	0	0	-	-
家具建具工業	2	4,900	11	40,200	33.1	0.23	156	983,394	97.0	0.48	0	0	-	-
紙工業	0	0	0	0	0.0	-	16	153,496	103.1	0.07	0	0	-	-
印刷製本業	3	2,500	11	192,372	144.2	1.09	150	1,556,533	93.9	0.76	2	5,912	-	0.84
化学工業	0	0	1	30,000	88.2	0.17	11	184,740	94.7	0.09	0	0	-	-
石油石炭工業	0	0	0	0	-	-	0	0	-	-	0	0	-	-
ゴム工業	1	32,000	4	61,300	113.5	0.35	56	934,541	93.6	0.46	0	0	0.0	-
皮革工業	0	0	0	0	-	-	1	976	36.0	0.00	0	0	0.0	-
窯業	1	10,000	9	62,600	63.6	0.35	74	945,670	101.4	0.46	0	0	-	-
機械工業	4	14,200	11	74,200	29.6	0.42	175	1,999,327	87.0	0.98	0	0	-	-
電気機器工業	0	0	3	30,600	30.0	0.17	57	794,887	104.0	0.39	0	0	0.0	-
車輛工業	0	0	0	0	0.0	-	11	153,693	69.4	0.08	0	0	-	-
船舶工業	1	5,000	4	36,500	114.5	0.21	25	123,746	83.2	0.06	4	23,553	-	3.34
金属工業	7	34,400	17	122,900	47.8	0.69	194	1,897,141	93.8	0.93	0	0	-	-
その他の工業	6	19,600	47	341,835	119.6	1.93	592	3,267,939	93.1	1.60	1	680	-	0.10
農林漁業	11	127,111	57	482,922	90.2	2.73	441	4,237,759	111.8	2.07	0	0	0.0	-
鉱業	0	0	0	0	0.0	-	19	325,344	83.7	0.16	0	0	-	-
建設業	115	724,490	597	4,413,128	68.2	24.93	5,247	42,324,965	95.8	20.68	20	174,930	582.6	24.78
卸売業	32	329,620	158	1,839,704	60.4	10.39	2,011	24,550,306	92.3	12.00	9	72,285	28.6	10.24
小売業	53	274,437	315	2,008,321	71.7	11.35	3,471	24,613,950	92.2	12.03	15	65,795	347.8	9.32
飲食業	28	201,843	174	940,773	94.2	5.32	2,609	13,418,977	93.9	6.56	18	43,288	264.0	6.13
運送倉庫業	3	13,700	40	871,951	61.0	4.93	583	8,806,481	98.9	4.30	9	68,184	-	9.66
サービス業	86	637,910	462	3,447,345	111.9	19.48	4,974	42,003,934	94.0	20.52	27	210,059	347.0	29.76
不動産業	27	173,846	135	1,658,026	161.2	9.37	1,190	12,505,357	107.9	6.11	3	12,594	22.3	1.78
その他の産業	4	15,500	29	141,540	84.5	0.80	870	5,883,747	85.1	2.87	4	27,898	1827.9	3.95
合計	396	2,889,157	2,148	17,698,925	78.0	100.00	23,918	204,667,195	94.8	100.00	113	705,892	132.0	100.00

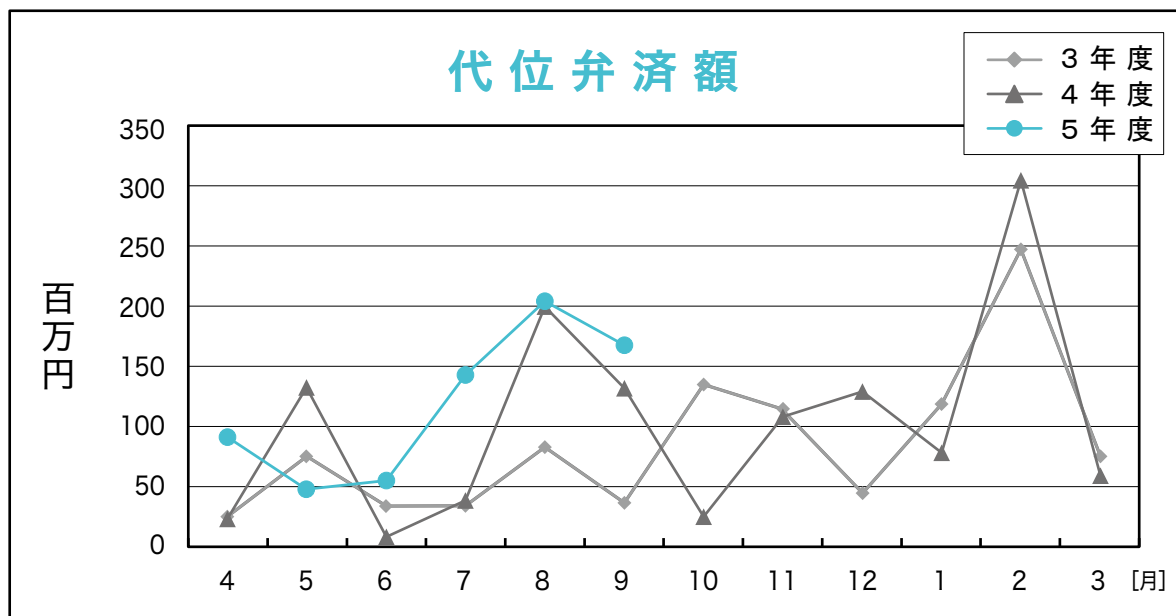
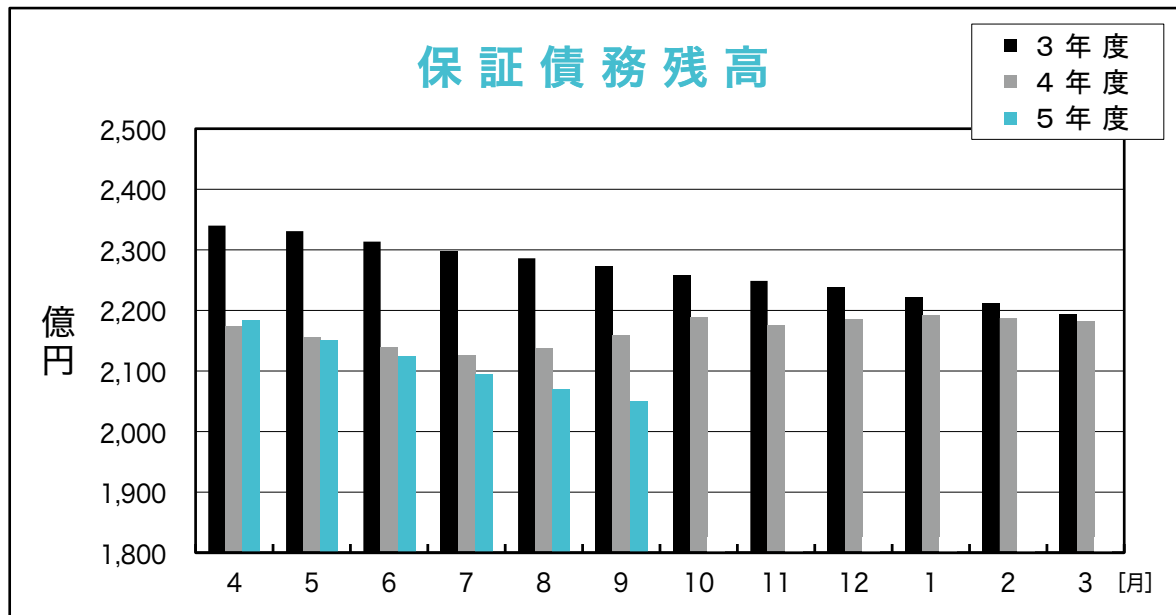
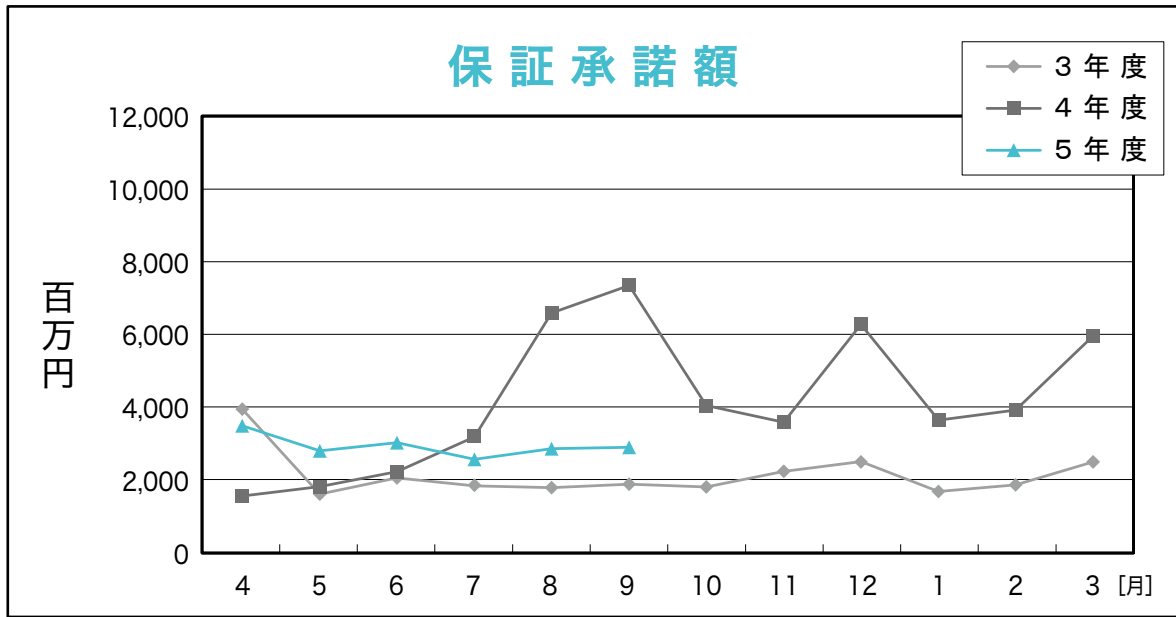

# RANKING

～ 令和5年9月 保証承諾（金額別）上位100店舗 ～

(単位：千円，%)

順位	金融機関名		保証承諾額		
			件数	金額	前年比
1	宮銀	日向	41	408,580	145.2
2	宮銀	大塚中央	34	350,850	130.1
3	宮銀	日向東	24	349,500	136.2
4	宮銀	橘通	36	347,584	110.3
5	宮銀	都城北	34	346,350	75.3
6	宮銀	大工町	13	341,630	110.6
7	宮銀	都城	24	341,350	52.6
8	宮銀	高崎	17	341,074	137.5
9	西日本	宮崎	25	317,040	35.3
10	宮銀	高城	24	285,578	136.5
11	鹿児島	宮崎	20	262,500	73.5
12	宮崎太陽	北	18	256,550	182.0
13	宮銀	国富	22	254,000	142.5
14	宮銀	東宮崎	22	250,430	219.7
15	宮銀	吾田	13	244,980	138.9
16	宮銀	高鍋	17	236,769	126.0
17	宮崎太陽	住吉	10	229,500	110.7
18	宮崎太陽	延岡	18	229,030	74.7
19	宮銀	串間	18	228,580	513.7
20	宮銀	宮崎	21	228,296	264.5
21	宮銀	油津	25	227,700	70.2
22	宮銀	恒富	22	220,402	103.1
23	宮銀	延岡	24	216,470	54.6
24	延岡信金	北	18	211,300	109.4
25	宮銀	佐土原	25	196,334	91.1
26	宮銀	谷頭	23	195,939	81.7
27	西日本	都城	8	175,132	102.8
28	宮銀	高原	12	171,800	406.1
29	南日本	都城	12	171,102	60.3
30	宮銀	妻ヶ丘	16	160,402	60.4
31	宮崎太陽	堀川町	14	157,100	118.7
32	宮銀	平和台	15	153,918	93.9
33	宮銀	赤江	20	149,255	77.0
34	鹿児島	都城	23	147,200	39.8
35	宮銀	高千穂	17	147,000	142.1
36	宮銀	花ヶ島	11	142,500	103.3
37	宮崎太陽	青葉町	17	142,400	43.3
38	宮銀	大島	18	142,089	118.1
39	宮銀	都北町	17	141,070	60.6
40	宮銀	新富	18	140,600	149.7
41	宮銀	三股	25	137,400	53.8
42	宮銀	川南	20	133,064	118.8
43	宮銀	清武	16	131,725	127.0
44	宮崎第一	西都	14	131,250	358.9
45	宮銀	木花	12	131,180	112.9
46	高鍋信金	財光寺	10	125,550	126.9
47	延岡信金	出北	18	124,900	163.9
48	宮銀	住吉	13	123,447	122.0
49	宮銀	南宮崎	20	123,000	141.6
50	高鍋信金	小林	11	122,180	255.5

順位	金融機関名		保証承諾額		
			件数	金額	前年比
51	宮崎太陽	佐土原	17	121,500	59.3
52	宮銀	鷹尾	19	121,440	35.7
53	高鍋信金	本店	15	121,200	129.3
54	宮崎太陽	財光寺	17	120,230	105.4
55	宮崎太陽	日向	25	119,430	23.3
56	宮崎太陽	都城	17	118,100	50.7
57	鹿児島	延岡	5	115,200	235.1
58	宮崎太陽	花ヶ島	19	110,850	35.6
59	宮銀	大淀	14	109,100	131.3
60	宮銀	小林	18	108,980	118.5
61	熊本信組	高千穂	11	107,965	62.3
62	宮銀	本店	19	106,160	27.6
63	宮銀	門川	15	106,000	26.4
64	宮崎太陽	本店	14	105,500	42.4
65	宮崎第一	本店	14	104,472	230.1
66	延岡信金	西階	21	103,090	53.4
67	宮崎第一	生目	14	102,500	476.7
68	宮崎太陽	京塚	15	101,360	79.1
69	宮銀	財光寺	12	99,800	101.5
70	高鍋信金	宮崎北	13	97,300	100.5
71	宮崎太陽	鷹尾	14	97,050	101.0
72	宮崎太陽	大工町	14	96,800	77.1
73	宮崎太陽	赤江	15	93,300	107.0
74	鹿児島	日南	6	92,970	216.2
75	宮崎第一	一万城	10	91,200	71.1
76	宮銀	出北	12	90,384	44.8
77	宮崎太陽	門川	16	85,870	44.3
78	宮銀	中央市場	2	85,800	163.9
79	高鍋信金	木城	10	84,135	105.9
80	宮銀	霧島町	12	83,000	77.3
81	宮銀	西都	9	83,000	42.2
82	高鍋信金	日向	19	80,980	78.1
83	西日本	延岡	12	80,000	75.5
84	西日本	天神	1	80,000	0.0
85	宮銀	一の宮	5	78,300	96.1
86	延岡信金	安賀多	10	77,900	90.4
87	延岡信金	南延岡	12	74,000	106.5
88	宮崎第一	沖水	11	73,680	65.5
89	宮崎太陽	大塚	11	73,300	33.5
90	高鍋信金	新富	15	72,300	168.1
91	宮崎第一	鷹尾	12	69,580	150.6
92	宮銀	田野	8	69,501	46.6
93	宮崎太陽	西都	9	69,389	340.1
94	宮崎第一	祝吉	21	68,990	74.6
95	高鍋信金	大工町	16	68,830	76.4
96	宮崎太陽	都北町	12	67,850	192.8
97	宮銀	高岡	9	66,500	77.6
98	宮銀	都農	8	66,200	125.1
99	宮銀	祇園町	8	65,700	42.0
100	宮銀	加納	6	65,116	83.5

◆ 店舗名については略称で表記しております。  
◆ 数値については年度内の実績となります。



# RANKING

## ～ 令和5年9月末 保証債務残高（金額別）店舗 ～

（単位：千円，%，先）

順位	グループ	金融機関名	保証債務残高			保証利用先数	
			件数	金額	前年比	前年度末	9月末
1	1	西日本 宮崎	418	5,582,287	88.7	303	294
2	1	宮銀 都城	381	5,301,709	109.8	255	256
3	1	鹿児島 宮崎	486	5,096,435	87.5	383	363
4	1	宮銀 本店	357	4,687,074	83.6	251	238
5	1	宮銀 延岡	329	4,170,001	104.5	244	244
6	1	宮銀 日向	345	4,032,399	97.7	236	244
7	1	宮銀 橘通	418	3,943,708	95.1	293	288
8	1	鹿児島 都城	322	3,662,070	97.0	232	227
9	1	宮銀 油津	313	3,301,657	94.4	199	201
10	1	宮銀 小林	309	3,265,925	89.7	221	210
11	2	宮銀 大工町	196	3,247,031	101.3	133	133
12	1	宮崎太陽 本店	308	3,114,921	91.4	225	216
13	1	宮銀 大淀	216	2,812,910	82.5	174	164
14	1	宮銀 都城北	280	2,720,005	98.9	183	182
15	1	宮銀 宮崎	211	2,702,813	108.5	151	150
16	1	宮銀 鷹尾	297	2,685,874	97.9	219	221
17	1	宮銀 日向東	247	2,630,173	102.0	159	160
18	1	宮銀 大塚中央	266	2,482,055	93.4	189	194
19	1	宮銀 西都	246	2,356,092	94.6	192	179
20	1	宮銀 南宮崎	275	2,314,615	97.9	209	211
21	1	宮銀 東宮崎	241	2,296,574	93.4	189	180
22	2	宮銀 恒富	198	2,277,068	103.7	126	124
23	1	宮銀 佐土原	243	2,234,875	88.1	169	170
24	2	宮銀 赤江	172	2,159,470	94.9	124	127
25	2	西日本 延岡	180	2,063,512	93.7	132	132
26	2	宮銀 国富	197	2,050,239	91.1	128	133
27	2	宮銀 祇園町	208	2,037,299	90.5	148	147
28	2	宮崎太陽 日向	206	2,012,228	98.8	114	111
29	2	宮崎太陽 延岡	172	1,985,818	97.3	116	119
30	2	宮銀 高鍋	198	1,948,098	100.3	142	141
31	2	宮銀 門川	179	1,945,146	94.9	116	117
32	2	宮崎太陽 都城	195	1,846,337	98.2	124	128
33	2	鹿児島 日向	169	1,844,676	82.5	137	127
34	2	宮崎太陽 北	170	1,779,834	93.4	111	108
35	2	宮銀 住吉	173	1,775,776	91.4	111	108
36	2	宮銀 都北町	164	1,675,517	93.7	100	106
37	2	宮銀 柳丸	168	1,645,013	97.3	124	122
38	2	西日本 都城	177	1,601,850	67.6	142	133
39	3	宮銀 谷頭	148	1,585,531	119.3	87	93
40	2	宮崎太陽 青葉町	177	1,584,701	118.8	107	113
41	3	鹿児島 延岡	110	1,571,397	92.2	75	73
42	2	宮銀 串間	163	1,562,982	109.9	101	110
43	2	南日本 都城	174	1,556,101	92.0	111	109
44	2	宮銀 高城	194	1,545,087	104.1	136	138
45	2	宮銀 霧島町	150	1,528,103	91.2	102	105
46	2	宮銀 高千穂	160	1,509,695	110.7	116	124
47	2	宮銀 妻ヶ丘	195	1,494,350	96.7	142	140
48	2	宮銀 出北	204	1,486,529	111.5	147	148
49	3	宮銀 川南	128	1,473,294	95.9	91	90
50	2	宮銀 平和台	142	1,468,399	85.3	117	117

順位	グループ	金融機関名	保証債務残高			保証利用先数	
			件数	金額	前年比	前年度末	9月末
51	2	宮銀 清武	141	1,422,914	96.1	108	106
52	2	宮銀 三股	199	1,383,199	84.9	144	139
53	3	宮銀 大島	145	1,372,603	102.3	78	87
54	2	宮銀 吾田	159	1,371,903	96.4	116	113
55	2	延岡信金 北	172	1,357,284	93.3	134	131
56	2	宮崎太陽 花ヶ島	175	1,342,734	91.9	116	117
57	2	宮銀 高岡	146	1,240,840	94.8	112	109
58	3	宮崎太陽 大工町	125	1,221,936	100.9	80	82
59	3	宮銀 高崎	131	1,203,914	94.9	81	82
60	3	宮銀 一の宮	113	1,203,637	94.6	85	81
61	2	宮崎第一 本店	156	1,200,030	97.0	107	110
62	2	宮崎太陽 西都	135	1,163,241	91.8	101	98
63	3	宮崎太陽 大塚	151	1,077,149	98.1	97	101
64	3	宮銀 飯野	121	1,068,250	93.1	97	91
65	3	宮銀 新富	125	1,067,933	91.6	82	84
66	3	宮崎太陽 財光寺	147	1,067,621	107.8	90	93
67	3	宮銀 木花	126	1,045,213	107.4	87	87
68	3	宮崎太陽 南	127	1,035,001	92.2	91	89
69	3	鹿児島 日南	117	1,022,324	90.2	93	88
70	1	宮崎第一 都城	206	999,050	87.8	150	150
71	3	延岡信金 西階	154	998,488	99.4	99	99
72	2	延岡信金 駅前	164	978,082	95.2	124	124
73	2	延岡信金 安賀多	167	964,697	91.9	116	111
74	2	延岡信金 本店	182	945,097	93.0	149	151
75	3	宮崎太陽 小林	125	926,523	94.5	83	79
76	3	宮崎太陽 鷹尾	139	909,795	107.3	91	96
77	3	宮崎太陽 門川	131	902,945	105.5	83	83
78	3	宮銀 都農	95	902,423	91.8	74	71
79	3	宮崎太陽 都北町	122	894,426	82.8	83	79
80	3	宮銀 財光寺	106	876,135	105.3	73	75
81	3	宮銀 高原	75	873,287	128.2	51	55
82	3	宮崎太陽 赤江	97	868,247	105.3	62	66
83	3	宮崎太陽 住吉	90	860,563	88.9	61	58
84	3	宮崎太陽 京塚	117	844,992	92.3	72	69
85	2	高鍋信金 本店	166	814,539	90.1	124	122
86	3	宮崎太陽 佐土原	111	813,015	93.7	74	74
87	3	宮崎太陽 南延岡	109	807,958	100.1	76	74
88	3	宮銀 花ヶ島	87	806,109	93.6	55	54
89	3	宮崎太陽 国富	85	790,428	86.6	58	59
90	2	延岡信金 南延岡	132	788,838	89.9	101	95
91	3	宮銀 加納	94	782,582	93.9	68	68
92	3	宮銀 神宮	91	767,112	87.2	59	56
93	2	鹿児島 小林	107	761,696	74.4	100	88
94	3	宮銀 綾	105	753,595	107.3	65	69
95	3	延岡信金 出北	126	753,058	91.0	95	95
96	3	宮銀 田野	100	747,324	92.9	71	70
97	3	宮崎太陽 平和台	115	746,587	109.8	81	80
98	3	宮崎太陽 串間	77	725,376	107.8	51	49
99	2	宮崎第一 鷹尾	138	722,498	98.4	103	98
100	3	延岡信金 一ヶ岡	130	717,623	84.6	91	91

◆グループ分けにつきましては、保証月報【令和3年8月号】のinformation【中小企業支援表彰について】をご覧ください。

# RANKING

## ～ 令和5年9月末 保証債務残高（金額別）店舗 ～

（単位：千円，%，先）

順位	グループ	金融機関名	保証債務残高			保証利用先数	
			件数	金額	前年比	前年度末	9月末
101	3	高鍋信金 日向	113	697,205	99.4	78	78
102	2	高鍋信金 大工町	141	694,770	97.0	109	108
103	3	宮崎太陽 堀川町	110	694,055	111.4	76	74
104	3	宮崎太陽 高鍋	86	649,810	87.6	60	57
105	3	高鍋信金 宮崎北	125	649,175	105.8	95	95
106	3	熊本信組 高千穂	106	645,458	96.2	76	76
107	3	宮崎第一 三股	118	642,160	95.6	87	86
108	3	宮崎太陽 油津	99	632,692	83.7	77	72
109	3	高鍋信金 新富	113	621,457	88.3	79	77
110	3	宮崎第一 神宮	117	615,661	90.6	72	71
111	3	高鍋信金 小林	120	608,543	101.7	91	92
112	4	宮銀 中央市場	68	602,228	91.9	47	39
113	3	宮銀 南延岡	82	599,737	106.1	61	58
114	3	宮崎太陽 三股	108	598,077	88.5	78	76
115	3	宮崎太陽 清武	100	592,079	87.5	72	71
116	3	高鍋信金 川南	127	585,080	90.4	94	93
117	3	宮崎第一 油津	77	561,950	91.1	55	55
118	4	宮崎太陽 田野	62	551,252	114.0	38	37
119	3	宮崎太陽 日向北	105	530,672	96.5	67	71
120	4	宮崎太陽 飩肥	58	529,363	92.0	37	35
121	4	宮崎太陽 宮崎市場	62	521,141	85.0	36	34
122	3	宮崎太陽 延岡中央	81	519,355	88.1	51	46
123	4	大分 延岡	40	509,545	88.4	25	26
124	3	宮崎第一 吉村	81	508,224	106.3	60	61
125	3	宮崎第一 一万城	98	507,247	95.1	68	67
126	4	福岡 宮崎	34	492,836	73.2	33	31
127	4	宮崎太陽 都城北	67	489,300	103.9	45	44
128	3	宮崎太陽 アートセンター	101	479,541	86.3	71	66
129	3	宮崎第一 祝吉	105	476,152	107.9	76	81
130	3	宮崎太陽 出北	101	465,177	97.7	71	71
131	3	高鍋信金 大島	94	442,875	103.8	67	66
132	3	宮崎第一 大塚	92	440,048	86.5	56	55
133	4	南日本 宮崎	61	434,443	95.5	36	38
134	4	宮崎太陽 城ヶ崎	75	431,977	89.7	49	47
135	3	宮崎太陽 大塚北	81	427,257	93.3	61	58
136	3	宮崎第一 串間	95	417,646	94.4	72	72
137	3	宮崎第一 沖水	95	416,187	114.1	72	74
138	3	高鍋信金 高原	76	412,035	87.2	54	55
139	3	宮崎第一 生目	97	410,873	105.6	65	65
140	3	高鍋信金 西都	72	393,076	87.4	59	56
141	3	高鍋信金 木城	87	387,287	87.0	52	51
142	4	宮崎太陽 都農	47	382,450	83.7	34	32
143	3	宮崎第一 清武	79	382,357	106.1	52	52
144	3	宮崎第一 和知川原	77	371,602	88.9	51	54
145	4	宮崎太陽 船塚	55	363,086	90.7	32	31
146	4	高鍋信金 財光寺	62	362,355	102.7	43	42
147	4	宮崎太陽 青島	64	355,040	96.7	43	43
148	4	鹿児島 えびの	49	346,042	109.2	37	34
149	3	高鍋信金 宮崎南	111	335,766	84.9	82	87
150	3	宮崎第一 西都	85	316,639	90.1	51	51

順位	グループ	金融機関名	保証債務残高			保証利用先数	
			件数	金額	前年比	前年度末	9月末
151	4	高鍋信金 住吉	58	316,625	90.7	42	40
152	4	宮崎太陽 西佐土原	48	316,084	87.3	29	27
153	3	高鍋信金 上町	87	311,838	90.0	68	64
154	4	宮崎太陽 高千穂	79	303,478	82.9	49	48
155	3	高鍋信金 宮崎東	81	292,236	111.2	61	65
156	4	宮崎第一 飩肥	64	277,254	89.9	39	38
157	3	宮崎第一 大淀	59	276,115	94.4	52	49
158	4	高鍋信金 清武	58	273,582	97.0	44	44
159	4	宮崎太陽 あやめ原	47	270,666	118.7	35	33
160	4	鹿児島 南宮崎	56	268,199	82.4	43	43
161	3	宮崎第一 日南	72	261,790	92.1	55	52
162	4	高鍋信金 えびの	74	238,293	98.9	49	49
163	4	みずほ銀 宮崎	14	235,915	71.9	11	10
164	4	宮崎第一 北郷	45	233,479	94.5	30	31
165	4	高鍋信金 日知屋	58	216,701	88.1	40	41
166	4	商工中金 宮崎	27	215,218	94.6	26	23
167	4	高鍋信金 佐土原	62	204,750	80.2	46	46
168	3	宮崎第一 赤江	71	200,807	90.4	52	51
169	4	高鍋信金 国富	52	198,959	102.7	37	36
170	4	高鍋信金 門川	54	187,507	96.6	40	39
171	4	宮崎第一 田野	48	179,008	104.8	33	36
172	4	宮崎第一 駅前	26	148,961	86.2	17	19
173	4	高鍋信金 都農	37	141,314	86.6	35	34
174	4	大分 宮崎	22	133,087	80.0	18	18
175	4	鹿児島 財部	10	116,575	95.6	7	7
176	4	南部信組 本店	42	113,001	85.7	41	38
177	4	宮崎第一 高崎	27	112,192	109.1	23	23
178	4	宮崎第一 高城	38	102,892	99.5	28	29
179	4	肥後 多良木	5	101,590	77.6	3	3
180	4	肥後 宮崎	12	92,409	63.5	11	10
181	4	高鍋信金 本郷	25	71,639	123.2	18	19
182	4	宮崎第一 木花	18	67,255	83.9	18	15
183	4	宮銀 鹿児島	2	60,628	88.2	3	2
184	4	福岡 筑紫通	1	60,000	100.0	1	1
185	4	宮崎太陽 福岡	3	50,320	100.0	1	1
186	4	宮崎第一 目井津	17	45,946	53.2	13	12
187	4	鹿児島 志布志	5	45,153	87.2	2	2
188	4	南日本 志布志	4	44,772	90.5	2	2
189	4	宮銀 国分	2	43,390	97.9	1	1
190	-	肥後 八代駅前	1	29,537	0.0	0	1
191	4	福岡 北九州	1	23,750	88.8	1	1
192	4	三菱UFJ 福岡	3	22,286	86.4	2	1
193	4	肥後 免田	1	20,000	133.3	1	1
194	4	南日本 末吉	4	17,355	105.2	3	3
195	4	西日本 鹿児島	1	13,360	87.0	1	1
196	4	宮崎太陽 南鹿児島	2	10,718	88.2	1	1
197	4	宮銀 大分	1	9,560	85.1	1	1
198	4	鹿児島 隼人	1	7,780	87.6	1	1
199	4	西日本 鞍手	1	6,138	68.2	1	1
200	-	肥後 人吉	1	5,900	0.0	0	1

# information

## 商談力向上研修会を開催しました

宮崎県中小企業支援ネットワーク（共同事務局：当協会、宮崎県）では、令和5年9月7日（木）に県庁5号館で「バイヤーズ・ガイド」編集発行人の永瀬正彦氏を講師としてお招きし、9月12日の商談会に向けた、「商談力向上研修会」を開催しました。

研修会には、事業者10名、支援機関職員15名の計25名が参加しました。

講師からは、「バイヤーは無料で相談できるコンサルタント、成約を勝ち取るために必要なのは商談会を利用し商品を改善していくこと」と、商談会に臨む心構えなどをご教授いただきました。



【本件に関するお問い合わせ】  
経営支援部 経営支援課  
TEL：0985-89-0022

## ネットワーク商談会を開催しました

宮崎県中小企業支援ネットワーク（共同事務局：当協会、宮崎県）では、令和5年9月12日（火）に当協会にて、「ネットワーク商談会」を開催しました。

バイヤーとして、株式会社G7ジャパンフードサービス（本社：大阪府）様、株式会社カタログハウス（本社：東京都）様の2社をお招きし、セラーとしては、書類選考を通過した県内の食料品関連事業者25社に参加いただきました。

昨年度に続き2回目の開催となった本商談会は、事業者だけでなく金融機関、支援機関の担当者にも商談に同席していただくことを特徴としています。

参加した事業者からは、「バイヤーから商品に関するアドバイスをいただき、次回の商品開発に繋がった。」「商談以上に色々なことを学べる機会になった。」「地元宮崎で商談ができるので、経費節減に繋がった。」などの前向きな感想をいただきました。

同席した支援機関の方からも、「企業の課題が共通認識でき、本業支援を行う意識が高まった。」といったコメントをいただくなど好評でした。



【本件に関するお問い合わせ】  
経営支援部 経営支援課  
TEL：0985-89-0022

## 資金繰り表作成ワークショップを開催しました

令和5年9月7日（木）、都城市総合文化ホール・ワークルームにおいて「資金繰り表作成ワークショップ」を開催しました。

当日は事業者14企業にご参加いただき、実際に自社の資金繰り表を作成することによって、資金繰り表作成の重要性を理解していただくことを目指しました。

当協会では、今後も地域中小企業・小規模事業者の皆さまにお役立ていただけるセミナー等を企画してまいります。



【本件に関するお問い合わせ】  
保証業務部 創業支援課 TEL：0985-24-8253

## 業務知識向上研修会を開催しました

令和5年9月20日（水）、当協会会議室にて若手職員を対象とした業務知識向上研修会を開催しました。

この研修は、中小企業診断士の資格を持つ協会職員が若手職員の知識向上のために開催しているもので、今回は「組織とコミュニケーションについて」を題材に当協会の問題・課題を挙げながら講義が行われました。

今後も、当協会では業務知識向上のため様々なテーマでの研修を実施してまいります。



【本件に関するお問い合わせ】  
総務部 総務課 TEL：0985-24-8251

## 高鍋信用金庫との勉強会を開催しました

令和5年9月22日（金）、高鍋信用金庫本部において、高鍋信用金庫（児湯西都・佐土原住吉地区）との勉強会を開催し、若手職員を中心に13名にご出席いただきました。

当協会からは7名が出席し、総務部、保証業務部、経営支援部（経営支援・再生管理）より業務の概要や手続上の留意点等に加え、金融庁が取りまとめた「業種別支援の着眼点」の概要を説明しました。

終了後は懇親会を開催し、職員同士の交流を深めました。



【本件に関するお問い合わせ】  
総務部 企画課  
TEL：0985-24-8251





## \* お 知 ら せ \*

当協会では、各部直通電話を設置しておりますので、ご利用ください。

総 務 部

TEL (0985) 24-8251  
FAX (0985) 32-2187

保証業務部

TEL (0985) 24-8253  
FAX (0985) 24-8102

経営支援部 経営支援課

TEL (0985) 89-0022  
FAX (0985) 22-4155

経営支援部 再生管理課

TEL (0985) 24-8252  
FAX (0985) 22-4155

## 各種様式のホームページへの掲載について

当協会ホームページから各種様式のダウンロードが可能となっております。  
ホームページ下部にバナーを設けておりますので、是非ご活用ください。

● ホームページURL ●

<https://www.miyazaki-cgc.or.jp>



その他の内容も随時更新しておりますので、是非ご覧ください。



C R E D I T  
G U A R A N T E E  
C O R P . O F  
M I Y A Z A K I

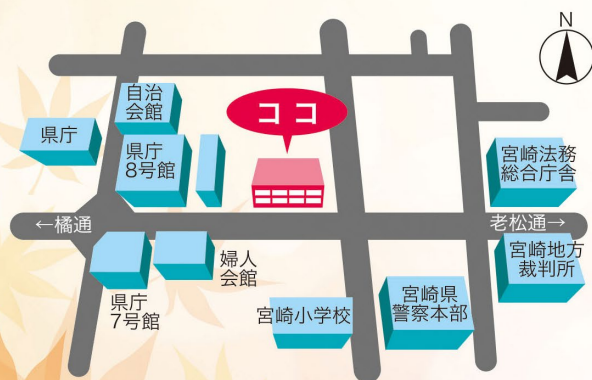

 CREDIT GUARANTEE CORP. OF MIYAZAKI  
**宮崎県信用保証協会**

〒880-0804 宮崎市宮田町2番23号

総務部 / TEL.(0985)24-8251 FAX.(0985)32-2187  
保証業務部 / TEL.(0985)24-8253 FAX.(0985)24-8102  
経営支援部 経営支援課 / TEL.(0985)89-0022 FAX.(0985)22-4155  
経営支援部 再生管理課 / TEL.(0985)24-8252 FAX.(0985)22-4155